



DATA AGREGAT KEPENDUDUKAN

**KABUPATEN GUNUNGKIDUL
SEMESTER I TAHUN 2022**



PEMERINTAH KABUPATEN GUNUNGKIDUL
DINAS KEPENDUDUKAN DAN PENCATATAN SIPIL
TAHUN 2022

**DATA AGREGAT KEPENDUDUKAN
KABUPATEN GUNUNGKIDUL
SEMESTER I TAHUN 2022**

**PEMERINTAH KABUPATEN GUNUNGKIDUL
DINAS KEPENDUDUKAN DAN PENCATATAN SIPIL
TAHUN 2022**

KATA PENGANTAR

Puji syukur kehadirat Tuhan Yang Maha Esa, atas rahmat dan karunia-Nya sehingga penyusunan buku Data Agregat Kependudukan Kabupaten Gunungkidul Semester I Tahun 2022 dapat diselesaikan tepat waktu.

Sajian data dalam buku ini sesuai dengan Surat Edaran Menteri Dalam Negeri Nomor 470/735/SJ, tanggal 13 Februari 2013, perihal Penyajian dan Pemanfaatan Data Kependudukan. Data agregat kependudukan yang disajikan dalam buku ini adalah Data Konsolidasi Bersih Semester I Tahun 2022 dari Direktorat Jenderal Kependudukan dan Pencatatan Sipil, Kementerian Dalam Negeri Republik Indonesia.

Undang-Undang No. 24 Tahun 2013, Pasal 1 point 9 menyebutkan bahwa data kependudukan adalah data perseorangan dan/atau data agregat yang terstruktur sebagai hasil dari kegiatan pendaftaran penduduk dan pencatatan sipil. Berdasarkan Pasal 79 ayat (1) Data Perseorangan dan dokumen kependudukan wajib disimpan dan dilindungi kerahasiaannya oleh Negara.

Data agregat adalah kumpulan data tentang peristiwa kependudukan, peristiwa penting, jenis kelamin, agama, pendidikan, dan pekerjaan (penjelasan Pasal 58 ayat 3 Undang-Undang No. 24 Tahun 2013). Data kependudukan tersebut digunakan untuk semua keperluan (Pasal 58 Undang-Undang No. 24 Tahun 2013), antara lain dimanfaatkan untuk :

1. Pelayanan publik antara lain untuk penerbitan surat ijin mengemudi, ijin usaha, pelayanan wajib pajak, pelayanan perbankan, pelayanan penerbitan sertifikat tanah, asuransi, jaminan kesehatan masyarakat, dan jaminan sosial tenaga kerja.
2. Perencanaan pembangunan, yakni untuk perencanaan pembangunan nasional, perencanaan pendidikan, perencanaan kesehatan, perencanaan tenaga kerja, dan pengentasan masyarakat dari kemiskinan.
3. Alokasi anggaran meliputi penentuan Dana Alokasi Umum (DAU) dan perhitungan potensi perpajakan.
4. Pembangunan demokrasi, yaitu penyiapan Data Agregat Kependudukan per kecamatan (DAK2) dan penyiapan data Penduduk Potensial Pemilih Pemilu (DP4).
5. Penegakan hukum dan pencegahan kriminal antara lain untuk memudahkan pelacakan pelaku kriminal, mencegah perdagangan orang dan mencegah pengiriman tenaga kerja illegal.

Kami menyadari bahwa buku Data Agregat Kependudukan Kabupaten Gunungkidul Semester I Tahun 2022 ini dalam menyediakan data dan informasi masih banyak kekurangan, oleh karena itu kritik dan saran sangat kami harapkan guna perbaikan buku ini.

Harapan kami, semoga buku ini bermanfaat.

Wonosari, 30 September 2022

Kepala Dinas

Kependudukan dan Pencatatan Sipil
Kabupaten Gunungkidul



MARKUS TRI MUNARJA, SIP, MSI

NIP. 19701206 199603 1 003

DAFTAR ISI

HALAMAN JUDUL.....	i
KATA PENGANTAR	ii
DAFTAR ISI.....	iii
1. Jumlah Penduduk Kabupaten Gunungkidul menurut Jenis Kelamin Per Kecamatan.	1
Tabel 1 : Penduduk Per Kecamatan	1
Grafik 1: Proporsi Penduduk Per Kecamatan	1
2. Jumlah Kepala Keluarga Kabupaten Gunungkidul menurut Jenis Kelamin Per Kecamatan.....	2
Tabel 2 : Kepala Keluarga Per Kecamatan	2
Grafik 2 : Jumlah Kepala Keluarga Per Kecamatan.....	2
3. Jumlah Wajib KTP Kabupaten Gunungkidul menurut Jenis Kelamin Per Kecamatan.	3
Tabel 3 : Wajib KTP Per Kecamatan	3
Grafik 3 : Wajib KTP dan Jumlah Perekaman KTP-El Per Kecamatan.....	3
4. Kepemilikan Akta Kelahiran Usia 0-18 Tahun.....	4
Tabel 4 : Kepemilikan Akta Kelahiran Usia 0-18 Tahun.....	4
Grafik 4 : Kepemilikan Akta Kelahiran Usia 0-18 Tahun.....	4
5. Status Perkawinan Penduduk	5
Tabel 5 : Status Perkawinan Penduduk Per Kecamatan.....	5
Grafik 5 : Status Perkawinan Penduduk Per Kecamatan.....	5
6. Rasio Ketergantungan Kabupaten Gunungkidul Per Kecamatan.	6
Tabel 6 : Rasio Ketergantungan Per Kecamatan	6
7. Jumlah Penduduk Menurut Agama Per Kecamatan.....	7
Tabel 7: Jumlah Penduduk Menurut Agama	7
Grafik 6: Proporsi Penduduk Menurut Agama.....	7
8. Jumlah Penduduk Menurut Pendidikan Terakhir Per Kecamatan.....	8
Tabel 8 : Jumlah Penduduk Menurut Pendidikan Per Kecamatan	8
Grafik 7 : Proporsi Penduduk Menurut Pendidikan Terakhir	8
9. Jumlah Penduduk Menurut Pekerjaan Per Kecamatan.....	9
Tabel 9: Jumlah Penduduk Menurut Pekerjaan Per Kecamatan.....	9
Grafik 8 : Proporsi Penduduk Menurut Pekerjaan	9
I. Kecamatan Wonosari.....	10
A. Jumlah Penduduk.....	10
B. Jumlah Kepala Keluarga	10

C. Jumlah Wajib KTP.....	11
D. Kepemilikan Akta Kelahiran Usia 0-18 Tahun	11
E. Status Perkawinan Penduduk	12
F. Rasio Ketergantungan.....	12
G. Jumlah Penduduk Menurut Agama	13
H. Jumlah Penduduk Menurut Pendidikan Terakhir	13
II. Kecamatan Nglipar.....	14
A. Jumlah Penduduk.....	14
B. Jumlah Kepala Keluarga	14
C. Jumlah Wajib KTP.....	14
D. Kepemilikan Akta Kelahiran Usia 0-18 Tahun	15
E. Status Perkawinan Penduduk	15
F. Rasio Ketergantungan.....	15
G. Jumlah Penduduk Menurut Agama	16
H. Jumlah Penduduk Menurut Pendidikan Terakhir	16
III. Kecamatan Playen	17
A. Jumlah Penduduk.....	17
B. Jumlah Kepala Keluarga	17
C. Jumlah Wajib KTP.....	18
D. Kepemilikan Akta Kelahiran Usia 0-18 Tahun	18
E. Status Perkawinan Penduduk	19
F. Rasio Ketergantungan.....	19
G. Jumlah Penduduk Menurut Agama	20
H. Jumlah Penduduk Menurut Pendidikan Terakhir	20
IV. Kecamatan Patuk.....	21
A. Jumlah Penduduk.....	21
B. Jumlah Kepala Keluarga	21
C. Jumlah Wajib KTP.....	21
D. Kepemilikan Akta Kelahiran	22
E. Status Perkawinan Penduduk	22
F. Rasio Ketergantungan.....	22
G. Jumlah Penduduk Menurut Agama	23
H. Jumlah Penduduk Menurut Pendidikan Terakhir	23
V. Kecamatan Paliyan.....	24
A. Jumlah Penduduk.....	24
B. Jumlah Kepala Keluarga	24

C. Jumlah Wajib KTP.....	24
D. Kepemilikan Akta Kelahiran Usia 0-18 Tahun	25
E. Status Perkawinan Penduduk	25
F. Rasio Ketergantungan.....	25
G. Jumlah Penduduk Menurut Agama	25
H. Jumlah Penduduk Menurut Pendidikan Terakhir	26
VI. Kecamatan Panggang	27
A. Jumlah Penduduk.....	27
B. Jumlah Kepala Keluarga	27
C. Jumlah Wajib KTP.....	27
D. Kepemilikan Akta Kelahiran Usia 0-18 Tahun	27
E. Status Perkawinan Penduduk	28
F. Rasio Ketergantungan.....	28
G. Jumlah Penduduk Menurut Agama	28
H. Jumlah Penduduk Menurut Pendidikan Terakhir	28
VII. Kecamatan Tepus.....	29
A. Jumlah Penduduk.....	29
B. Jumlah Kepala Keluarga	29
C. Jumlah Wajib KTP.....	29
D. Kepemilikan Akta Kelahiran Usia 0-18 Tahun	30
E. Status Perkawinan Penduduk	30
F. Rasio Ketergantungan.....	30
G. Jumlah Penduduk Menurut Agama	30
H. Jumlah Penduduk Menurut Pendidikan Terakhir	31
VIII. Kecamatan Semanu	32
A. Jumlah Penduduk.....	32
B. Jumlah Kepala Keluarga	32
C. Jumlah Wajib KTP.....	32
D. Kepemilikan Akta Kelahiran Usia 0-18 Tahun	32
E. Status Perkawinan Penduduk	33
F. Rasio Ketergantungan.....	33
G. Jumlah Penduduk Menurut Agama	33
H. Jumlah Penduduk Menurut Pendidikan Terakhir	33
IX. Kecamatan Karangmojo.....	34
A. Jumlah Penduduk.....	34
B. Jumlah Kepala Keluarga	34

C.	Jumlah Wajib KTP.....	34
D.	Kepemilikan Akta Kelahiran Usia 0-18 Tahun	35
E.	Status Perkawinan Penduduk	35
F.	Rasio Ketergantungan.....	35
G.	Jumlah Penduduk Menurut Agama	36
H.	Jumlah Penduduk Menurut Pendidikan Terakhir	36
X.	Kecamatan Ponjong.....	37
A.	Jumlah Penduduk.....	37
B.	Jumlah Kepala Keluarga	37
C.	Jumlah Wajib KTP.....	37
D.	Kepemilikan Akta Kelahiran Usia 0-18 Tahun	38
E.	Status Perkawinan Penduduk	38
F.	Rasio Ketergantungan.....	38
G.	Jumlah Penduduk Menurut Agama	39
H.	Jumlah Penduduk Menurut Pendidikan Terakhir	39
XI.	Kecamatan Rongkop.....	40
A.	Jumlah Penduduk.....	40
B.	Jumlah Kepala Keluarga	40
C.	Jumlah Wajib KTP.....	40
D.	Kepemilikan Akta Kelahiran Usia 0-18 Tahun	41
E.	Status Perkawinan Penduduk	41
F.	Rasio Ketergantungan.....	41
G.	Jumlah Penduduk Menurut Agama	42
H.	Jumlah Penduduk Menurut Pendidikan Terakhir	42
XII.	Kecamatan Semin	43
A.	Jumlah Penduduk.....	43
B.	Jumlah Kepala Keluarga	43
C.	Jumlah Wajib KTP.....	43
D.	Kepemilikan Akta Kelahiran Usia 0-18 Tahun	44
E.	Status Perkawinan Penduduk	44
F.	Rasio Ketergantungan.....	44
G.	Jumlah Penduduk Menurut Agama	45
H.	Jumlah Penduduk Menurut Pendidikan Terakhir	45
XIII.	Kecamatan Ngawen.....	46
A.	Jumlah Penduduk.....	46
B.	Jumlah Kepala Keluarga	46

C. Jumlah Wajib KTP.....	46
D. Kepemilikan Akta Kelahiran Usia 0-18 Tahun	47
E. Status Perkawinan Penduduk	47
F. Rasio Ketergantungan.....	47
G. Jumlah Penduduk Menurut Agama	47
H. Jumlah Penduduk Menurut Pendidikan Terakhir	48
XIV. Kecamatan Gedangsari	49
A. Jumlah Penduduk.....	49
B. Jumlah Kepala Keluarga	49
C. Jumlah Wajib KTP.....	49
D. Kepemilikan Akta Kelahiran Usia 0-18 Tahun	50
E. Status Perkawinan Penduduk	50
F. Rasio Ketergantungan.....	50
G. Jumlah Penduduk Menurut Agama	51
H. Jumlah Penduduk Menurut Pendidikan Terakhir	51
XV. Kecamatan Saptosari	52
A. Jumlah Penduduk.....	52
B. Jumlah Kepala Keluarga	52
C. Jumlah Wajib KTP.....	52
D. Kepemilikan Akta Kelahiran Usia 0-18 Tahun	53
E. Status Perkawinan Penduduk	53
F. Rasio Ketergantungan.....	53
G. Jumlah Penduduk Menurut Agama	54
H. Jumlah Penduduk Menurut Pendidikan Terakhir	54
XVI. Kecamatan Girisubo	55
A. Jumlah Penduduk.....	55
B. Jumlah Kepala Keluarga	55
C. Jumlah Wajib KTP.....	55
D. Kepemilikan Akta Kelahiran Usia 0-18 Tahun	56
E. Status Perkawinan Penduduk	56
F. Rasio Ketergantungan.....	56
G. Jumlah Penduduk Menurut Agama	57
H. Jumlah Penduduk Menurut Pendidikan Terakhir	57
XVII. Kecamatan Tanjungsari	58
A. Jumlah Penduduk.....	58
B. Jumlah Kepala Keluarga	58

C. Jumlah Wajib KTP.....	58
D. Kepemilikan Akta Kelahiran Usia 0-18 Tahun	58
E. Status Perkawinan Penduduk	59
F. Rasio Ketergantungan.....	59
G. Jumlah Penduduk Menurut Agama	59
H. Jumlah Penduduk Menurut Pendidikan Terakhir	59
XVIII. Kecamatan Purwosari	60
A. Jumlah Penduduk.....	60
B. Jumlah Kepala Keluarga	60
C. Jumlah Wajib KTP.....	60
D. Kepemilikan Akta Kelahiran Usia 0-18 Tahun	60
E. Status Perkawinan Penduduk	61
F. Rasio Ketergantungan.....	61
G. Jumlah Penduduk Menurut Agama	61
H. Jumlah Penduduk Menurut Pendidikan Terakhir	61

1. Jumlah Penduduk Kabupaten Gunungkidul menurut Jenis Kelamin Per Kecamatan.

Tabel 1 : Penduduk Per Kecamatan

NO	KECAMATAN	JUMLAH PENDUDUK					
		L	%	P	%	L+P	%
1	WONOSARI	44.489	49,55%	45.299	50,45%	89.788	11,59%
2	NGLIPAR	16.895	49,86%	16.992	50,14%	33.887	4,37%
3	PLAYEN	30.646	49,30%	31.515	50,70%	62.161	8,02%
4	PATUK	17.274	49,40%	17.693	50,60%	34.967	4,51%
5	PALIYAN	16.395	49,45%	16.761	50,55%	33.156	4,28%
6	PANGGANG	14.710	49,03%	15.294	50,97%	30.004	3,87%
7	TEPUS	18.113	49,07%	18.796	50,93%	36.909	4,76%
8	SEMANU	30.113	49,59%	30.614	50,41%	60.727	7,84%
9	KARANGMOJO	28.166	49,42%	28.830	50,58%	56.996	7,36%
10	PONJONG	28.034	49,64%	28.443	50,36%	56.477	7,29%
11	RONGKOP	14.825	49,61%	15.059	50,39%	29.884	3,86%
12	SEMIN	28.862	49,92%	28.951	50,08%	57.813	7,46%
13	NGAWEN	17.577	49,79%	17.726	50,21%	35.303	4,56%
14	GEDANGSARI	20.004	50,01%	19.996	49,99%	40.000	5,16%
15	SAPTOSARI	19.940	49,53%	20.315	50,47%	40.255	5,20%
16	GIRISUBO	12.630	49,20%	13.041	50,80%	25.671	3,31%
17	TANJUNGSARI	14.512	49,12%	15.032	50,88%	29.544	3,81%
18	PURWOSARI	10.418	48,88%	10.895	51,12%	21.313	2,75%
	JUMLAH	383.603	49,51%	391.252	50,49%	774.855	100,00%

SUMBER DATA : Ditjend Dukcapil (2022) Data Hasil Konsolidasi & Pembersihan Semester I tahun 2022, Kementerian Dalam Negeri, 30 Juni 2022.

Grafik 1: Proporsi Penduduk Per Kecamatan

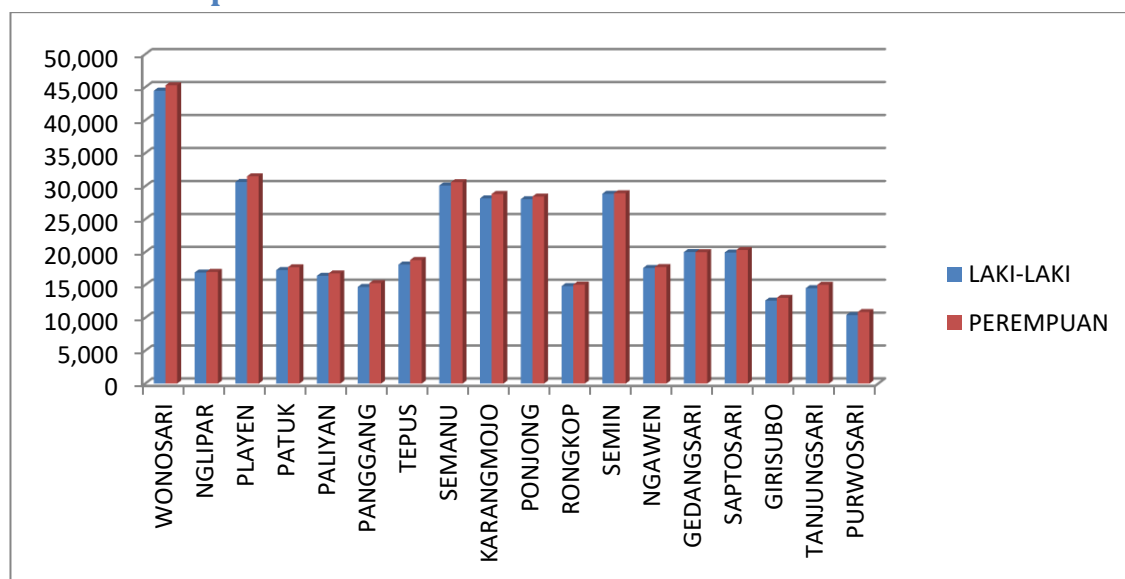

2. Jumlah Kepala Keluarga Kabupaten Gunungkidul menurut Jenis Kelamin Per Kecamatan.

Tabel 2 : Kepala Keluarga Per Kecamatan

NO	KECAMATAN	JUMLAH KEPALA KELUARGA					
		L	%	P	%	L+P	%
1	WONOSARI	24.584	83,05%	5.017	16,95%	29.601	11,39%
2	NGLIPAR	9.579	84,37%	1.774	15,63%	11.353	4,37%
3	PLAYEN	17.346	80,80%	4.122	19,20%	21.468	8,26%
4	PATUK	9.754	84,28%	1.820	15,72%	11.574	4,45%
5	PALIYAN	9.314	82,68%	1.951	17,32%	11.265	4,33%
6	PANGGANG	7.812	87,19%	1.148	12,81%	8.960	3,45%
7	TEPUS	10.211	85,66%	1.710	14,34%	11.921	4,59%
8	SEMANU	17.393	84,40%	3.215	15,60%	20.608	7,93%
9	KARANGMOJO	15.794	80,90%	3.728	19,10%	19.522	7,51%
10	PONJONG	15.821	83,32%	3.167	16,68%	18.988	7,31%
11	RONGKOP	9.060	86,96%	1.359	13,04%	10.419	4,01%
12	SEMIN	16.622	83,06%	3.390	16,94%	20.012	7,70%
13	NGAWEN	10.092	82,05%	2.208	17,95%	12.300	4,73%
14	GEDANGSARI	11.402	81,56%	2.578	18,44%	13.980	5,38%
15	SAPTOSARI	11.478	87,91%	1.578	12,09%	13.056	5,02%
16	GIRISUBO	7.301	87,08%	1.083	12,92%	8.384	3,23%
17	TANJUNGSARI	8.522	87,23%	1.248	12,77%	9.770	3,76%
18	PURWOSARI	5.932	88,71%	755	11,29%	6.687	2,57%
	JUMLAH	218.017	83,90%	41.851	16,10%	259.868	100,00%

SUMBER DATA : Ditjend Dukcapil (2022) Data Hasil Konsolidasi & Pembersihan Semester I tahun 2022, Kementrian Dalam Negeri, 30 Juni 2022.

Grafik 2 : Jumlah Kepala Keluarga Per Kecamatan

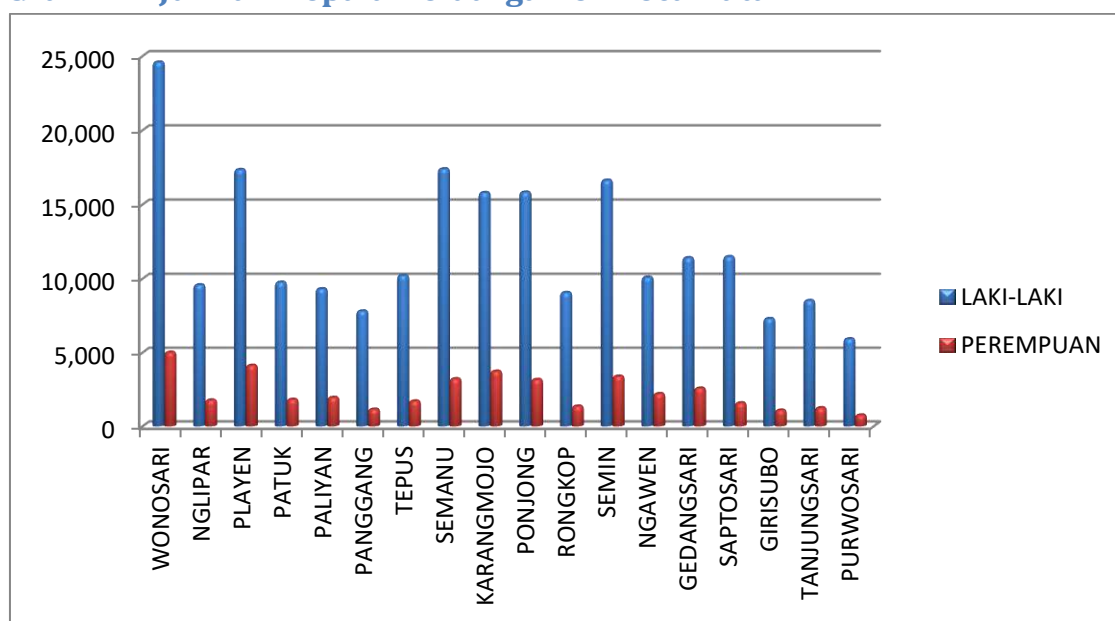

3. Jumlah Wajib KTP Kabupaten Gunungkidul menurut Jenis Kelamin Per Kecamatan.

Tabel 3 : Wajib KTP Per Kecamatan

NO	KECAMATAN	WAJIB KTP	SEMULA			PROGRES			PENAMBAHAN PEREKAMAN
			REKAM	BELUM REKAM	%	REKAM	BELUM REKAM	%	
1	WONOSARI	70.083	68.530	1.553	97,78%	68.636	1.447	97,94%	106
2	NGLIPAR	26.683	26.109	574	97,85%	26.136	547	97,95%	27
3	PLAYEN	48.819	47.762	1.057	97,83%	47.845	974	98,00%	83
4	PATUK	27.325	26.709	616	97,75%	26.759	566	97,93%	50
5	PALIYAN	26.247	25.731	516	98,03%	25.769	478	98,18%	38
6	PANGGANG	24.020	23.521	499	97,92%	23.552	468	98,05%	31
7	TEPUS	30.692	29.926	766	97,50%	29.959	733	97,61%	33
8	SEMANU	48.420	47.204	1.216	97,49%	47.260	1.160	97,60%	56
9	KARANGMOJO	44.917	43.662	1.255	97,21%	43.731	1.186	97,36%	69
10	PONJONG	45.186	44.177	1.009	97,77%	44.232	954	97,89%	55
11	RONGKOP	24.665	24.229	436	98,23%	24.251	414	98,32%	22
12	SEMIN	45.832	44.637	1.195	97,39%	44.691	1.141	97,51%	54
13	NGAWEN	27.528	27.048	480	98,26%	27.077	451	98,36%	29
14	GEDANGSARI	30.982	30.149	833	97,31%	30.200	782	97,48%	51
15	SAPTOSARI	31.936	31.343	593	98,14%	31.391	545	98,29%	48
16	GIRISUBO	21.325	20.918	407	98,09%	20.932	393	98,16%	14
17	TANJUNGSARI	24.127	23.719	408	98,31%	23.743	384	98,41%	24
18	PURWOSARI	16.962	16.630	332	98,04%	16.652	310	98,17%	22
JUMLAH		615.749	602.004	13.745	97,77%	602.816	12.933	97,90%	812

SUMBER DATA : Ditjend Dukcapil (2022) Data Hasil Konsolidasi & Pembersihan Semester I tahun 2022, Kementerian Dalam Negeri, 30 Juni 2022.

Grafik 3 : Wajib KTP dan Jumlah Perekaman KTP-El Per Kecamatan

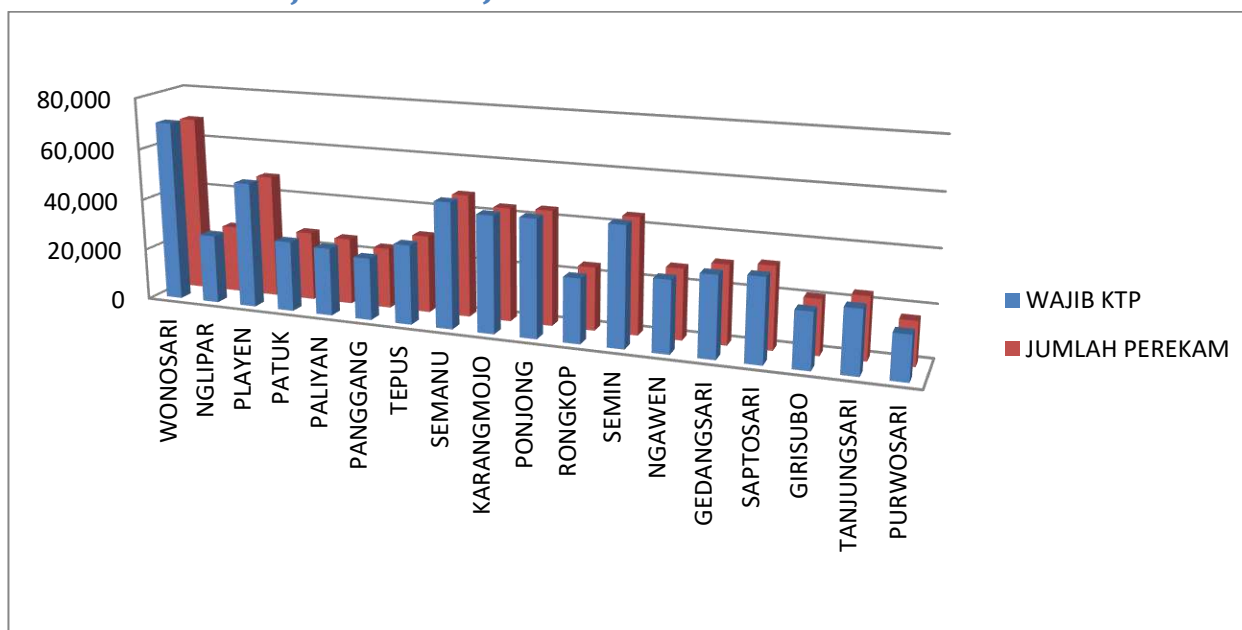

4. Kepemilikan Akta Kelahiran Usia 0-18 Tahun

Tabel 4 : Kepemilikan Akta Kelahiran Usia 0-18 Tahun

NO	KECAMATAN	PDDK USIA 0 - 18	MEMILIKI	BLM MEMILIKI	PERSENTASE (%)
1	WONOSARI	21.451	20.945	506	97,64%
2	NGLIPAR	7.882	7.750	132	98,33%
3	PLAYEN	14.530	14.190	340	97,66%
4	PATUK	8.269	8.163	106	98,72%
5	PALİYAN	7.511	7.375	136	98,19%
6	PANGGANG	6.556	6.424	132	97,99%
7	TEPUS	6.808	6.609	199	97,08%
8	SEMANU	13.428	13.079	349	97,40%
9	KARANGMOJO	13.277	12.901	376	97,17%
10	PONJONG	12.348	12.023	325	97,37%
11	RONGKOP	5.691	5.594	97	98,30%
12	SEMIN	13.109	12.622	487	96,28%
13	NGAWEN	8.411	8.284	127	98,49%
14	GEDANGSARI	9.810	9.563	247	97,48%
15	SAPTOSARI	9.042	8.887	155	98,29%
16	GIRISUBO	4.744	4.640	104	97,81%
17	TANJUNGSARI	5.924	5.825	99	98,33%
18	PURWOSARI	4.745	4.675	70	98,52%
JUMLAH		173.536	169.549	3.987	97,70%

SUMBER DATA : Ditjend Dukcapil (2022) Data Hasil Konsolidasi & Pembersihan Semester I tahun 2022, Kementerian Dalam Negeri, 30 Juni 2022.

Grafik 4 : Kepemilikan Akta Kelahiran Usia 0-18 Tahun

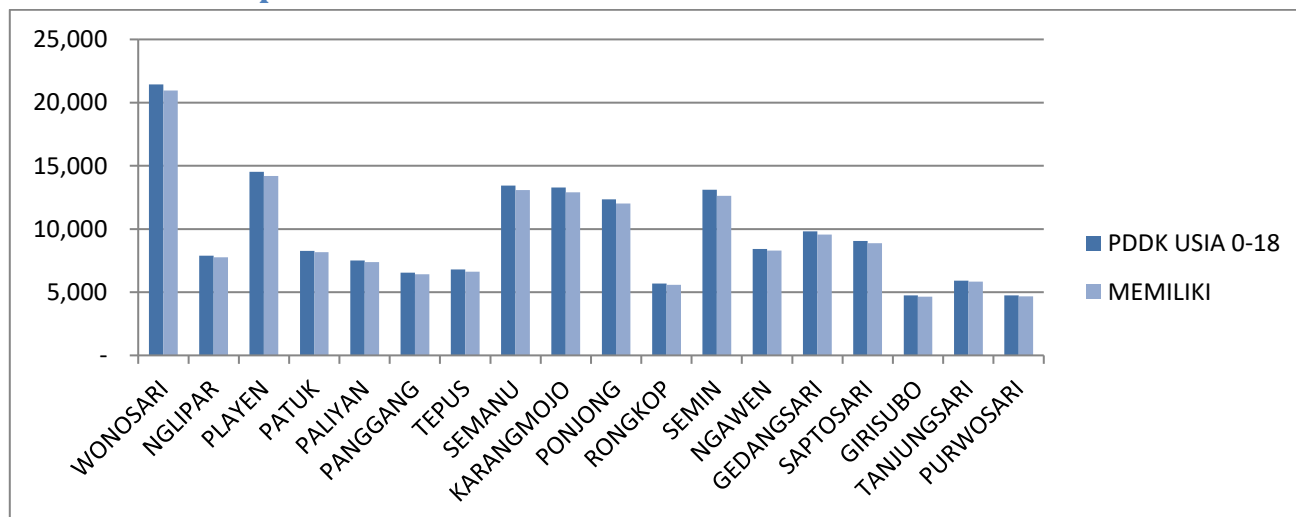

5. Status Perkawinan Penduduk

Tabel 5 : Status Perkawinan Penduduk Per Kecamatan

NO	KECAMATAN	BELUM KAWIN			KAWIN			CERAI HIDUP			CERAI MATI		
		LK	PR	JML	LK	PR	JML	LK	PR	JML	LK	PR	JML
1	WONOSARI	18.990	15.661	34.651	23.546	23.858	47.404	769	1.117	1.886	1.184	4.663	5.847
2	NGLIPAR	6.996	5.446	12.442	9.146	9.219	18.365	251	401	652	502	1.926	2.428
3	PLAYEN	12.946	10.422	23.368	16.312	16.515	32.827	556	859	1.415	832	3.719	4.551
4	PATUK	7.004	5.719	12.723	9.567	9.703	19.270	289	389	678	414	1.882	2.296
5	PALIYAN	6.807	5.308	12.115	8.958	9.086	18.044	247	354	601	383	2.013	2.396
6	PANGGANG	5.583	4.549	10.132	8.478	8.564	17.042	246	354	600	403	1.827	2.230
7	TEPUS	6.118	4.721	10.839	11.087	11.200	22.287	409	599	1.008	499	2.276	2.775
8	SEMANU	11.757	9.188	20.945	16.952	17.096	34.048	568	855	1.423	836	3.475	4.311
9	KARANGMOJO	11.982	9.511	21.493	14.863	15.015	29.878	494	762	1.256	827	3.542	4.369
10	PONJONG	11.314	8.737	20.051	15.423	15.712	31.135	509	663	1.172	788	3.331	4.119
11	RONGKOP	5.283	3.858	9.141	8.814	8.953	17.767	274	377	651	454	1.871	2.325
12	SEMIN	12.048	9.461	21.509	15.600	15.697	31.297	382	605	987	832	3.188	4.020
13	NGAWEN	7.492	5.998	13.490	9.388	9.560	18.948	205	352	557	492	1.816	2.308
14	GEDANGSARI	8.596	6.774	15.370	10.637	10.722	21.359	228	312	540	543	2.188	2.731
15	SAPTOSARI	7.627	5.881	13.508	11.652	11.808	23.460	315	361	676	346	2.265	2.611
16	GIRISUBO	4.259	3.279	7.538	7.784	7.871	15.655	252	343	595	335	1.548	1.883
17	TANJUNGSARI	5.113	3.976	9.089	8.797	8.888	17.685	267	459	726	335	1.709	2.044
18	PURWOSARI	4.015	3.388	7.403	5.980	6.081	12.061	151	241	392	272	1.185	1.457
	JUMLAH	153.930	121.877	275.807	212.984	215.548	428.532	6.412	9.403	15.815	10.277	44.424	54.701

SUMBER DATA : Ditjend Dukcapil (2022) Data Hasil Konsolidasi & Pembersihan Semester I tahun 2022, Kementerian Dalam Negeri, 30 Juni 2022.

Grafik 5 : Status Perkawinan Penduduk Per Kecamatan

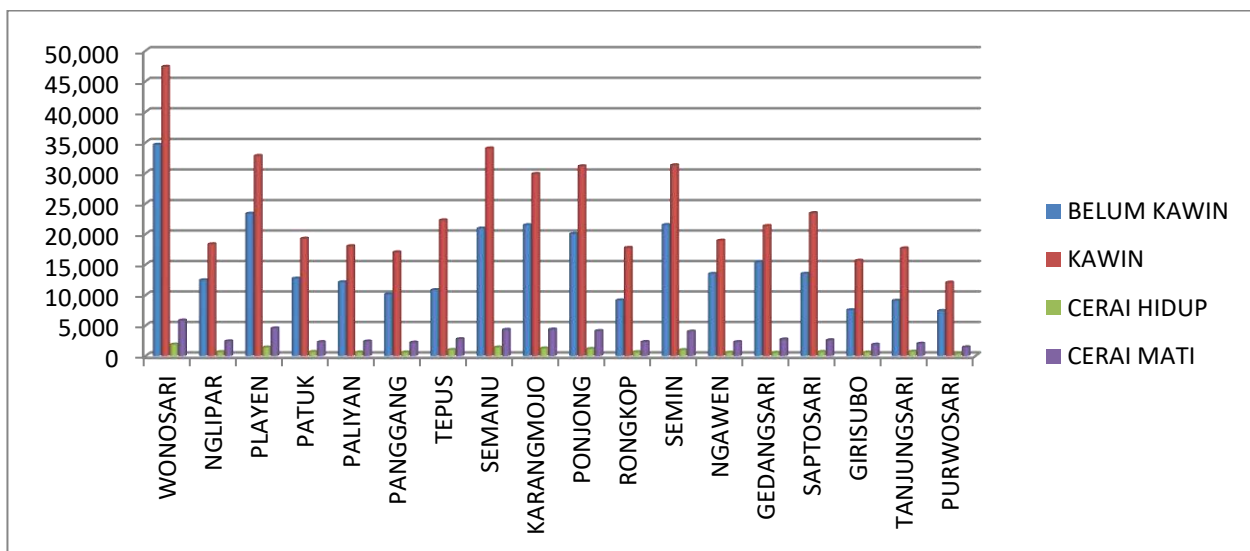

6. Rasio Ketergantungan Kabupaten Gunungkidul Per Kecamatan.

Tabel 6 : Rasio Ketergantungan Per Kecamatan

NO	KECAMATAN	JUMLAH PENDUDUK			RATIO
		ANAK	TUA	PRODUKTIF	
1	WONOSARI	17.739	9.879	62.170	44,42
2	NGLIPAR	6.487	4.880	22.520	50,48
3	PLAYEN	12.016	8.288	41.857	48,51
4	PATUK	6.917	4.321	23.729	47,36
5	PALIYAN	6.289	4.756	22.111	49,95
6	PANGGANG	5.386	4.763	19.855	51,12
7	TEPUS	5.616	6.197	25.096	47,07
8	SEMANU	11.124	8.578	41.025	48,02
9	KARANGMOJO	10.910	8.269	37.817	50,72
10	PONJONG	10.151	8.840	37.486	50,66
11	RONGKOP	4.734	5.055	20.095	48,71
12	SEMIN	10.828	8.041	38.944	48,45
13	NGAWEN	7.025	4.680	23.598	49,60
14	GEDANGSARI	8.190	5.287	26.523	50,81
15	SAPTOSARI	7.595	5.823	26.837	50,00
16	GIRISUBO	3.915	4.283	17.473	46,92
17	TANJUNGSARI	4.940	4.741	19.863	48,74
18	PURWOSARI	3.931	3.411	13.971	52,55
	JUMLAH	143.793	110.092	520.970	48,73

SUMBER DATA : Ditjend Dukcapil (2022) Data Hasil Konsolidasi & Pembersihan Semester I tahun 2022, Kementerian Dalam Negeri, 30 Juni 2022.

7. Jumlah Penduduk Menurut Agama Per Kecamatan.

Tabel 7: Jumlah Penduduk Menurut Agama

NO	KECAMATAN	AGAMA						
		ISLAM	KATHOLIK	KRISTEN	HINDU	BUDDHA	KONGHUCU	ALIRAN KEPERCAYAAN
1	WONOSARI	82.592	4.458	2.705	14	11	0	8
2	NGLIPAR	33.586	79	220	2	0	0	0
3	PLAYEN	58.217	2.903	946	91	1	0	3
4	PATUK	34.624	105	234	4	0	0	0
5	PALIYAN	32.798	150	195	10	2	1	0
6	PANGGANG	29.044	237	391	0	324	0	8
7	TEPUS	36.300	150	458	0	1	0	0
8	SEMANU	59.185	950	573	6	0	0	13
9	KARANGMOJO	53.188	1.409	2.398	1	0	0	0
10	PONJONG	55.600	223	654	0	0	0	0
11	RONGKOP	29.187	109	524	0	0	1	63
12	SEMIN	56.112	500	1.150	16	35	0	0
13	NGAWEN	33.343	796	552	612	0	0	0
14	GEDANGSARI	39.300	461	231	7	0	0	1
15	SAPTOSARI	39.650	11	366	213	0	0	15
16	GIRISUBO	24.844	97	603	0	0	0	127
17	TANJUNGSARI	28.965	100	473	5	1	0	0
18	PURWOSARI	21.192	31	84	6	0	0	0
	JUMLAH	747.727	12.769	12.757	987	375	2	238

SUMBER DATA : Ditjend Dukcapil (2022) Data Hasil Konsolidasi & Pembersihan Semester I tahun 2022, Kementerian Dalam Negeri, 30 Juni 2022.

Grafik 6: Proporsi Penduduk Menurut Agama

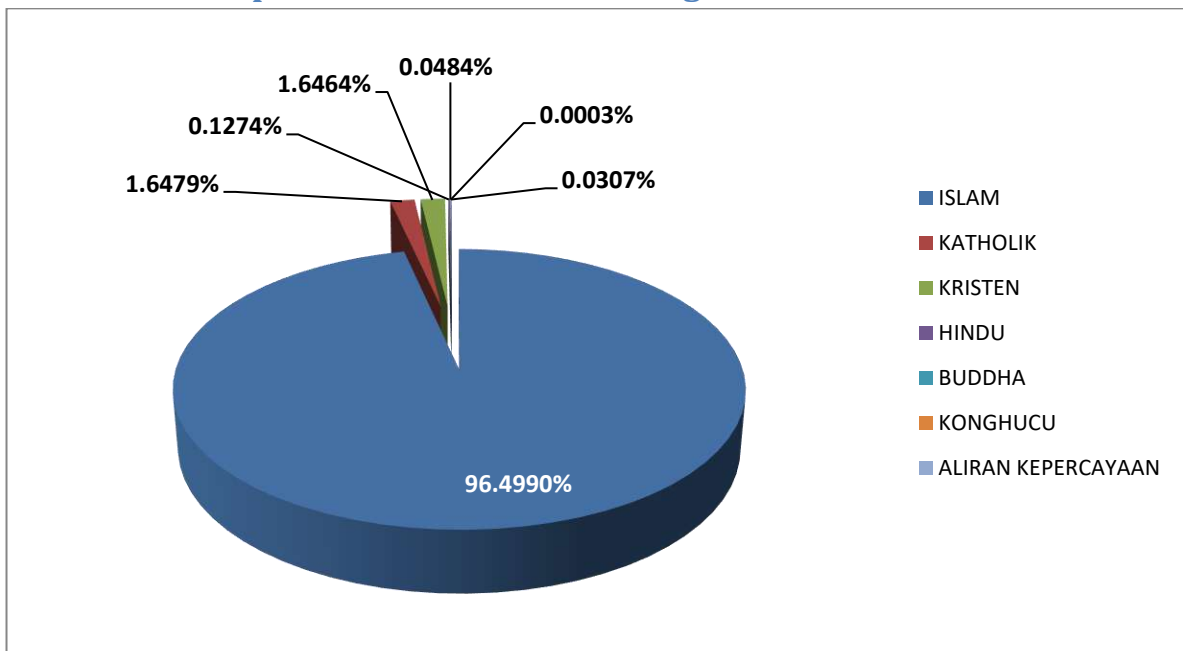

8. Jumlah Penduduk Menurut Pendidikan Terakhir Per Kecamatan.

Tabel 8 : Jumlah Penduduk Menurut Pendidikan Per Kecamatan

NO	KECAMATAN	JUMLAH PENDUDUK DENGAN PENDIDIKAN AKHIR									
		1	2	3	4	5	6	7	8	9	10
1	WONOSARI	17.536	7.483	18.386	17.442	21.160	591	1.702	5.079	394	15
2	NGLIPAR	7.545	3.085	8.289	6.988	6.892	134	214	699	33	8
3	PLAYEN	13.070	6.201	12.650	11.803	14.357	540	749	2.589	183	19
4	PATUK	7.221	3.117	7.537	8.389	7.466	169	289	751	25	3
5	PALIYAN	8.338	2.019	8.974	7.486	5.150	161	181	803	35	9
6	PANGGANG	7.021	2.018	9.649	6.457	4.006	84	154	585	30	0
7	TEPUS	8.157	1.701	14.061	7.674	4.711	118	121	356	10	0
8	SEMANU	14.287	4.992	19.136	12.412	8.327	210	320	966	73	4
9	KARANGMOJO	13.254	5.167	11.058	11.441	13.363	328	565	1.729	89	2
10	PONJONG	11.731	4.307	16.097	10.715	11.311	318	409	1.479	103	7
11	RONGKOP	5.214	2.507	9.973	6.832	4.429	126	162	621	18	2
12	SEMIN	17.580	4.253	15.397	8.784	10.306	204	288	951	43	7
13	NGAWEN	14.534	4.398	3.992	5.381	5.922	150	211	695	20	0
14	GEDANGSARI	10.720	2.862	12.541	7.713	5.648	59	116	328	13	0
15	SAPTOSARI	14.868	3.967	10.029	7.715	3.030	98	88	439	21	0
16	GIRISUBO	4.593	2.174	9.225	5.605	3.460	77	87	421	25	4
17	TANJUNGSARI	8.393	1.955	10.160	5.560	2.872	84	126	373	18	3
18	PURWOSARI	4.764	1.819	6.205	5.050	3.029	48	94	284	15	5
	JUMLAH	188.826	64.025	203.359	153.447	135.439	3.499	5.876	19.148	1.148	88

SUMBER DATA : Ditjend Dukcapil (2022) Data Hasil Konsolidasi & Pembersihan Semester I tahun 2022, Kementerian Dalam Negeri, 30 Juni 2022.

Ket :

- | | |
|---------------------------------|---------------------------|
| 1 = Tidak sekolah/belum sekolah | 6 = Diploma I/ Diploma II |
| 2 = Tidak tamat SD | 7 = Diploma III |
| 3 = Tamat SD | 8 = Strata I |
| 4 = Tamat SLTP | 9 = Strata II |
| 5 = Tamat SLTA | 10 = Strata III |

Grafik 7 : Proporsi Penduduk Menurut Pendidikan Terakhir

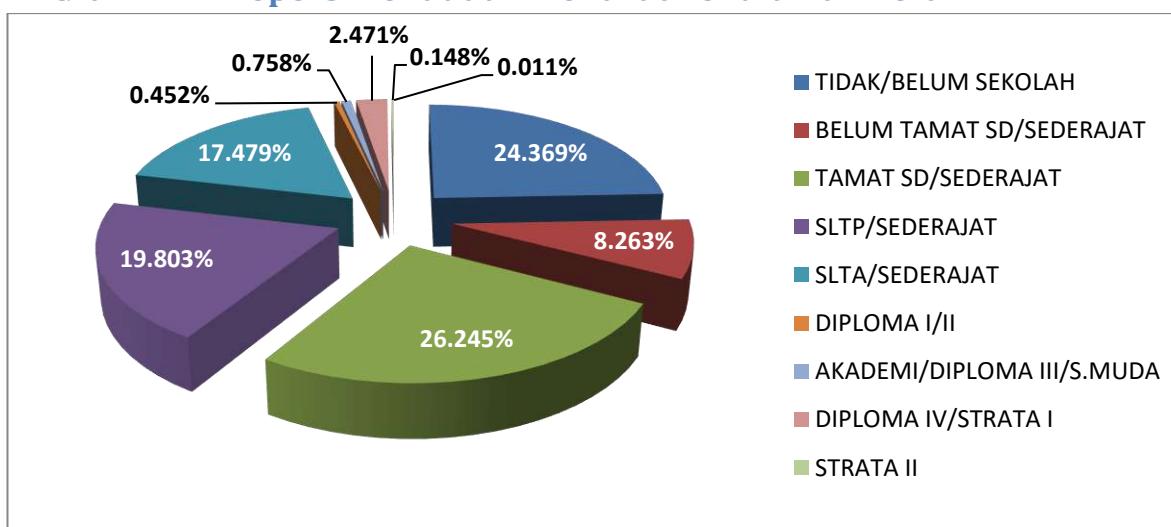

9. Jumlah Penduduk Menurut Pekerjaan Per Kecamatan.

Tabel 9: Jumlah Penduduk Menurut Pekerjaan Per Kecamatan

NO	KECAMATAN	JUMLAH PENDUDUK DENGAN JENIS PEKERJAAN									
		1	2	3	4	5	6	7	8	9	10
1	WONOSARI	10.458	11.302	8.123	8.543	2.525	1.516	12.210	221	15.806	19.084
2	NGLIPAR	8.316	4.641	1.557	2.302	319	261	4.504	106	6.185	5.696
3	PLAYEN	13.699	4.461	5.329	5.081	1.441	985	7.812	237	11.824	11.292
4	PATUK	8.051	3.900	2.333	2.886	348	268	4.571	172	6.506	5.932
5	PALIYAN	9.141	4.677	3.088	1.894	366	291	2.732	121	5.865	4.981
6	PANGGANG	12.205	2.485	1.704	2.351	215	176	1.800	112	4.093	4.863
7	TEPUS	14.679	5.010	3.030	2.568	178	163	1.515	140	6.000	3626
8	SEMANU	18.038	2.079	7.890	4.726	431	307	6.903	149	13.054	7.150
9	KARANGMOJO	12826	2.298	4.871	6.268	797	753	8.135	193	11.507	9.348
10	PONJONG	17.515	2.963	4.369	6.208	615	556	5.599	208	9.436	9.008
11	RONGKOP	12.003	3.083	1.589	2.733	251	171	1.719	171	4.208	3.956
12	SEMIN	9.630	5.958	7.770	4.569	433	233	6.919	212	13.915	8.174
13	NGAWEN	7.788	1.414	4.171	2.544	270	174	4.395	121	8.112	6314
14	GEDANGSARI	10.571	3.509	6.439	1.842	142	48	3.407	132	7.249	6.661
15	SAPTOSARI	15.304	1.327	6.040	1.871	206	95	2.271	136	6.877	6128
16	GIRISUBO	12.085	990	1.510	2.213	174	92	1.397	157	3.149	3.904
17	TANJUNGSARI	11.239	3.199	2.893	977	232	119	1.574	120	6.340	2851
18	PURWOSARI	9.157	512	2.593	977	147	61	1.198	86	2.599	3983
	JUMLAH	212.705	63.808	75.299	60.553	9.090	6.269	78.661	2.794	142.725	122.951

SUMBER DATA : Ditjend Dukupil (2022) Data Hasil Konsolidasi & Pembersihan Semester I tahun 2022, Kementrian Dalam Negeri, 30 Juni 2022.

Ket :

1 = Petani / Buruh Tani
 2 = Wiraswasta
 3 = Buruh Harian Lepas
 4 = Karyawan Swasta
 5 = PNS

6 = Pensiunan
 7 = Mengurus Rumah Tangga
 8 = Perangkat Desa
 9 = Tidak Bekerja
 10 = Lainnya

Grafik 8 : Proporsi Penduduk Menurut Pekerjaan

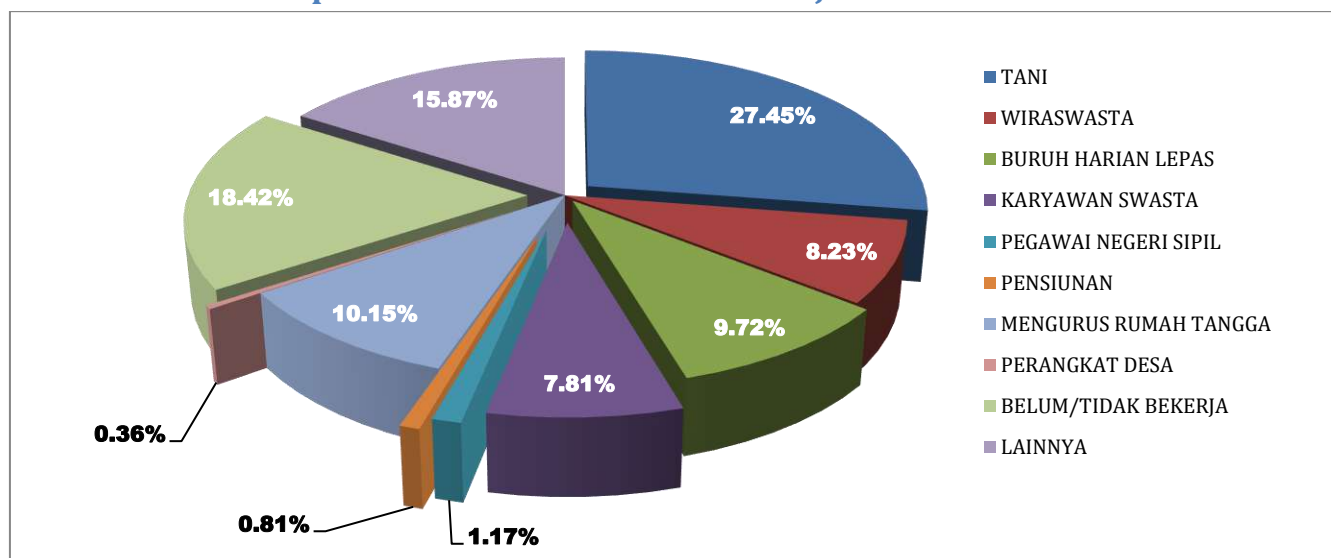

I. Kecamatan Wonosari

A. Jumlah Penduduk

NO	DESA	JUMLAH PENDUDUK				
		L	%	P	%	L+P
1	WONOSARI	4.686	49,84%	4.717	50,16%	9.403
2	KEPEK	5.792	49,64%	5.876	50,36%	11.668
3	PIYAMAN	4.468	49,39%	4.578	50,61%	9.046
4	GARI	3.274	49,72%	3.311	50,28%	6.585
5	KARANGTENGAH	4.453	50,02%	4.450	49,98%	8.903
6	SELANG	2.365	48,90%	2.471	51,10%	4.836
7	BALEHARJO	3.208	49,23%	3.308	50,77%	6.516
8	SIRAMAN	3.033	49,73%	3.066	50,27%	6.099
9	PULUTAN	2.162	48,66%	2.281	51,34%	4.443
10	WARENG	2.189	49,44%	2.239	50,56%	4.428
11	DUWET	1.313	48,06%	1.419	51,94%	2.732
12	MULO	2.640	49,91%	2.649	50,09%	5.289
13	WUNUNG	1.872	50,13%	1.862	49,87%	3.734
14	KARANGREJEK	3.034	49,69%	3.072	50,31%	6.106
	JUMLAH	44.489	49,55%	45.299	50,45%	89.788

B. Jumlah Kepala Keluarga

NO	DESA	JUMLAH KEPALA KELUARGA				
		L	%	P	%	L+P
1	WONOSARI	2.536	78,90%	678	21,10%	3.214
2	KEPEK	3.064	79,17%	806	20,83%	3.870
3	PIYAMAN	2.397	83,26%	482	16,74%	2.879
4	GARI	1.773	84,95%	314	15,05%	2.087
5	KARANGTENGAH	2.458	85,47%	418	14,53%	2.876
6	SELANG	1.344	82,61%	283	17,39%	1.627
7	BALEHARJO	1.785	80,73%	426	19,27%	2.211
8	SIRAMAN	1.712	83,07%	349	16,93%	2.061
9	PULUTAN	1.246	81,33%	286	18,67%	1.532
10	WARENG	1.228	84,69%	222	15,31%	1.450
11	DUWET	730	86,29%	116	13,71%	846
12	MULO	1.541	88,11%	208	11,89%	1.749
13	WUNUNG	1.105	89,47%	130	10,53%	1.235
14	KARANGREJEK	1.665	84,78%	299	15,22%	1.964
	JUMLAH	24.584	83,05%	5.017	16,95%	29.601

C. Jumlah Wajib KTP

NO	DESA	WAJIB KTP	SEMULA			PROGRES			PENAMBAHAN PEREKAMAN
			REKAM	BELUM REKAM	%	REKAM	BELUM REKAM	%	
1	WONOSARI	7.317	7.148	169	97,69	7.156	161	97,8	8
2	KEPEK	8.991	8.763	228	97,46	8.774	217	97,59	11
3	PIYAMAN	6.940	6.788	152	97,81	6.796	144	97,93	8
4	GARI	5.103	5.004	99	98,06	5.013	90	98,24	9
5	KARANGTENGAH	6.931	6.792	139	97,99	6.806	125	98,2	14
6	SELANG	3.804	3.747	57	98,5	3.753	51	98,66	6
7	BALEHARJO	5.122	4.999	123	97,6	5.004	118	97,7	5
8	SIRAMAN	4.811	4.675	136	97,17	4.686	125	97,4	11
9	PULUTAN	3.527	3.442	85	97,59	3.446	81	97,7	4
10	WARENG	3.562	3.480	82	97,7	3.485	77	97,84	5
11	DUWET	2.140	2.089	51	97,62	2.090	50	97,66	1
12	MULO	4.135	4.043	92	97,78	4.054	81	98,04	11
13	WUNUNG	3.017	2.966	51	98,31	2.972	45	98,51	6
14	KARANGREJEK	4.683	4.594	89	98,1	4.601	82	98,25	7
JUMLAH		70.083	68.530	1.553	97,78%	68.636	1.447	97,94%	106

D. Kepemilikan Akta Kelahiran Usia 0-18 Tahun

NO	DESA	PDDK USIA 0-18	MEMILIKI	BELUM MEMILIKI	PERSEN
1	WONOSARI	2.278	2.211	67	97,06%
2	KEPEK	2.933	2.855	78	97,34%
3	PIYAMAN	2.273	2.229	44	98,06%
4	GARI	1.611	1.561	50	96,90%
5	KARANGTENGAH	2.128	2.068	60	97,18%
6	SELANG	1.116	1.105	11	99,01%
7	BALEHARJO	1.515	1.488	27	98,22%
8	SIRAMAN	1.421	1.392	29	97,96%
9	PULUTAN	1.006	984	22	97,81%
10	WARENG	952	926	26	97,27%
11	DUWET	645	634	11	98,29%
12	MULO	1.261	1.219	42	96,67%
13	WUNUNG	774	760	14	98,19%
14	KARANGREJEK	1.538	1.513	25	98,37%
JUMLAH		21.451	20.945	506	97,64%

E. Status Perkawinan Penduduk

NO	DESA	BELUM KAWIN			KAWIN			CERAI HIDUP			CERAI MATI		
		LK	PR	JML	LK	PR	JML	LK	PR	JML	LK	PR	JML
1	WONOSARI	2.180	1.768	3.948	2.280	2.320	4.600	96	124	220	130	505	635
2	KEPEK	2.693	2.251	4.944	2.842	2.878	5.720	105	169	274	152	578	730
3	PIYAMAN	1.986	1.694	3.680	2.279	2.323	4.602	87	109	196	116	452	568
4	GARI	1.344	1.089	2.433	1.788	1.784	3.572	52	71	123	90	367	457
5	KARANGTENGAH	1.824	1.470	3.294	2.419	2.442	4.861	85	89	174	125	449	574
6	SELANG	976	837	1.813	1.284	1.316	2.600	36	63	99	69	255	324
7	BALEHARJO	1.401	1.180	2.581	1.675	1.682	3.357	51	83	134	81	363	444
8	SIRAMAN	1.288	1.045	2.333	1.617	1.644	3.261	47	87	134	81	290	371
9	PULUTAN	893	748	1.641	1.179	1.209	2.388	36	51	87	54	273	327
10	WARENG	862	694	1.556	1.224	1.237	2.461	40	50	90	63	258	321
11	DUWET	512	461	973	753	770	1.523	16	35	51	32	153	185
12	MULO	1.023	815	1.838	1.502	1.506	3.008	44	76	120	71	252	323
13	WUNUNG	707	538	1.245	1.094	1.111	2.205	29	35	64	42	178	220
14	KARANGREJEK	1.301	1.071	2.372	1.610	1.636	3.246	45	75	120	78	290	368
JUMLAH		18.990	15.661	34.651	23.546	23.858	47.404	769	1.117	1.886	1.184	4.663	5.847

F. Rasio Ketergantungan

NO	DESA	JUMLAH PENDUDUK			RATIO
		ANAK	TUA	PRODUKTIF	
1	WONOSARI	1.862	931	6.610	42,25
2	KEPEK	2.378	1.089	8.201	42,28
3	PIYAMAN	1.913	935	6.198	45,95
4	GARI	1.327	815	4.443	48,21
5	KARANGTENGAH	1.796	918	6.189	43,85
6	SELANG	933	585	3.318	45,75
7	BALEHARJO	1.224	702	4.590	41,96
8	SIRAMAN	1.162	633	4.304	41,71
9	PULUTAN	841	630	2.972	49,50
10	WARENG	778	607	3.043	45,51
11	DUWET	534	357	1.841	48,40
12	MULO	1.040	581	3.668	44,19
13	WUNUNG	665	485	2.584	44,50
14	KARANGREJEK	1.286	611	4.209	45,07
JUMLAH		17.739	9.879	62.170	44,42

G. Jumlah Penduduk Menurut Agama

NO	DESA	AGAMA						
		ISLAM	KATHOLIK	KRISTEN	HINDU	BUDDHA	KONGHUCU	ALIRAN KEPERCAYAAN
1	WONOSARI	7.618	501	1.282	0	2	0	0
2	KEPEK	10.725	481	454	8	0	0	0
3	PIYAMAN	8.903	108	34	0	0	0	1
4	GARI	6.195	346	44	0	0	0	0
5	KARANGTENGAH	8.844	17	41	0	0	0	1
6	SELANG	4.629	34	173	0	0	0	0
7	BALEHARJO	4.562	1.537	410	6	0	0	1
8	SIRAMAN	5.835	133	122	0	9	0	0
9	PULUTAN	3.312	1.116	15	0	0	0	0
10	WARENG	4.410	1	16	0	0	0	1
11	DUWET	2.723	4	4	0	0	0	1
12	MULO	5.219	39	31	0	0	0	0
13	WUNUNG	3.730	1	2	0	0	0	1
14	KARANGREJEK	5.887	140	77	0	0	0	2
	JUMLAH	82.592	4.458	2.705	14	11	0	8

H. Jumlah Penduduk Menurut Pendidikan Terakhir

NO	DESA	JUMLAH PENDUDUK DENGAN PENDIDIKAN AKHIR									
		1	2	3	4	5	6	7	8	9	10
1	WONOSARI	1.564	764	972	1.462	2.915	108	411	1.107	99	1
2	KEPEK	2.036	958	1.338	1.699	3.505	120	408	1.447	152	5
3	PIYAMAN	1.760	785	1.711	1.817	2.244	64	161	466	35	3
4	GARI	1.318	565	1.504	1.490	1.441	30	74	155	7	1
5	KARANGTENGAH	1.818	740	2.687	1.851	1.586	21	66	127	6	1
6	SELANG	904	346	1.134	981	1.213	25	62	164	7	0
7	BALEHARJO	1.086	498	1.164	1.075	1.858	59	183	557	35	1
8	SIRAMAN	1.195	497	1.241	1.177	1.469	46	113	338	22	1
9	PULUTAN	903	430	965	900	1.026	37	31	146	5	0
10	WARENG	924	368	1.111	1.033	854	11	31	92	4	0
11	DUWET	611	287	708	632	406	13	18	56	1	0
12	MULO	1.304	417	1.315	1.193	857	11	63	123	4	2
13	WUNUNG	849	294	1.146	971	393	8	13	56	4	0
14	KARANGREJEK	1.264	534	1.390	1.161	1.393	38	68	245	13	0
	JUMLAH	17.536	7.483	18.386	17.442	21.160	591	1.702	5.079	394	15

Ket :

1 = Tidak sekolah/belum sekolah

2 = Tidak tamat SD

3 = Tamat SD

4 = Tamat SLTP

5 = Tamat SLTA

6 = Diploma I/ Diploma II

7 = Diploma III

8 = Strata I

9 = Strata II

10 = Strata III

II. Kecamatan Nglipar

A. Jumlah Penduduk

NO	DESA	JUMLAH PENDUDUK				
		L	%	P	%	L+P
1	NATAH	1.947	49,68%	1.972	50,32%	3.919
2	PILANGREJO	1.788	48,75%	1.880	51,25%	3.668
3	KEDUNGPOH	3.135	49,68%	3.176	50,32%	6.311
4	PENGKOL	2.862	50,39%	2.818	49,61%	5.680
5	KEDUNGKERIS	2.392	49,93%	2.399	50,07%	4.791
6	NGLIPAR	2.281	50,60%	2.227	49,40%	4.508
7	KATONGAN	2.490	49,70%	2.520	50,30%	5.010
	JUMLAH	16.895	49,86%	16.992	50,14%	33.887

B. Jumlah Kepala Keluarga

NO	DESA	JUMLAH KEPALA KELUARGA				
		L	%	P	%	L+P
1	NATAH	1.155	86,26%	184	13,74%	1.339
2	PILANGREJO	1.047	82,90%	216	17,10%	1.263
3	KEDUNGPOH	1.726	81,45%	393	18,55%	2.119
4	PENGKOL	1.675	85,16%	292	14,84%	1.967
5	KEDUNGKERIS	1.369	87,42%	197	12,58%	1.566
6	NGLIPAR	1.181	83,82%	228	16,18%	1.409
7	KATONGAN	1.426	84,38%	264	15,62%	1.690
	JUMLAH	9.579	84,37%	1.774	15,63%	11.353

C. Jumlah Wajib KTP

NO	DESA	WAJIB KTP	SEMULA			PROGRES			PENAMBAHAN PEREKAMAN
			REKAM	BELUM REKAM	%	REKAM	BELUM REKAM	%	
1	NATAH	3.112	3.043	69	97,78	3.044	68	97,81	1
2	PILANGREJO	2.905	2.851	54	98,14	2.856	49	98,31	5
3	KEDUNGPOH	4.834	4.716	118	97,56	4.718	116	97,6	2
4	PENGKOL	4.538	4.437	101	97,77	4.443	95	97,91	6
5	KEDUNGKERIS	3.827	3.755	72	98,12	3.759	68	98,22	4
6	NGLIPAR	3.524	3.451	73	97,93	3.457	67	98,1	6
7	KATONGAN	3.943	3.856	87	97,79	3.859	84	97,87	3
	JUMLAH	26.683	26.109	574	97,85%	26.136	547	97,95%	27

D. Kepemilikan Akta Kelahiran Usia 0-18 Tahun

NO	DESA	PDDK USIA 0-18	MEMILIKI	BELUM MEMILIKI	PERSEN
1	NATAH	880	864	16	98,18%
2	PILANGREJO	834	823	11	98,68%
3	KEDUNGPOH	1.608	1.579	29	98,20%
4	PENKOL	1.252	1.233	19	98,48%
5	KEDUNGKERIS	1.061	1.050	11	98,96%
6	NGLIPAR	1.079	1.055	24	97,78%
7	KATONGAN	1.168	1.146	22	98,12%
JUMLAH		7.882	7.750	132	98,33%

E. Status Perkawinan Penduduk

NO	DESA	BELUM KAWIN			KAWIN			CERAI HIDUP			CERAI MATI		
		LK	PR	JML	LK	PR	JML	LK	PR	JML	LK	PR	JML
1	NATAH	751	602	1.353	1.108	1.127	2.235	32	37	69	56	206	262
2	PILANGREJO	714	612	1.326	1.002	1.014	2.016	24	48	72	48	206	254
3	KEDUNGPOH	1.381	1.094	2.475	1.609	1.641	3.250	40	77	117	105	364	469
4	PENKOL	1.146	859	2.005	1.586	1.582	3.168	41	61	102	89	316	405
5	KEDUNGKERIS	951	732	1.683	1.343	1.350	2.693	32	52	84	66	265	331
6	NGLIPAR	1.018	744	1.762	1.160	1.160	2.320	45	64	109	58	259	317
7	KATONGAN	1.035	803	1.838	1.338	1.345	2.683	37	62	99	80	310	390
JUMLAH		6.996	5.446	12.442	9.146	9.219	18.365	251	401	652	502	1.926	2.428

F. Rasio Ketergantungan

NO	DESA	JUMLAH PENDUDUK			RATIO
		ANAK	TUA	PRODUKTIF	
1	NATAH	738	539	2.642	48,33
2	PILANGREJO	688	550	2.430	50,95
3	KEDUNGPOH	1.333	869	4.109	53,59
4	PENKOL	1.029	851	3.800	49,47
5	KEDUNGKERIS	871	669	3.251	47,37
6	NGLIPAR	882	608	3.018	49,37
7	KATONGAN	946	794	3.270	53,21
JUMLAH		6.487	4.880	22.520	50,48

G. Jumlah Penduduk Menurut Agama

NO	DESA	AGAMA						
		ISLAM	KATHOLIK	KRISTEN	HINDU	BUDDHA	KONGHUCU	ALIRAN KEPERCAYAAN
1	NATAH	3.915	1	1	2	0	0	0
2	PILANGREJO	3.638	6	24	0	0	0	0
3	KEDUNGPOH	6.295	5	11	0	0	0	0
4	PENGKOL	5.552	11	117	0	0	0	0
5	KEDUNGKERIS	4.766	14	11	0	0	0	0
6	NGLIPAR	4.428	42	38	0	0	0	0
7	KATONGAN	4.992	0	18	0	0	0	0
	JUMLAH	33.586	79	220	2	0	0	0

H. Jumlah Penduduk Menurut Pendidikan Terakhir

NO	DESA	JUMLAH PENDUDUK DENGAN PENDIDIKAN AKHIR									
		1	2	3	4	5	6	7	8	9	10
1	NATAH	883	355	1.250	758	599	15	17	40	2	0
2	PILANGREJO	908	308	820	725	759	14	32	90	9	3
3	KEDUNGPOH	1.402	599	1.413	1.274	1.418	23	34	141	5	2
4	PENGKOL	1.191	542	1.532	1.191	1.098	18	21	83	3	1
5	KEDUNGKERIS	968	370	1.232	1.063	988	20	38	108	3	1
6	NGLIPAR	970	435	864	934	1.053	30	48	166	7	1
7	KATONGAN	1.223	476	1.178	1.043	977	14	24	71	4	0
	JUMLAH	7.545	3.085	8.289	6.988	6.892	134	214	699	33	8

Ket :

1=Tidak sekolah/belum sekolah

2=Tidak tamat SD

3=Tamat SD

4=Tamat SLTP

5=Tamat SLTA

6=Diploma I/ Diploma II

7=Diploma III

8=Strata I

9=Strata II

10=Strata III

III. Kecamatan Playen

A. Jumlah Penduduk

NO	DESA	JUMLAH PENDUDUK				
		L	%	P	%	L+P
1	BANYUSOCO	2.963	49,71%	2.998	50,29%	5.961
2	PLEMBUTAN	2.453	49,24%	2.529	50,76%	4.982
3	BLEBERAN	2.878	50,40%	2.832	49,60%	5.710
4	GETAS	2.803	49,79%	2.827	50,21%	5.630
5	DENGOK	1.210	47,88%	1.317	52,12%	2.527
6	NGUNUT	1.160	49,24%	1.196	50,76%	2.356
7	PLAYEN	2.151	49,24%	2.217	50,76%	4.368
8	NGAWU	1.986	48,05%	2.147	51,95%	4.133
9	BANDUNG	1.949	48,43%	2.075	51,57%	4.024
10	LOGANDENG	4.469	49,81%	4.503	50,19%	8.972
11	GADING	3.129	49,21%	3.229	50,79%	6.358
12	BANARAN	2.122	48,80%	2.226	51,20%	4.348
13	NGLERI	1.373	49,18%	1.419	50,82%	2.792
	JUMLAH	30.646	49,30%	31.515	50,70%	62.161

B. Jumlah Kepala Keluarga

NO	DESA	JUMLAH KEPALA KELUARGA				
		L	%	P	%	L+P
1	BANYUSOCO	1.714	83,12%	348	16,88%	2.062
2	PLEMBUTAN	1.384	81,75%	309	18,25%	1.693
3	BLEBERAN	1.580	82,12%	344	17,88%	1.924
4	GETAS	1.600	85,20%	278	14,80%	1.878
5	DENGOK	689	77,85%	196	22,15%	885
6	NGUNUT	681	82,85%	141	17,15%	822
7	PLAYEN	1.196	78,74%	323	21,26%	1.519
8	NGAWU	1.119	78,20%	312	21,80%	1.431
9	BANDUNG	1.099	77,56%	318	22,44%	1.417
10	LOGANDENG	2.431	81,17%	564	18,83%	2.995
11	GADING	1.815	80,20%	448	19,80%	2.263
12	BANARAN	1.269	78,19%	354	21,81%	1.623
13	NGLERI	769	80,44%	187	19,56%	956
	JUMLAH	17.346	80,80%	4.122	19,20%	21.468

C. Jumlah Wajib KTP

NO	DESA	WAJIB KTP	SEMULA			PROGRES			PENAMBAHAN PEREKAMAN
			REKAM	BELUM REKAM	%	REKAM	BELUM REKAM	%	
1	BANYUSOCO	4.793	4.690	103	97,85	4.700	93	98,06	10
2	PLEMBUTAN	3.865	3.790	75	98,06	3.796	69	98,21	6
3	BLEBERAN	4.418	4.326	92	97,92	4.332	86	98,05	6
4	GETAS	4.369	4.273	96	97,8	4.284	85	98,05	11
5	DENGOK	1.991	1.958	33	98,34	1.960	31	98,44	2
6	NGUNUT	1.855	1.831	24	98,71	1.834	21	98,87	3
7	PLAYEN	3.448	3.371	77	97,77	3.373	75	97,82	2
8	NGAWU	3.190	3.115	75	97,65	3.126	64	97,99	11
9	BANDUNG	3.206	3.114	92	97,13	3.119	87	97,29	5
10	LOGANDENG	6.919	6.761	158	97,72	6.769	150	97,83	8
11	GADING	5.123	4.997	126	97,54	5.003	120	97,66	6
12	BANARAN	3.424	3.357	67	98,04	3.364	60	98,25	7
13	NGLERI	2.218	2.179	39	98,24	2.185	33	98,51	6
JUMLAH		48.819	47.762	1.057	97,83%	47.845	974	98,00%	83

D. Kepemilikan Akta Kelahiran Usia 0-18 Tahun

NO	DESA	PDDK USIA 0-18	MEMILIKI	BELUM MEMILIKI	PERSEN
1	BANYUSOCO	1.263	1.227	36	97,15%
2	PLEMBUTAN	1.192	1.166	26	97,82%
3	BLEBERAN	1.397	1.367	30	97,85%
4	GETAS	1.383	1.358	25	98,19%
5	DENGOK	573	563	10	98,25%
6	NGUNUT	540	530	10	98,15%
7	PLAYEN	1.011	970	41	95,94%
8	NGAWU	1.032	1.016	16	98,45%
9	BANDUNG	901	874	27	97,00%
10	LOGANDENG	2.247	2.207	40	98,22%
11	GADING	1.367	1.316	51	96,27%
12	BANARAN	995	976	19	98,09%
13	NGLERI	629	620	9	98,57%
JUMLAH		14.530	14.190	340	97,66%

E. Status Perkawinan Penduduk

NO	DESA	BELUM KAWIN			KAWIN			CERAI HIDUP			CERAI MATI		
		LK	PR	JML	LK	PR	JML	LK	PR	JML	LK	PR	JML
1	BANYUSOCO	1.170	888	2.058	1.678	1.686	3.364	58	75	133	57	349	406
2	PLEMBUTAN	1.026	803	1.829	1.333	1.358	2.691	37	63	100	57	305	362
3	BLEBERAN	1.261	958	2.219	1.493	1.481	2.974	50	74	124	74	319	393
4	GETAS	1.153	921	2.074	1.534	1.555	3.089	51	79	130	65	272	337
5	DENGOK	504	422	926	645	675	1.320	19	31	50	42	189	231
6	NGUNUT	467	403	870	625	623	1.248	30	31	61	38	139	177
7	PLAYEN	933	769	1.702	1.099	1.112	2.211	46	71	117	73	265	338
8	NGAWU	870	750	1.620	1.027	1.038	2.065	46	68	114	43	291	334
9	BANDUNG	837	723	1.560	1.028	1.047	2.075	33	46	79	51	259	310
10	LOGANDENG	1.993	1.610	3.603	2.279	2.300	4.579	67	127	194	130	466	596
11	GADING	1.306	1.040	2.346	1.665	1.693	3.358	52	91	143	106	405	511
12	BANARAN	863	701	1.564	1.149	1.172	2.321	52	67	119	58	286	344
13	NGLERI	563	434	997	757	775	1.532	15	36	51	38	174	212
JUMLAH		12.946	10.422	23.368	16.312	16.515	32.827	556	859	1.415	832	3.719	4.551

F. Rasio Ketergantungan

NO	DESA	JUMLAH PENDUDUK			RATIO
		ANAK	TUA	PRODUKTIF	
1	BANYUSOCO	1.066	898	3.997	49,14
2	PLEMBUTAN	1.026	687	3.269	52,40
3	BLEBERAN	1.176	715	3.819	49,52
4	GETAS	1.122	712	3.796	48,31
5	DENGOK	481	413	1.633	54,75
6	NGUNUT	450	348	1.558	51,22
7	PLAYEN	838	574	2.956	47,77
8	NGAWU	845	489	2.799	47,66
9	BANDUNG	742	558	2.724	47,72
10	LOGANDENG	1.811	910	6.251	43,53
11	GADING	1.102	853	4.403	44,40
12	BANARAN	833	678	2.837	53,26
13	NGLERI	524	453	1.815	53,83
JUMLAH		12.016	8.288	41.857	48,51

G. Jumlah Penduduk Menurut Agama

NO	DESA	AGAMA						
		ISLAM	KATHOLIK	KRISTEN	HINDU	BUDDHA	KONGHUCU	ALIRAN KEPERCAYAAN
1	BANYUSOCO	5.780	14	167	0	0	0	0
2	PLEMBUTAN	4.933	43	6	0	0	0	0
3	BLEBERAN	5.617	18	75	0	0	0	0
4	GETAS	5.629	0	1	0	0	0	0
5	DENGOK	2.498	9	20	0	0	0	0
6	NGUNUT	2.254	95	7	0	0	0	0
7	PLAYEN	3.962	333	67	6	0	0	0
8	NGAWU	4.031	59	39	4	0	0	0
9	BANDUNG	3.183	790	48	3	0	0	0
10	LOGANDENG	8.091	486	381	11	1	0	2
11	GADING	5.240	983	99	36	0	0	0
12	BANARAN	4.216	69	32	31	0	0	0
13	NGLERI	2.783	4	4	0	0	0	1
	JUMLAH	58.217	2.903	946	91	1	0	3

H. Jumlah Penduduk Menurut Pendidikan Terakhir

NO	DESA	JUMLAH PENDUDUK DENGAN PENDIDIKAN AKHIR									
		1	2	3	4	5	6	7	8	9	10
1	BANYUSOCO	1.300	501	1.811	1.323	838	48	25	111	3	1
2	PLEMBUTAN	1.255	371	1.187	968	1.043	24	33	95	4	2
3	BLEBERAN	1.310	659	1.251	1.140	1.109	51	35	147	7	1
4	GETAS	1.186	568	1.671	1.104	880	45	18	145	11	2
5	DENGOK	529	195	431	617	619	22	26	82	5	1
6	NGUNUT	479	207	447	426	617	25	31	116	7	1
7	PLAYEN	788	430	660	860	1.262	44	84	223	16	1
8	NGAWU	833	425	552	759	1.205	39	54	244	20	2
9	BANDUNG	804	360	639	652	1.150	55	99	245	18	2
10	LOGANDENG	1.796	803	1.327	1.410	2.499	104	229	736	65	3
11	GADING	1.272	1.045	1.072	1.054	1.521	46	69	262	15	2
12	BANARAN	881	372	977	882	1.066	17	33	113	6	1
13	NGLERI	637	265	625	608	548	20	13	70	6	0
	JUMLAH	13.070	6.201	12.650	11.803	14.357	540	749	2.589	183	19

Ket :

1=Tidak sekolah/belum sekolah

2=Tidak tamat SD

3=Tamat SD

4=Tamat SLTP

5=Tamat SLTA

6=Diploma I/ Diploma II

7=Diploma III

8=Strata I

9=Strata II

10=Strata III

IV. Kecamatan Patuk

A. Jumlah Penduduk

NO	DESA	JUMLAH PENDUDUK				
		L	%	P	%	L+P
1	BUNDER	1.756	49,77%	1.772	50,23%	3.528
2	BEJI	1.320	48,96%	1.376	51,04%	2.696
3	PENGGOK	1.573	49,43%	1.609	50,57%	3.182
4	SEMOYO	1.399	50,02%	1.398	49,98%	2.797
5	SALAM	1.593	49,06%	1.654	50,94%	3.247
6	PATUK	1.462	49,63%	1.484	50,37%	2.946
7	NGORO-ORO	1.773	48,63%	1.873	51,37%	3.646
8	NGLANGGERAN	1.355	49,78%	1.367	50,22%	2.722
9	PUTAT	2.153	49,62%	2.186	50,38%	4.339
10	NGLEGI	1.577	49,01%	1.641	50,99%	3.218
11	TERBAH	1.313	49,62%	1.333	50,38%	2.646
	JUMLAH	17.274	49,40%	17.693	50,60%	34.967

B. Jumlah Kepala Keluarga

NO	DESA	JUMLAH KEPALA KELUARGA				
		L	%	P	%	L+P
1	BUNDER	995	85,78%	165	14,22%	1.160
2	BEJI	760	81,63%	171	18,37%	931
3	PENGGOK	881	82,18%	191	17,82%	1.072
4	SEMOYO	804	82,63%	169	17,37%	973
5	SALAM	904	81,81%	201	18,19%	1.105
6	PATUK	838	82,32%	180	17,68%	1.018
7	NGORO-ORO	1.020	86,22%	163	13,78%	1.183
8	NGLANGGERAN	757	84,58%	138	15,42%	895
9	PUTAT	1.207	85,42%	206	14,58%	1.413
10	NGLEGI	853	85,21%	148	14,79%	1.001
11	TERBAH	735	89,31%	88	10,69%	823
	JUMLAH	9.754	84,28%	1.820	15,72%	11.574

C. Jumlah Wajib KTP

NO	DESA	WAJIB KTP	SEMULA			PROGRES			PENAMBAHAN PEREKAMAN
			REKAM	BELUM REKAM	%	REKAM	BELUM REKAM	%	
1	BUNDER	2.695	2.620	75	97,22	2.625	70	97,4	5
2	BEJI	2.157	2.110	47	97,82	2.112	45	97,91	2
3	PENGGOK	2.444	2.381	63	97,42	2.386	58	97,63	5
4	SEMOYO	2.178	2.125	53	97,57	2.130	48	97,8	5
5	SALAM	2.538	2.485	53	97,91	2.490	48	98,11	5
6	PATUK	2.276	2.233	43	98,11	2.236	40	98,24	3
7	NGORO-ORO	2.878	2.808	70	97,57	2.817	61	97,88	9
8	NGLANGGERAN	2.133	2.086	47	97,8	2.088	45	97,89	2
9	PUTAT	3.397	3.326	71	97,91	3.335	62	98,17	9
10	NGLEGI	2.563	2.511	52	97,97	2.515	48	98,13	4
11	TERBAH	2.066	2.024	42	97,97	2.025	41	98,02	1
	JUMLAH	27.325	26.709	616	97,75%	26.759	566	97,93%	50

D. Kepemilikan Akta Kelahiran

NO	DESA	PDDK USIA 0-18	MEMILIKI	BELUM_MEMILIKI	PERSEN
1	BUNDER	900	886	14	98,44%
2	BEJI	586	581	5	99,15%
3	PENGGOK	793	782	11	98,61%
4	SEMOYO	676	666	10	98,52%
5	SALAM	779	768	11	98,59%
6	PATUK	715	700	15	97,90%
7	NGORO-ORO	828	817	11	98,67%
8	NGLANGGERAN	637	634	3	99,53%
9	PUTAT	1.024	1.017	7	99,32%
10	NGLEGI	711	701	10	98,59%
11	TERBAH	620	611	9	98,55%
JUMLAH		8.269	8.163	106	98,72%

E. Status Perkawinan Penduduk

NO	DESA	BELUM KAWIN			KAWIN			CERAI HIDUP			CERAI MATI		
		LK	PR	JML	LK	PR	JML	LK	PR	JML	LK	PR	JML
1	BUNDER	738	602	1.340	944	957	1.901	24	31	55	50	182	232
2	BEJI	515	420	935	753	751	1.504	25	30	55	27	175	202
3	PENGGOK	674	552	1.226	845	851	1.696	19	34	53	35	172	207
4	SEMOYO	587	443	1.030	756	773	1.529	24	34	58	32	148	180
5	SALAM	659	550	1.209	859	889	1.748	35	38	73	40	177	217
6	PATUK	610	496	1.106	789	807	1.596	28	35	63	35	146	181
7	NGORO-ORO	664	581	1.245	1.031	1.042	2.073	36	37	73	42	213	255
8	NGLANGGERAN	544	436	980	758	762	1.520	22	34	56	31	135	166
9	PUTAT	892	711	1.603	1.188	1.200	2.388	33	57	90	40	218	258
10	NGLEGI	632	519	1.151	876	886	1.762	24	43	67	45	193	238
11	TERBAH	489	409	898	768	785	1.553	19	16	35	37	123	160
JUMLAH		7.004	5.719	12.723	9.567	9.703	19.270	289	389	678	414	1.882	2.296

F. Rasio Ketergantungan

NO	DESA	JUMLAH PENDUDUK			RATIO
		ANAK	TUA	PRODUKTIF	
1	BUNDER	757	391	2.380	48,24
2	BEJI	481	375	1.840	46,52
3	PENGGOK	673	387	2.122	49,95
4	SEMOYO	559	343	1.895	47,60
5	SALAM	635	394	2.218	46,39
6	PATUK	612	301	2.033	44,91
7	NGORO-ORO	700	516	2.430	50,04
8	NGLANGGERAN	533	328	1.861	46,27
9	PUTAT	856	486	2.997	44,78
10	NGLEGI	579	467	2.172	48,16
11	TERBAH	532	333	1.781	48,57
JUMLAH		6.917	4.321	23.729	47,36

G. Jumlah Penduduk Menurut Agama

NO	DESA	AGAMA						
		ISLAM	KATHOLIK	KRISTEN	HINDU	BUDDHA	KONGHUCU	ALIRAN KEPERCAYAAN
1	BUNDER	3.498	14	14	2	0	0	0
2	BEJI	2.679	4	13	0	0	0	0
3	PENGGOK	3.079	0	103	0	0	0	0
4	SEMOYO	2.797	0	0	0	0	0	0
5	SALAM	3.228	3	16	0	0	0	0
6	PATUK	2.942	0	3	1	0	0	0
7	NGORO-ORO	3.645	0	1	0	0	0	0
8	NGLANGGERAN	2.663	44	15	0	0	0	0
9	PUTAT	4.282	26	30	1	0	0	0
10	NGLEGI	3.213	1	4	0	0	0	0
11	TERBAH	2.598	13	35	0	0	0	0
	JUMLAH	34.624	105	234	4	0	0	0

H. Jumlah Penduduk Menurut Pendidikan Terakhir

NO	DESA	JUMLAH PENDUDUK DENGAN PENDIDIKAN AKHIR									
		1	2	3	4	5	6	7	8	9	10
1	BUNDER	737	349	668	765	820	26	48	111	3	1
2	BEJI	512	229	505	673	685	10	21	60	1	0
3	PENGGOK	762	297	470	860	695	15	15	68	0	0
4	SEMOYO	572	256	549	768	597	10	16	28	0	1
5	SALAM	664	289	621	825	728	19	39	61	1	0
6	PATUK	616	233	486	601	790	28	47	138	6	1
7	NGORO-ORO	804	317	935	842	660	12	16	58	2	0
8	NGLANGGERAN	543	236	646	624	589	13	19	52	0	0
9	PUTAT	866	352	962	1.040	955	22	44	88	10	0
10	NGLEGI	579	318	779	783	660	10	18	69	2	0
11	TERBAH	566	241	916	608	287	4	6	18	0	0
	JUMLAH	7.221	3.117	7.537	8.389	7.466	169	289	751	25	3

Ket :

1=Tidak sekolah/belum sekolah

2=Tidak tamat SD

3=Tamat SD

4=Tamat SLTP

5=Tamat SLTA

6=Diploma I/ Diploma II

7=Diploma III

8=Strata I

9=Strata II

10=Strata III

V. Kecamatan Paliyan

A. Jumlah Penduduk

NO	DESA	JUMLAH PENDUDUK				
		L	%	P	%	L+P
1	SODO	2.377	49,50%	2.425	50,50%	4.802
2	PAMPANG	1.334	49,28%	1.373	50,72%	2.707
3	GROGOL	1.164	48,18%	1.252	51,82%	2.416
4	KARANGDUWET	3.336	49,55%	3.396	50,45%	6.732
5	KARANGASEM	4.066	49,35%	4.173	50,65%	8.239
6	MULUSAN	2.692	50,36%	2.654	49,64%	5.346
7	GIRING	1.426	48,94%	1.488	51,06%	2.914
	JUMLAH	16.395	49,45%	16.761	50,55%	33.156

B. Jumlah Kepala Keluarga

NO	DESA	JUMLAH KEPALA KELUARGA				
		L	%	P	%	L+P
1	SODO	1.403	85,60%	236	14,40%	1.639
2	PAMPANG	779	82,87%	161	17,13%	940
3	GROGOL	654	74,49%	224	25,51%	878
4	KARANGDUWET	1.937	82,11%	422	17,89%	2.359
5	KARANGASEM	2.264	84,04%	430	15,96%	2.694
6	MULUSAN	1.443	82,79%	300	17,21%	1.743
7	GIRING	834	82,41%	178	17,59%	1.012
	JUMLAH	9.314	82,68%	1.951	17,32%	11.265

C. Jumlah Wajib KTP

NO	DESA	WAJIB KTP	SEMULA			PROGRES			PENAMBAHAN PEREKAMAN
			REKAM	BELUM REKAM	%	REKAM	BELUM REKAM	%	
1	SODO	3.768	3.702	66	98,25	3.704	64	98,30%	2
2	PAMPANG	2.120	2.078	42	98,02	2.079	41	98,07%	1
3	GROGOL	1.903	1.868	35	98,16	1.871	32	98,32%	3
4	KARANGDUWET	5.367	5.261	106	98,02	5.267	100	98,14%	6
5	KARANGASEM	6.527	6.401	126	98,07	6.412	115	98,24%	11
6	MULUSAN	4.174	4.067	107	97,44	4.078	96	97,70%	11
7	GIRING	2.388	2.354	34	98,58	2.358	30	98,74%	4
	JUMLAH	26.247	25.731	516	98,03%	25.769	478	98,18%	38

D. Kepemilikan Akta Kelahiran Usia 0-18 Tahun

NO	DESA	PDDK USIA 0-18	MEMILIKI	BELUM MEMILIKI	PERSEN
1	SODO	1.123	1.112	11	99,02%
2	PAMPANG	629	616	13	97,93%
3	GROGOL	552	545	7	98,73%
4	KARANGDUWET	1.484	1.461	23	98,45%
5	KARANGASEM	1.877	1.838	39	97,92%
6	MULUSAN	1.278	1.243	35	97,26%
7	GIRING	568	560	8	98,59%
JUMLAH		7.511	7.375	136	98,19%

E. Status Perkawinan Penduduk

NO	DESA	BELUM KAWIN			KAWIN			CERAI HIDUP			CERAI MATI		
		LK	PR	JML	LK	PR	JML	LK	PR	JML	LK	PR	JML
1	SODO	954	778	1.732	1.342	1.352	2.694	33	39	72	48	256	304
2	PAMPANG	537	440	977	740	745	1.485	18	28	46	39	160	199
3	GROGOL	504	391	895	613	636	1.249	16	39	55	31	186	217
4	KARANGDUWET	1.342	1.044	2.386	1.855	1.866	3.721	49	81	130	90	405	495
5	KARANGASEM	1.713	1.344	3.057	2.213	2.229	4.442	60	87	147	80	513	593
6	MULUSAN	1.211	888	2.099	1.380	1.412	2.792	49	58	107	52	296	348
7	GIRING	546	423	969	815	846	1.661	22	22	44	43	197	240
JUMLAH		6.807	5.308	12.115	8.958	9.086	18.044	247	354	601	383	2.013	2.396

F. Rasio Ketergantungan

NO	DESA	JUMLAH PENDUDUK			RATIO
		ANAK	TUA	PRODUKTIF	
1	SODO	949	625	3.228	48,76
2	PAMPANG	528	409	1.770	52,94
3	GROGOL	470	435	1.511	59,89
4	KARANGDUWET	1.239	943	4.550	47,96
5	KARANGASEM	1.568	1.175	5.496	49,91
6	MULUSAN	1.065	686	3.595	48,71
7	GIRING	470	483	1.961	48,60
JUMLAH		6.289	4.756	22.111	49,95

G. Jumlah Penduduk Menurut Agama

NO	DESA	AGAMA						
		ISLAM	KATHOLIK	KRISTEN	HINDU	BUDDHA	KONGHUCU	ALIRAN KEPERCAYAAN
1	SODO	4.802	0	0	0	0	0	0
2	PAMPANG	2.688	13	6	0	0	0	0
3	GROGOL	2.396	0	20	0	0	0	0
4	KARANGDUWET	6.586	23	122	0	1	0	0
5	KARANGASEM	8.222	1	14	2	0	0	0
6	MULUSAN	5.344	0	1	0	0	1	0
7	GIRING	2.760	113	32	8	1	0	0
JUMLAH		32.798	150	195	10	2	1	0

H. Jumlah Penduduk Menurut Pendidikan Terakhir

NO	DESA	JUMLAH PENDUDUK DENGAN PENDIDIKAN AKHIR									
		1	2	3	4	5	6	7	8	9	10
1	SODO	1.280	290	1.583	1.013	547	6	15	64	3	1
2	PAMPANG	693	167	728	556	462	13	22	63	2	1
3	GROGOL	594	150	456	455	596	20	36	100	9	0
4	KARANGDUWET	1.740	378	1.667	1.617	1.054	30	38	195	9	4
5	KARANGASEM	2.058	518	2.279	1.894	1.227	48	38	171	3	3
6	MULUSAN	1.239	321	1.507	1.211	862	34	19	148	5	0
7	GIRING	734	195	754	740	402	10	13	62	4	0
	JUMLAH	8.338	2.019	8.974	7.486	5.150	161	181	803	35	9

Ket :

1=Tidak sekolah/belum sekolah

2=Tidak tamat SD

3=Tamat SD

4=Tamat SLTP

5=Tamat SLTA

6=Diploma I/ Diploma II

7=Diploma III

8=Strata I

9=Strata II

10=Strata III

VI. Kecamatan Panggang

A. Jumlah Penduduk

NO	DESA	JUMLAH PENDUDUK				
		L	%	P	%	L+P
1	GIRIKARTO	1.982	48,61%	2.095	51,39%	4.077
2	GRISEKAR	3.853	49,29%	3.964	50,71%	7.817
3	GIRIMULYO	2.927	49,41%	2.997	50,59%	5.924
4	GIRIWUNGU	1.223	48,06%	1.322	51,94%	2.545
5	GIRIHARJO	2.014	49,27%	2.074	50,73%	4.088
6	GIRISUKO	2.711	48,82%	2.842	51,18%	5.553
	JUMLAH	14.710	49,03%	15.294	50,97%	30.004

B. Jumlah Kepala Keluarga

NO	DESA	JUMLAH KEPALA KELUARGA				
		L	%	P	%	L+P
1	GIRIKARTO	1.079	89,17%	131	10,83%	1.210
2	GRISEKAR	2.097	88,56%	271	11,44%	2.368
3	GIRIMULYO	1.375	89,00%	170	11,00%	1.545
4	GIRIWUNGU	670	88,86%	84	11,14%	754
5	GIRIHARJO	1.035	87,05%	154	12,95%	1.189
6	GIRISUKO	1.556	82,15%	338	17,85%	1.894
	JUMLAH	7.812	87,19%	1.148	12,81%	8.960

C. Jumlah Wajib KTP

NO	DESA	WAJIB KTP	SEMULA			PROGRES			PENAMBAHAN PEREKAMAN
			REKAM	BELUM REKAM	%	REKAM	BELUM REKAM	%	
1	GIRIKARTO	3.263	3.199	64	98,04	3.203	60	98,16	4
2	GRISEKAR	6.177	6.048	129	97,91	6.059	118	98,09	11
3	GIRIMULYO	4.751	4.653	98	97,94	4.656	95	98	3
4	GIRIWUNGU	2.054	2.023	31	98,49	2.023	31	98,49	0
5	GIRIHARJO	3.264	3.211	53	98,38	3.217	47	98,56	6
6	GIRISUKO	4.511	4.387	124	97,25	4.394	117	97,41	7
	JUMLAH	24.020	23.521	499	97,92%	23.552	468	98,05%	31

D. Kepemilikan Akta Kelahiran Usia 0-18 Tahun

NO	DESA	PDDK USIA 0-18	MEMILIKI	BELUM MEMILIKI	PERSEN
1	GIRIKARTO	886	875	11	98,76%
2	GRISEKAR	1.809	1.778	31	98,29%
3	GIRIMULYO	1.298	1.267	31	97,61%
4	GIRIWUNGU	527	518	9	98,29%
5	GIRIHARJO	892	879	13	98,54%
6	GIRISUKO	1.144	1.107	37	96,77%
	JUMLAH	6.556	6.424	132	97,99%

E. Status Perkawinan Penduduk

NO	DESA	BELUM KAWIN			KAWIN			CERAI HIDUP			CERAI MATI		
		LK	PR	JML	LK	PR	JML	LK	PR	JML	LK	PR	JML
1	GIRIKARTO	704	595	1.299	1.192	1.209	2.401	32	32	64	54	259	313
2	GIRISEKAR	1.491	1.226	2.717	2.193	2.222	4.415	62	95	157	107	421	528
3	GIRIMULYO	1.121	876	1.997	1.660	1.678	3.338	51	76	127	95	367	462
4	GIRIWUNGU	422	370	792	745	749	1.494	16	34	50	40	169	209
5	GIRIHARJO	793	655	1.448	1.158	1.166	2.324	22	45	67	41	208	249
6	GIRISUKO	1.052	827	1.879	1.530	1.540	3.070	63	72	135	66	403	469
JUMLAH		5.583	4.549	10.132	8.478	8.564	17.042	246	354	600	403	1.827	2.230

F. Rasio Ketergantungan

NO	DESA	JUMLAH PENDUDUK			RATIO
		ANAK	TUA	PRODUKTIF	
1	GIRIKARTO	737	641	2.699	51,06
2	GIRISEKAR	1.473	1.226	5.118	52,74
3	GIRIMULYO	1.045	917	3.962	49,52
4	GIRIWUNGU	450	436	1.659	53,41
5	GIRIHARJO	748	565	2.775	47,32
6	GIRISUKO	933	978	3.642	52,47
JUMLAH		5.386	4.763	19.855	51,12

G. Jumlah Penduduk Menurut Agama

NO	DESA	AGAMA							ALIRAN KEPERCAYAAN
		ISLAM	KATHOLIK	KRISTEN	HINDU	BUDDHA	KONGHUCU		
1	GIRIKARTO	3.742	25	11	0	299	0	0	
2	GIRISEKAR	7.601	96	115	0	0	0	5	
3	GIRIMULYO	5.832	44	48	0	0	0	0	
4	GIRIWUNGU	2.511	5	4	0	25	0	0	
5	GIRIHARJO	3.999	64	25	0	0	0	0	
6	GIRISUKO	5.359	3	188	0	0	0	3	
JUMLAH		29.044	237	391	0	324	0	8	

H. Jumlah Penduduk Menurut Pendidikan Terakhir

NO	DESA	JUMLAH PENDUDUK DENGAN PENDIDIKAN AKHIR									
		1	2	3	4	5	6	7	8	9	10
1	GIRIKARTO	1.080	265	1.354	896	399	8	23	50	2	0
2	GIRISEKAR	1.736	532	2.455	1.739	1.104	22	33	184	12	0
3	GIRIMULYO	1.501	407	1.964	1.264	656	6	23	98	5	0
4	GIRIWUNGU	624	165	799	588	308	2	20	37	2	0
5	GIRIHARJO	835	277	1.275	826	715	18	22	112	8	0
6	GIRISUKO	1.245	372	1.802	1.144	824	28	33	104	1	0
JUMLAH		7.021	2.018	9.649	6.457	4.006	84	154	585	30	0

Ket :

1=Tidak sekolah/belum sekolah
 2=Tidak tamat SD
 3=Tamat SD
 4=Tamat SLTP
 5=Tamat SLTA

6=Diploma I/ Diploma II
 7=Diploma III
 8=Strata I
 9=Strata II
 10=Strata III

VII. Kecamatan Tepus

A. Jumlah Penduduk

NO	DESA	JUMLAH PENDUDUK				
		L	%	P	%	L+P
1	GIRIPANGGUNG	3.109	49,27%	3.201	50,73%	6.310
2	SUMBERWUNGU	3.119	48,86%	3.264	51,14%	6.383
3	SIDOHARJO	3.327	48,83%	3.486	51,17%	6.813
4	TEPUS	4.694	49,23%	4.841	50,77%	9.535
5	PURWODADI	3.864	49,11%	4.004	50,89%	7.868
	JUMLAH	18.113	49,07%	18.796	50,93%	36.909

B. Jumlah Kepala Keluarga

NO	DESA	JUMLAH KEPALA KELUARGA				
		L	%	P	%	L+P
1	GIRIPANGGUNG	1.775	86,84%	269	13,16%	2.044
2	SUMBERWUNGU	1.753	83,60%	344	16,40%	2.097
3	SIDOHARJO	1.780	84,28%	332	15,72%	2.112
4	TEPUS	2.471	84,83%	442	15,17%	2.913
5	PURWODADI	2.432	88,28%	323	11,72%	2.755
	JUMLAH	10.211	85,66%	1.710	14,34%	11.921

C. Jumlah Wajib KTP

NO	DESA	WAJIB KTP	SEMULA			PROGRES			PENAMBAHAN PEREKAMAN
			REKAM	BELUM REKAM	%	REKAM	BELUM REKAM	%	
1	GIRIPANGGUNG	5.308	5.184	124	97,66	5.189	119	97,76	5
2	SUMBERWUNGU	5.273	5.157	116	97,8	5.160	113	97,86	3
3	SIDOHARJO	5.751	5.611	140	97,57	5.619	132	97,7	8
4	TEPUS	7.843	7.637	206	97,37	7.645	198	97,48	8
5	PURWODADI	6.517	6.337	180	97,24	6.346	171	97,38	9
	JUMLAH	30.692	29.926	766	97,50%	29.959	733	97,61%	33

D. Kepemilikan Akta Kelahiran Usia 0-18 Tahun

NO	DESA	PDDK USIA 0-18	MEMILIKI	BELUM MEMILIKI	PERSEN
1	GIRIPANGGUNG	1.103	1.057	46	95,83%
2	SUMBERWUNGU	1.218	1.191	27	97,78%
3	SIDOHARJO	1.170	1.135	35	97,01%
4	TEPUS	1.846	1.790	56	96,97%
5	PURWODADI	1.471	1.436	35	97,62%
JUMLAH		6.808	6.609	199	97,08%

E. Status Perkawinan Penduduk

NO	DESA	BELUM KAWIN			KAWIN			CERAI HIDUP			CERAI MATI		
		LK	PR	JML	LK	PR	JML	LK	PR	JML	LK	PR	JML
1	GIRIPANGGUNG	1.039	763	1.802	1.911	1.937	3.848	64	80	144	95	421	516
2	SUMBERWUNGU	1.094	807	1.901	1.868	1.899	3.767	55	108	163	102	450	552
3	SIDOHARJO	1.110	870	1.980	2.056	2.062	4.118	74	120	194	87	434	521
4	TEPUS	1.609	1.262	2.871	2.847	2.883	5.730	111	180	291	127	516	643
5	PURWODADI	1.266	1.019	2.285	2.405	2.419	4.824	105	111	216	88	455	543
JUMLAH		6.118	4.721	10.839	11.087	11.200	22.287	409	599	1.008	499	2.276	2.775

F. Rasio Ketergantungan

NO	DESA	JUMLAH PENDUDUK			RATIO
		ANAK	TUA	PRODUKTIF	
1	GIRIPANGGUNG	915	1.205	4.190	50,60
2	SUMBERWUNGU	986	1.127	4.270	49,48
3	SIDOHARJO	961	1.118	4.734	43,92
4	TEPUS	1.534	1.483	6.518	46,29
5	PURWODADI	1.220	1.264	5.384	46,14
JUMLAH		5.616	6.197	25.096	47,07

G. Jumlah Penduduk Menurut Agama

NO	DESA	AGAMA						ALIRAN KEPERCAYAAN
		ISLAM	KATHOLIK	KRISTEN	HINDU	BUDDHA	KONGHUCU	
1	GIRIPANGGUNG	6.183	27	100	0	0	0	0
2	SUMBERWUNGU	6.095	28	259	0	1	0	0
3	SIDOHARJO	6.746	8	59	0	0	0	0
4	TEPUS	9.419	86	30	0	0	0	0
5	PURWODADI	7.857	1	10	0	0	0	0
JUMLAH		36.300	150	458	0	1	0	0

H. Jumlah Penduduk Menurut Pendidikan Terakhir

NO	DESA	JUMLAH PENDUDUK DENGAN PENDIDIKAN AKHIR									
		1	2	3	4	5	6	7	8	9	10
1	GIRIPANGGUNG	1.267	342	2.466	1.404	740	13	24	53	1	0
2	SUMBERWUNGU	1.397	280	2.303	1.410	875	25	19	72	2	0
3	SIDOHARJO	1.574	297	2.438	1.288	1.075	35	31	72	3	0
4	TEPUS	2.183	392	3.783	1.905	1.129	23	24	93	3	0
5	PURWODADI	1.736	390	3.071	1.667	892	22	23	66	1	0
	JUMLAH	8.157	1.701	14.061	7.674	4.711	118	121	356	10	0

Ket :

1=Tidak sekolah/belum sekolah

2=Tidak tamat SD

3=Tamat SD

4=Tamat SLTP

5=Tamat SLTA

6=Diploma I/ Diploma II

7=Diploma III

8=Strata I

9=Strata II

10=Strata III

VIII. Kecamatan Semanu

A. Jumlah Penduduk

NO	DESA	JUMLAH PENDUDUK				
		L	%	P	%	L+P
1	NGEPOSARI	5.207	49,96%	5.215	50,04%	10.422
2	SEMANU	8.384	49,41%	8.585	50,59%	16.969
3	PACAREJO	8.534	49,28%	8.784	50,72%	17.318
4	CANDIREJO	4.055	49,80%	4.088	50,20%	8.143
5	DADAPAYU	3.933	49,94%	3.942	50,06%	7.875
	JUMLAH	30.113	49,59%	30.614	50,41%	60.727

B. Jumlah Kepala Keluarga

NO	DESA	JUMLAH KEPALA KELUARGA				
		L	%	P	%	L+P
1	NGEPOSARI	3.071	84,51%	563	15,49%	3.634
2	SEMANU	4.763	81,95%	1.049	18,05%	5.812
3	PACAREJO	4.736	84,68%	857	15,32%	5.593
4	CANDIREJO	2.375	85,62%	399	14,38%	2.774
5	DADAPAYU	2.448	87,58%	347	12,42%	2.795
	JUMLAH	17.393	84,40%	3.215	15,60%	20.608

C. Jumlah Wajib KTP

NO	DESA	WAJIB KTP	SEMULA			PROGRES			PENAMBAHAN PEREKAMAN
			REKAM	BELUM REKAM	%	REKAM	BELUM REKAM	%	
1	NGEPOSARI	8.189	7.986	203	97,52	7.996	193	97,64	10
2	SEMANU	13.386	13.044	342	97,45	13.064	322	97,59	20
3	PACAREJO	13.808	13.461	347	97,49	13.467	341	97,53	6
4	CANDIREJO	6.598	6.440	158	97,61	6.448	150	97,73	8
5	DADAPAYU	6.439	6.273	166	97,42	6.285	154	97,61	12
	JUMLAH	48.420	47.204	1.216	97,49%	47.260	1.160	97,60%	56

D. Kepemilikan Akta Kelahiran Usia 0-18 Tahun

NO	DESA	PDDK USIA 0-18	MEMILIKI	BELUM MEMILIKI	PERSEN
1	NGEPOSARI	2.448	2.411	37	98,49%
2	SEMANU	3.926	3.817	109	97,22%
3	PACAREJO	3.800	3.678	122	96,79%
4	CANDIREJO	1.681	1.643	38	97,74%
5	DADAPAYU	1.573	1.530	43	97,27%
	JUMLAH	13.428	13.079	349	97,40%

E. Status Perkawinan Penduduk

NO	DESA	BELUM KAWIN			KAWIN			CERAI HIDUP			CERAI MATI		
		LK	PR	JML	LK	PR	JML	LK	PR	JML	LK	PR	JML
1	NGEPOSARI	2.098	1.606	3.704	2.887	2.900	5.787	89	151	240	133	558	691
2	SEMANU	3.536	2.905	6.441	4.456	4.511	8.967	152	216	368	240	953	1.193
3	PACAREJO	3.245	2.546	5.791	4.870	4.949	9.819	171	263	434	248	1.026	1.274
4	CANDIREJO	1.487	1.093	2.580	2.359	2.374	4.733	93	142	235	116	479	595
5	DADAPAYU	1.391	1.038	2.429	2.380	2.362	4.742	63	83	146	99	459	558
JUMLAH		11.757	9.188	20.945	16.952	17.096	34.048	568	855	1.423	836	3.475	4.311

F. Rasio Ketergantungan

NO	DESA	JUMLAH PENDUDUK			RATIO
		ANAK	TUA	PRODUKTIF	
1	NGEPOSARI	2.022	1.340	7.060	47,62
2	SEMANU	3.234	2.129	11.606	46,21
3	PACAREJO	3.193	2.512	11.613	49,13
4	CANDIREJO	1.390	1.340	5.413	50,43
5	DADAPAYU	1.285	1.257	5.333	47,67
JUMLAH		11.124	8.578	41.025	48,02

G. Jumlah Penduduk Menurut Agama

NO	DESA	AGAMA						
		ISLAM	KATHOLIK	KRISTEN	HINDU	BUDDHA	KONGHUCU	ALIRAN KEPERCAYAAN
1	NGEPOSARI	10.063	335	24	0	0	0	0
2	SEMANU	16.406	254	303	5	0	0	1
3	PACAREJO	17.197	62	47	1	0	0	11
4	CANDIREJO	7.725	227	191	0	0	0	0
5	DADAPAYU	7.794	72	8	0	0	0	1
JUMLAH		59.185	950	573	6	0	0	13

H. Jumlah Penduduk Menurut Pendidikan Terakhir

NO	DESA	JUMLAH PENDUDUK DENGAN PENDIDIKAN AKHIR									
		1	2	3	4	5	6	7	8	9	10
1	NGEPOSARI	2.396	822	3.086	2.127	1.675	36	54	210	15	1
2	SEMANU	3.760	1.478	4.384	3.322	3.292	101	160	435	35	2
3	PACAREJO	4.688	1.336	5.819	3.479	1.747	31	54	151	12	1
4	CANDIREJO	1.756	675	2.721	1.848	974	25	37	100	7	0
5	DADAPAYU	1.687	681	3.126	1.636	639	17	15	70	4	0
JUMLAH		14.287	4.992	19.136	12.412	8.327	210	320	966	73	4

Ket :

1=Tidak sekolah/belum sekolah
 2=Tidak tamat SD
 3=Tamat SD
 4=Tamat SLTP
 5=Tamat SLTA

6=Diploma I/ Diploma II
 7=Diploma III
 8=Strata I
 9=Strata II
 10=Strata III

IX. Kecamatan Karangmojo

A. Jumlah Penduduk

NO	DESA	JUMLAH PENDUDUK				
		L	%	P	%	L+P
1	BEJIHARJO	8.138	49,80%	8.203	50,20%	16.341
2	WILADEG	2.155	48,90%	2.252	51,10%	4.407
3	BENDUNGAN	1.108	49,00%	1.153	51,00%	2.261
4	KELOR	1.634	50,82%	1.581	49,18%	3.215
5	NGIPAK	1.736	48,57%	1.838	51,43%	3.574
6	KARANGMOJO	4.417	48,94%	4.609	51,06%	9.026
7	GEDANGREJO	3.105	49,47%	3.172	50,53%	6.277
8	NGAWIS	2.046	49,08%	2.123	50,92%	4.169
9	JATIAYU	3.827	49,53%	3.899	50,47%	7.726
	JUMLAH	28.166	49,42%	28.830	50,58%	56.996

B. Jumlah Kepala Keluarga

NO	DESA	JUMLAH KEPALA KELUARGA				
		L	%	P	%	L+P
1	BEJIHARJO	4.427	83,92%	848	16,08%	5.275
2	WILADEG	1.209	80,71%	289	19,29%	1.498
3	BENDUNGAN	636	80,10%	158	19,90%	794
4	KELOR	939	81,51%	213	18,49%	1.152
5	NGIPAK	1.025	79,64%	262	20,36%	1.287
6	KARANGMOJO	2.506	76,71%	761	23,29%	3.267
7	GEDANGREJO	1.766	79,62%	452	20,38%	2.218
8	NGAWIS	1.177	80,89%	278	19,11%	1.455
9	JATIAYU	2.109	81,87%	467	18,13%	2.576
	JUMLAH	15.794	80,90%	3.728	19,10%	19.522

C. Jumlah Wajib KTP

NO	DESA	WAJIB KTP	SEMULA			PROGRES			PENAMBAHAN PEREKAMAN
			REKAM	BELUM REKAM	%	REKAM	BELUM REKAM	%	
1	BEJIHARJO	12.739	12.398	341	97,32	12.410	329	97,42	12
2	WILADEG	3.524	3.445	79	97,76	3.448	76	97,84	3
3	BENDUNGAN	1.805	1.775	30	98,34	1.778	27	98,5	3
4	KELOR	2.579	2.510	69	97,32	2.514	65	97,48	4
5	NGIPAK	2.855	2.799	56	98,04	2.804	51	98,21	5
6	KARANGMOJO	7.149	6.904	245	96,57	6.917	232	96,75	13
7	GEDANGREJO	4.928	4.776	152	96,92	4.787	141	97,14	11
8	NGAWIS	3.262	3.188	74	97,73	3.194	68	97,92	6
9	JATIAYU	6.076	5.867	209	96,56	5.879	197	96,76	12
	JUMLAH	44.917	43.662	1.255	97,21%	43.731	1.186	97,36%	69

D. Kepemilikan Akta Kelahiran Usia 0-18 Tahun

NO	DESA	PDDK USIA 0-18	MEMILIKI	BELUM MEMILIKI	PERSEN
1	BEJIHARJO	3.942	3.830	112	97,16%
2	WILADEG	976	952	24	97,54%
3	BENDUNGAN	501	493	8	98,40%
4	KELOR	699	681	18	97,42%
5	NGIPAK	785	777	8	98,98%
6	KARANGMOJO	2.079	2.004	75	96,39%
7	GEDANGREJO	1.481	1.438	43	97,10%
8	NGAWIS	980	942	38	96,12%
9	JATIAYU	1.834	1.784	50	97,27%
JUMLAH		13.277	12.901	376	97,17%

E. Status Perkawinan Penduduk

NO	DESA	BELUM KAWIN			KAWIN			CERAI HIDUP			CERAI MATI		
		LK	PR	JML	LK	PR	JML	LK	PR	JML	LK	PR	JML
1	BEJIHARJO	3.486	2.732	6.218	4.267	4.271	8.538	152	235	387	233	965	1.198
2	WILADEG	917	747	1.664	1.129	1.144	2.273	41	47	88	68	314	382
3	BENDUNGAN	459	355	814	591	591	1.182	19	43	62	39	164	203
4	KELOR	692	484	1.176	860	867	1.727	24	42	66	58	188	246
5	NGIPAK	707	570	1.277	959	983	1.942	25	46	71	45	239	284
6	KARANGMOJO	1.899	1.539	3.438	2.298	2.329	4.627	84	132	216	136	609	745
7	GEDANGREJO	1.323	1.078	2.401	1.634	1.643	3.277	58	76	134	90	375	465
8	NGAWIS	861	704	1.565	1.085	1.111	2.196	35	52	87	65	256	321
9	JATIAYU	1.638	1.302	2.940	2.040	2.076	4.116	56	89	145	93	432	525
JUMLAH		11.982	9.511	21.493	14.863	15.015	29.878	494	762	1.256	827	3.542	4.369

F. Rasio Ketergantungan

NO	DESA	JUMLAH PENDUDUK			RATIO
		ANAK	TUA	PRODUKTIF	
1	BEJIHARJO	3.288	2.216	10.837	50,79
2	WILADEG	792	683	2.932	50,31
3	BENDUNGAN	407	346	1.508	49,93
4	KELOR	573	444	2.198	46,27
5	NGIPAK	641	547	2.386	49,79
6	KARANGMOJO	1.671	1.399	5.956	51,54
7	GEDANGREJO	1.229	872	4.176	50,31
8	NGAWIS	823	602	2.744	51,93
9	JATIAYU	1.486	1.160	5.080	52,09
JUMLAH		10.910	8.269	37.817	50,72

G. Jumlah Penduduk Menurut Agama

NO	DESA	AGAMA						
		ISLAM	KATHOLIK	KRISTEN	HINDU	BUDDHA	KONGHUCU	ALIRAN KEPERCAYAAN
1	BEJIHARJO	15.721	119	501	0	0	0	0
2	WILADEG	3.261	101	1.045	0	0	0	0
3	BENDUNGAN	2.156	17	88	0	0	0	0
4	KELOR	2.496	663	56	0	0	0	0
5	NGIPAK	3.354	95	125	0	0	0	0
6	KARANGMOJO	8.463	272	291	0	0	0	0
7	GEDANGREJO	6.200	38	39	0	0	0	0
8	NGAWIS	4.023	39	107	0	0	0	0
9	JATIAYU	7.514	65	146	1	0	0	0
	JUMLAH	53.188	1.409	2.398	1	0	0	0

H. Jumlah Penduduk Menurut Pendidikan Terakhir

NO	DESA	JUMLAH PENDUDUK DENGAN PENDIDIKAN AKHIR									
		1	2	3	4	5	6	7	8	9	10
1	BEJIHARJO	3.842	1.452	3.886	3.375	3.315	54	122	277	17	1
2	WILADEG	933	394	679	851	1.213	28	87	211	11	0
3	BENDUNGAN	531	204	429	423	565	17	20	68	4	0
4	KELOR	643	292	584	798	743	16	38	98	3	0
5	NGIPAK	830	314	577	684	972	21	45	120	11	0
6	KARANGMOJO	2.205	815	1.453	1.694	2.317	79	88	352	22	1
7	GEDANGREJO	1.365	559	1.091	1.175	1.619	55	78	321	14	0
8	NGAWIS	957	392	663	820	1.101	35	45	152	4	0
9	JATIAYU	1.948	745	1.696	1.621	1.518	23	42	130	3	0
	JUMLAH	13.254	5.167	11.058	11.441	13.363	328	565	1.729	89	2

Ket :

1=Tidak sekolah/belum sekolah
 2=Tidak tamat SD
 3=Tamat SD
 4=Tamat SLTP
 5=Tamat SLTA

6=Diploma I/ Diploma II
 7=Diploma III
 8=Strata I
 9=Strata II
 10=Strata III

X. Kecamatan Ponjong

A. Jumlah Penduduk

NO	DESA	JUMLAH PENDUDUK				
		L	%	P	%	L+P
1	UMBULREJO	3.720	49,90%	3.735	50,10%	7.455
2	SAWAHAN	2.860	49,73%	2.891	50,27%	5.751
3	TAMBAKROMO	2.057	48,39%	2.194	51,61%	4.251
4	KENTENG	1.628	48,77%	1.710	51,23%	3.338
5	SUMBERGIRI	2.414	49,59%	2.454	50,41%	4.868
6	GENJAHAN	2.897	49,15%	2.997	50,85%	5.894
7	PONJONG	2.501	49,15%	2.587	50,85%	5.088
8	KARANGASEM	1.314	49,89%	1.320	50,11%	2.634
9	BEDOYO	2.108	50,67%	2.052	49,33%	4.160
10	SIDOREJO	4.838	50,04%	4.830	49,96%	9.668
11	GOMBANG	1.697	50,36%	1.673	49,64%	3.370
	JUMLAH	28.034	49,64%	28.443	50,36%	56.477

B. Jumlah Kepala Keluarga

NO	DESA	JUMLAH KEPALA KELUARGA				
		L	%	P	%	L+P
1	UMBULREJO	2.216	83,88%	426	16,12%	2.642
2	SAWAHAN	1.566	86,38%	247	13,62%	1.813
3	TAMBAKROMO	1.143	85,43%	195	14,57%	1.338
4	KENTENG	980	86,04%	159	13,96%	1.139
5	SUMBERGIRI	1.307	81,03%	306	18,97%	1.613
6	GENJAHAN	1.611	77,41%	470	22,59%	2.081
7	PONJONG	1.345	79,02%	357	20,98%	1.702
8	KARANGASEM	777	86,14%	125	13,86%	902
9	BEDOYO	1.271	84,79%	228	15,21%	1.499
10	SIDOREJO	2.679	83,43%	532	16,57%	3.211
11	GOMBANG	926	88,36%	122	11,64%	1.048
	JUMLAH	15.821	83,32%	3.167	16,68%	18.988

C. Jumlah Wajib KTP

NO	DESA	WAJIB KTP	SEMULA			PROGRES			PENAMBAHAN PEREKAMAN
			REKAM	BELUM REKAM	%	REKAM	BELUM REKAM	%	
1	UMBULREJO	5.978	5.843	135	97,74	5.850	128	97,86	7
2	SAWAHAN	4.591	4.492	99	97,84	4.494	97	97,89	2
3	TAMBAKROMO	3.476	3.407	69	98,01	3.412	64	98,16	5
4	KENTENG	2.734	2.690	44	98,39	2.693	41	98,5	3
5	SUMBERGIRI	3.940	3.830	110	97,21	3.838	102	97,41	8
6	GENJAHAN	4.670	4.579	91	98,05	4.580	90	98,07	1
7	PONJONG	3.980	3.893	87	97,81	3.898	82	97,94	5
8	KARANGASEM	2.156	2.111	45	97,91	2.114	42	98,05	3
9	BEDOYO	3.376	3.300	76	97,75	3.304	72	97,87	4
10	SIDOREJO	7.559	7.391	168	97,78	7.399	160	97,88	8
11	GOMBANG	2.726	2.641	85	96,88	2.650	76	97,21	9
	JUMLAH	45.186	44.177	1.009	97,77%	44.232	954	97,89%	55

D. Kepemilikan Akta Kelahiran Usia 0-18 Tahun

NO	DESA	PDDK USIA 0-18	MEMILIKI	BELUM MEMILIKI	PERSEN
1	UMBULREJO	1.612	1.569	43	97,33%
2	SAWAHAN	1.270	1.251	19	98,50%
3	TAMBAKROMO	842	819	23	97,27%
4	KENTENG	658	640	18	97,26%
5	SUMBERGIRI	1.036	985	51	95,08%
6	GENJAHAN	1.341	1.315	26	98,06%
7	PONJONG	1.215	1.190	25	97,94%
8	KARANGASEM	525	518	7	98,67%
9	BEDOYO	859	846	13	98,49%
10	SIDOREJO	2.265	2.186	79	96,51%
11	GOMBANG	725	704	21	97,10%
JUMLAH		12.348	12.023	325	97,37%

E. Status Perkawinan Penduduk

NO	DESA	BELUM KAWIN			KAWIN			CERAI HIDUP			CERAI MATI		
		LK	PR	JML	LK	PR	JML	LK	PR	JML	LK	PR	JML
1	UMBULREJO	1.444	1.111	2.555	2.096	2.133	4.229	73	89	162	107	402	509
2	SAWAHAN	1.137	891	2.028	1.615	1.642	3.257	41	48	89	67	310	377
3	TAMBAKROMO	793	635	1.428	1.179	1.211	2.390	24	53	77	61	295	356
4	KENTENG	599	476	1.075	971	977	1.948	30	36	66	28	221	249
5	SUMBERGIRI	986	777	1.763	1.308	1.338	2.646	42	55	97	78	284	362
6	GENJAHAN	1.264	1.030	2.294	1.476	1.530	3.006	52	76	128	105	361	466
7	PONJONG	1.117	899	2.016	1.272	1.302	2.574	43	62	105	69	324	393
8	KARANGASEM	489	350	839	763	782	1.545	28	22	50	34	166	200
9	BEDOYO	804	559	1.363	1.198	1.203	2.401	40	51	91	66	239	305
10	SIDOREJO	1.989	1.531	3.520	2.608	2.630	5.238	100	133	233	141	536	677
11	GOMBANG	692	478	1.170	937	964	1.901	36	38	74	32	193	225
JUMLAH		11.314	8.737	20.051	15.423	15.712	31.135	509	663	1.172	788	3.331	4.119

F. Rasio Ketergantungan

NO	DESA	JUMLAH PENDUDUK			RATIO
		ANAK	TUA	PRODUKTIF	
1	UMBULREJO	1.342	1.210	4.903	52,05
2	SAWAHAN	1.050	795	3.906	47,24
3	TAMBAKROMO	703	799	2.749	54,64
4	KENTENG	539	586	2.213	50,84
5	SUMBERGIRI	821	848	3.199	52,17
6	GENJAHAN	1.084	876	3.934	49,82
7	PONJONG	990	716	3.382	50,44
8	KARANGASEM	422	466	1.746	50,86
9	BEDOYO	706	652	2.802	48,47
10	SIDOREJO	1.920	1.443	6.305	53,34
11	GOMBANG	574	449	2.347	43,59
JUMLAH		10.151	8.840	37.486	50,66

G. Jumlah Penduduk Menurut Agama

NO	DESA	AGAMA						
		ISLAM	KATHOLIK	KRISTEN	HINDU	BUDDHA	KONGHUCU	ALIRAN KEPERCAYAAN
1	UMBULREJO	7.356	23	76	0	0	0	0
2	SAWAHAN	5.724	1	26	0	0	0	0
3	TAMBAKROMO	4.219	0	32	0	0	0	0
4	KENTENG	3.326	0	12	0	0	0	0
5	SUMBERGIRI	4.786	38	44	0	0	0	0
6	GENJAHAN	5.470	57	367	0	0	0	0
7	PONJONG	5.068	9	11	0	0	0	0
8	KARANGASEM	2.632	0	2	0	0	0	0
9	BEDOYO	4.121	12	27	0	0	0	0
10	SIDOREJO	9.531	83	54	0	0	0	0
11	GOMBANG	3.367	0	3	0	0	0	0
	JUMLAH	55.600	223	654	0	0	0	0

H. Jumlah Penduduk Menurut Pendidikan Terakhir

NO	DESA	JUMLAH PENDUDUK DENGAN PENDIDIKAN AKHIR									
		1	2	3	4	5	6	7	8	9	10
1	UMBULREJO	1.660	581	2.352	1.476	1.204	21	35	123	3	0
2	SAWAHAN	1.399	431	2.150	956	719	9	22	64	1	0
3	TAMBAKROMO	801	277	1.555	741	797	6	14	53	6	1
4	KENTENG	612	214	1.161	716	573	8	11	41	2	0
5	SUMBERGIRI	1.025	350	1.041	802	1.310	62	69	192	15	2
6	GENJAHAN	1.105	460	971	896	1.896	76	87	376	27	0
7	PONJONG	1.030	404	927	820	1.435	65	62	310	33	2
8	KARANGASEM	414	180	884	601	487	9	11	45	3	0
9	BEDOYO	875	218	1.213	863	829	20	35	99	8	0
10	SIDOREJO	2.155	945	2.575	2.077	1.675	38	53	145	4	1
11	GOMBANG	655	247	1.268	767	386	4	10	31	1	1
	JUMLAH	11.731	4.307	16.097	10.715	11.311	318	409	1.479	103	7

Ket :

1=Tidak sekolah/belum sekolah

2=Tidak tamat SD

3=Tamat SD

4=Tamat SLTP

5=Tamat SLTA

6=Diploma I/ Diploma II

7=Diploma III

8=Strata I

9=Strata II

10=Strata III

XI. Kecamatan Rongkop

A. Jumlah Penduduk

NO	DESA	JUMLAH PENDUDUK				
		L	%	P	%	L+P
1	BOHOL	640	48,71%	674	51,29%	1.314
2	PRINGOMBO	1.948	49,69%	1.972	50,31%	3.920
3	BOTODAYAAN	2.430	49,13%	2.516	50,87%	4.946
4	PETIR	1.800	49,92%	1.806	50,08%	3.606
5	PUCANGANOM	2.011	50,22%	1.993	49,78%	4.004
6	SEMUGIH	2.396	49,72%	2.423	50,28%	4.819
7	MELIKAN	1.690	49,03%	1.757	50,97%	3.447
8	KARANGWUNI	1.910	49,90%	1.918	50,10%	3.828
	JUMLAH	14.825	49,61%	15.059	50,39%	29.884

B. Jumlah Kepala Keluarga

NO	DESA	JUMLAH KEPALA KELUARGA				
		L	%	P	%	L+P
1	BOHOL	408	86,44%	64	13,56%	472
2	PRINGOMBO	1.250	88,46%	163	11,54%	1.413
3	BOTODAYAAN	1.461	86,65%	225	13,35%	1.686
4	PETIR	1.074	85,71%	179	14,29%	1.253
5	PUCANGANOM	1.199	87,90%	165	12,10%	1.364
6	SEMUGIH	1.421	83,20%	287	16,80%	1.708
7	MELIKAN	1.092	89,88%	123	10,12%	1.215
8	KARANGWUNI	1.155	88,30%	153	11,70%	1.308
	JUMLAH	9.060	86,96%	1.359	13,04%	10.419

C. Jumlah Wajib KTP

NO	DESA	WAJIB KTP	SEMULA			PROGRES			PENAMBAHAN PEREKAMAN
			REKAM	BELUM REKAM	%	REKAM	BELUM REKAM	%	
1	BOHOL	1.106	1.095	11	99,01	1.096	10	99,1	1
2	PRINGOMBO	3.256	3.195	61	98,13	3.203	53	98,37	8
3	BOTODAYAAN	4.107	4.017	90	97,81	4.018	89	97,83	1
4	PETIR	2.969	2.922	47	98,42	2.923	46	98,45	1
5	PUCANGANOM	3.307	3.257	50	98,49	3.259	48	98,55	2
6	SEMUGIH	3.939	3.854	85	97,84	3.856	83	97,89	2
7	MELIKAN	2.860	2.815	45	98,43	2.819	41	98,57	4
8	KARANGWUNI	3.121	3.074	47	98,49	3.077	44	98,59	3
	JUMLAH	24.665	24.229	436	98,23%	24.251	414	98,32%	22

D. Kepemilikan Akta Kelahiran Usia 0-18 Tahun

NO	DESA	PDDK USIA 0-18	MEMILIKI	BELUM MEMILIKI	PERSEN
1	BOHOL	229	228	1	99,56%
2	PRINGOMBO	729	716	13	98,22%
3	BOTODAYAAN	920	904	16	98,26%
4	PETIR	701	692	9	98,72%
5	PUCANGANOM	757	743	14	98,15%
6	SEMUGIH	957	938	19	98,01%
7	MELIKAN	631	617	14	97,78%
8	KARANGWUNI	767	756	11	98,57%
JUMLAH		5.691	5.594	97	98,30%

E. Status Perkawinan Penduduk

NO	DESA	BELUM KAWIN			KAWIN			CERAI HIDUP			CERAI MATI		
		LK	PR	JML	LK	PR	JML	LK	PR	JML	LK	PR	JML
1	BOHOL	214	164	378	394	394	788	9	12	21	23	104	127
2	PRINGOMBO	641	460	1.101	1.223	1.245	2.468	27	41	68	57	226	283
3	BOTODAYAAN	809	635	1.444	1.487	1.503	2.990	52	87	139	82	291	373
4	PETIR	668	449	1.117	1.034	1.051	2.085	34	51	85	64	255	319
5	PUCANGANOM	743	520	1.263	1.174	1.190	2.364	39	43	82	55	240	295
6	SEMUGIH	930	670	1.600	1.341	1.375	2.716	56	72	128	69	306	375
7	MELIKAN	553	436	989	1.055	1.071	2.126	30	33	63	52	217	269
8	KARANGWUNI	725	524	1.249	1.106	1.124	2.230	27	38	65	52	232	284
JUMLAH		5.283	3.858	9.141	8.814	8.953	17.767	274	377	651	454	1.871	2.325

F. Rasio Ketergantungan

NO	DESA	JUMLAH PENDUDUK			RATIO
		ANAK	TUA	PRODUKTIF	
1	BOHOL	190	247	877	49,83
2	PRINGOMBO	600	714	2.606	50,42
3	BOTODAYAAN	758	864	3.324	48,80
4	PETIR	579	637	2.390	50,88
5	PUCANGANOM	639	672	2.693	48,68
6	SEMUGIH	791	762	3.266	47,55
7	MELIKAN	530	534	2.383	44,65
8	KARANGWUNI	647	625	2.556	49,77
JUMLAH		4.734	5.055	20.095	48,71

G. Jumlah Penduduk Menurut Agama

NO	DESA	AGAMA						
		ISLAM	KATHOLIK	KRISTEN	HINDU	BUDDHA	KONGHUCU	ALIRAN KEPERCAYAAN
1	BOHOL	1.289	3	5	0	0	0	17
2	PRINGOMBO	3.896	17	7	0	0	0	0
3	BOTODAYAAN	4.870	5	71	0	0	0	0
4	PETIR	3.399	44	162	0	0	1	0
5	PUCANGANOM	4.001	0	3	0	0	0	0
6	SEMUGIH	4.589	34	196	0	0	0	0
7	MELIKAN	3.402	1	1	0	0	0	43
8	KARANGWUNI	3.741	5	79	0	0	0	3
	JUMLAH	29.187	109	524	0	0	1	63

H. Jumlah Penduduk Menurut Pendidikan Terakhir

NO	DESA	JUMLAH PENDUDUK DENGAN PENDIDIKAN AKHIR									
		1	2	3	4	5	6	7	8	9	10
1	BOHOL	191	96	490	274	225	4	4	29	1	0
2	PRINGOMBO	687	314	1.486	853	470	18	10	80	2	0
3	BOTODAYAAN	950	523	1.719	1.176	501	6	16	53	2	0
4	PETIR	657	242	1.221	848	542	14	11	68	2	1
5	PUCANGANOM	737	369	1.381	985	477	9	7	39	0	0
6	SEMUGIH	699	378	1.433	1.025	1.019	36	64	161	4	0
7	MELIKAN	627	253	1.200	817	480	3	18	47	2	0
8	KARANGWUNI	666	332	1.043	854	715	36	32	144	5	1
	JUMLAH	5.214	2.507	9.973	6.832	4.429	126	162	621	18	2

Ket :

1=Tidak sekolah/belum sekolah

2=Tidak tamat SD

3=Tamat SD

4=Tamat SLTP

5=Tamat SLTA

6=Diploma I/ Diploma II

7=Diploma III

8=Strata I

9=Strata II

10=Strata III

XII. Kecamatan Semin

A. Jumlah Penduduk

NO	DESA	JUMLAH PENDUDUK				
		L	%	P	%	L+P
1	KALITEKUK	1.982	49,69%	2.007	50,31%	3.989
2	KEMEJING	1.978	50,73%	1.921	49,27%	3.899
3	BULUREJO	1.843	49,54%	1.877	50,46%	3.720
4	SUMBEREJO	3.122	49,65%	3.166	50,35%	6.288
5	BENDUNG	2.257	50,50%	2.212	49,50%	4.469
6	CANDIREJO	3.881	50,07%	3.870	49,93%	7.751
7	REJOSARI	2.737	49,50%	2.792	50,50%	5.529
8	KARANGSARI	2.907	49,60%	2.954	50,40%	5.861
9	PUNDUNGSARI	2.408	50,62%	2.349	49,38%	4.757
10	SEMIN	5.747	49,76%	5.803	50,24%	11.550
	JUMLAH	28.862	49,92%	28.951	50,08%	57.813

B. Jumlah Kepala Keluarga

NO	DESA	JUMLAH KEPALA KELUARGA				
		L	%	P	%	L+P
1	KALITEKUK	1.143	83,37%	228	16,63%	1.371
2	KEMEJING	1.160	84,12%	219	15,88%	1.379
3	BULUREJO	1.030	80,09%	256	19,91%	1.286
4	SUMBEREJO	1.756	79,31%	458	20,69%	2.214
5	BENDUNG	1.275	84,83%	228	15,17%	1.503
6	CANDIREJO	2.216	84,19%	416	15,81%	2.632
7	REJOSARI	1.607	81,53%	364	18,47%	1.971
8	KARANGSARI	1.716	82,94%	353	17,06%	2.069
9	PUNDUNGSARI	1.400	83,93%	268	16,07%	1.668
10	SEMIN	3.319	84,69%	600	15,31%	3.919
	JUMLAH	16.622	83,06%	3.390	16,94%	20.012

C. Jumlah Wajib KTP

NO	DESA	WAJIB KTP	SEMULA			PROGRES			PENAMBAHAN PEREKAMAN
			REKAM	BELUM REKAM	%	REKAM	BELUM REKAM	%	
1	KALITEKUK	3.194	3.129	65	97,96	3.130	64	98	1
2	KEMEJING	3.134	3.059	75	97,61	3.062	72	97,7	3
3	BULUREJO	2.917	2.852	65	97,77	2.857	60	97,94	5
4	SUMBEREJO	4.995	4.831	164	96,72	4.839	156	96,88	8
5	BENDUNG	3.484	3.402	82	97,65	3.404	80	97,7	2
6	CANDIREJO	6.160	5.991	169	97,26	5.999	161	97,39	8
7	REJOSARI	4.432	4.320	112	97,47	4.325	107	97,59	5
8	KARANGSARI	4.726	4.595	131	97,23	4.599	127	97,31	4
9	PUNDUNGSARI	3.769	3.673	96	97,45	3.677	92	97,56	4
10	SEMIN	9.021	8.785	236	97,38	8.799	222	97,54	14
	JUMLAH	45.832	44.637	1.195	97,39%	44.691	1.141	97,51%	54

D. Kepemilikan Akta Kelahiran Usia 0-18 Tahun

NO	DESA	PDDK USIA 0-18	MEMILIKI	BELUM MEMILIKI	PERSEN
1	KALITEKUK	858	822	36	95,80%
2	KEMEJING	835	809	26	96,89%
3	BULUREJO	882	853	29	96,71%
4	SUMBEREJO	1.431	1.361	70	95,11%
5	BENDUNG	1.083	1.048	35	96,77%
6	CANDIREJO	1.756	1.690	66	96,24%
7	REJOSARI	1.200	1.154	46	96,17%
8	KARANGSARI	1.229	1.169	60	95,12%
9	PUNDUNGSARI	1.060	1.031	29	97,26%
10	SEMIN	2.775	2.685	90	96,76%
JUMLAH		13.109	12.622	487	96,28%

E. Status Perkawinan Penduduk

NO	DESA	BELUM KAWIN			KAWIN			CERAI HIDUP			CERAI MATI		
		LK	PR	JML	LK	PR	JML	LK	PR	JML	LK	PR	JML
1	KALITEKUK	799	632	1.431	1.085	1.096	2.181	26	39	65	72	240	312
2	KEMEJING	806	580	1.386	1.080	1.076	2.156	36	51	87	56	214	270
3	BULUREJO	812	652	1.464	944	945	1.889	24	43	67	63	237	300
4	SUMBEREJO	1.354	1.079	2.433	1.626	1.642	3.268	48	75	123	94	370	464
5	BENDUNG	969	745	1.714	1.193	1.199	2.392	27	39	66	68	229	297
6	CANDIREJO	1.639	1.291	2.930	2.092	2.123	4.215	52	79	131	98	377	475
7	REJOSARI	1.117	852	1.969	1.519	1.547	3.066	24	51	75	77	342	419
8	KARANGSARI	1.162	894	2.056	1.632	1.642	3.274	25	57	82	88	361	449
9	PUNDUNGSARI	996	735	1.731	1.315	1.316	2.631	31	53	84	66	245	311
10	SEMIN	2.394	2.001	4.395	3.114	3.111	6.225	89	118	207	150	573	723
JUMLAH		12.048	9.461	21.509	15.600	15.697	31.297	382	605	987	832	3.188	4.020

F. Rasio Ketergantungan

NO	DESA	JUMLAH PENDUDUK			RATIO
		ANAK	TUA	PRODUKTIF	
1	KALITEKUK	724	640	2.625	51,96
2	KEMEJING	694	567	2.638	47,80
3	BULUREJO	722	466	2.532	46,92
4	SUMBEREJO	1.154	869	4.265	47,43
5	BENDUNG	894	547	3.028	47,59
6	CANDIREJO	1.419	931	5.401	43,51
7	REJOSARI	1.006	885	3.638	51,98
8	KARANGSARI	1.020	1.008	3.833	52,91
9	PUNDUNGSARI	904	692	3.161	50,49
10	SEMIN	2.291	1.436	7.823	47,64
JUMLAH		10.828	8.041	38.944	48,45

G. Jumlah Penduduk Menurut Agama

NO	DESA	AGAMA						ALIRAN KEPERCAYAAN
		ISLAM	KATHOLIK	KRISTEN	HINDU	BUDDHA	KONGHUCU	
1	KALITEKUK	3.761	83	145	0	0	0	0
2	KEMEJING	3.757	10	130	2	0	0	0
3	BULUREJO	3.652	23	45	0	0	0	0
4	SUMBEREJO	5.930	131	227	0	0	0	0
5	BENDUNG	4.454	7	8	0	0	0	0
6	CANDIREJO	7.502	120	93	1	35	0	0
7	REJOSARI	5.491	2	36	0	0	0	0
8	KARANGSARI	5.485	10	366	0	0	0	0
9	PUNDUNGSARI	4.717	25	15	0	0	0	0
10	SEMIN	11.363	89	85	13	0	0	0
	JUMLAH	56.112	500	1.150	16	35	0	0

H. Jumlah Penduduk Menurut Pendidikan Terakhir

NO	DESA	JUMLAH PENDUDUK DENGAN PENDIDIKAN AKHIR									
		1	2	3	4	5	6	7	8	9	10
1	KALITEKUK	1.268	312	899	655	752	12	20	68	2	1
2	KEMEJING	1.312	161	1.012	596	720	16	15	67	0	0
3	BULUREJO	1.090	256	857	544	826	17	27	99	4	0
4	SUMBEREJO	1.841	460	1.492	933	1.370	26	34	131	1	0
5	BENDUNG	1.332	261	1.071	671	972	20	32	106	4	0
6	CANDIREJO	2.130	611	2.474	1.279	1.110	27	26	90	3	1
7	REJOSARI	1.583	544	1.485	850	929	19	30	81	8	0
8	KARANGSARI	1.608	512	1.827	804	1.008	19	20	60	1	2
9	PUNDUNGSARI	1.570	279	1.263	709	804	16	33	72	10	1
10	SEMIN	3.846	857	3.017	1.743	1.815	32	51	177	10	2
	JUMLAH	17.580	4.253	15.397	8.784	10.306	204	288	951	43	7

Ket :

1=Tidak sekolah/belum sekolah

2=Tidak tamat SD

3=Tamat SD

4=Tamat SLTP

5=Tamat SLTA

6=Diploma I/ Diploma II

7=Diploma III

8=Strata I

9=Strata II

10=Strata III

XIII. Kecamatan Ngawen

A. Jumlah Penduduk

NO	DESA	JUMLAH PENDUDUK				
		L	%	P	%	L+P
1	TANCEP	3.000	49,36%	3.078	50,64%	6.078
2	SAMBIREJO	3.933	50,47%	3.860	49,53%	7.793
3	JURANGJERO	2.344	49,63%	2.379	50,37%	4.723
4	KAMPUNG	3.368	49,57%	3.427	50,43%	6.795
5	BEJI	2.149	49,97%	2.152	50,03%	4.301
6	WATUSIGAR	2.783	49,58%	2.830	50,42%	5.613
	JUMLAH	17.577	49,79%	17.726	50,21%	35.303

B. Jumlah Kepala Keluarga

NO	DESA	JUMLAH KEPALA KELUARGA				
		L	%	P	%	L+P
1	TANCEP	1.638	82,89%	338	17,11%	1.976
2	SAMBIREJO	2.239	82,71%	468	17,29%	2.707
3	JURANGJERO	1.345	79,49%	347	20,51%	1.692
4	KAMPUNG	1.972	81,49%	448	18,51%	2.420
5	BEJI	1.238	80,97%	291	19,03%	1.529
6	WATUSIGAR	1.660	84,01%	316	15,99%	1.976
	JUMLAH	10.092	82,05%	2.208	17,95%	12.300

C. Jumlah Wajib KTP

NO	DESA	WAJIB KTP	SEMULA			PROGRES			PENAMBAHAN PEREKAMAN
			REKAM	BELUM REKAM	%	REKAM	BELUM REKAM	%	
1	TANCEP	4.543	4.476	67	98,53	4.478	65	98,57	2
2	SAMBIREJO	5.927	5.800	127	97,86	5.804	123	97,92	4
3	JURANGJERO	3.729	3.659	70	98,12	3.664	65	98,26	5
4	KAMPUNG	5.386	5.304	82	98,48	5.310	76	98,59	6
5	BEJI	3.451	3.396	55	98,41	3.404	47	98,64	8
6	WATUSIGAR	4.492	4.413	79	98,24	4.417	75	98,33	4
	JUMLAH	27.528	27.048	480	98,26%	27.077	451	98,36%	29

D. Kepemilikan Akta Kelahiran Usia 0-18 Tahun

NO	DESA	PDDK USIA 0-18	MEMILIKI	BELUM MEMILIKI	PERSEN
1	TANCEP	1.643	1.624	19	98,84%
2	SAMBIREJO	2.023	1.981	42	97,92%
3	JURANGJERO	1.074	1.057	17	98,42%
4	KAMPUNG	1.520	1.499	21	98,62%
5	BEJI	922	915	7	99,24%
6	WATUSIGAR	1.229	1.208	21	98,29%
JUMLAH		8.411	8.284	127	98,49%

E. Status Perkawinan Penduduk

NO	DESA	BELUM KAWIN			KAWIN			CERAI HIDUP			CERAI MATI		
		LK	PR	JML	LK	PR	JML	LK	PR	JML	LK	PR	JML
1	TANCEP	1.353	1.179	2.532	1.541	1.561	3.102	40	57	97	66	281	347
2	SAMBIREJO	1.704	1.345	3.049	2.092	2.135	4.227	35	52	87	102	328	430
3	JURANGJERO	1.010	799	1.809	1.232	1.272	2.504	40	56	96	62	252	314
4	KAMPUNG	1.404	1.112	2.516	1.823	1.861	3.684	37	70	107	104	384	488
5	BEJI	896	682	1.578	1.153	1.157	2.310	17	56	73	83	257	340
6	WATUSIGAR	1.125	881	2.006	1.547	1.574	3.121	36	61	97	75	314	389
JUMLAH		7.492	5.998	13.490	9.388	9.560	18.948	205	352	557	492	1.816	2.308

F. Rasio Ketergantungan

NO	DESA	JUMLAH PENDUDUK			RATIO
		ANAK	TUA	PRODUKTIF	
1	TANCEP	1.378	677	4.023	51,08
2	SAMBIREJO	1.705	854	5.234	48,89
3	JURANGJERO	891	641	3.191	48,01
4	KAMPUNG	1.291	981	4.523	50,23
5	BEJI	747	699	2.855	50,65
6	WATUSIGAR	1.013	828	3.772	48,81
JUMLAH		7.025	4.680	23.598	49,60

G. Jumlah Penduduk Menurut Agama

NO	DESA	AGAMA						
		ISLAM	KATHOLIK	KRISTEN	HINDU	BUDDHA	KONGHUCU	ALIRAN KEPERCAYAAN
1	TANCEP	6.041	34	1	2	0	0	0
2	SAMBIREJO	7.239	388	166	0	0	0	0
3	JURANGJERO	4.436	264	23	0	0	0	0
4	KAMPUNG	6.405	45	57	288	0	0	0
5	BEJI	3.911	54	46	290	0	0	0
6	WATUSIGAR	5.311	11	259	32	0	0	0
JUMLAH		33.343	796	552	612	0	0	0

H. Jumlah Penduduk Menurut Pendidikan Terakhir

NO	DESA	JUMLAH PENDUDUK DENGAN PENDIDIKAN AKHIR									
		1	2	3	4	5	6	7	8	9	10
1	TANCEP	2.877	659	702	838	866	11	28	94	3	0
2	SAMBIREJO	3.062	1.129	797	1.103	1.343	55	58	238	8	0
3	JURANGJERO	2.005	497	623	701	796	18	20	62	1	0
4	KAMPUNG	2.670	858	707	1.003	1.311	30	60	152	4	0
5	BEJI	1.667	680	452	667	714	14	16	90	1	0
6	WATUSIGAR	2.253	575	711	1.069	892	22	29	59	3	0
	JUMLAH	14.534	4.398	3.992	5.381	5.922	150	211	695	20	0

Ket :

1=Tidak sekolah/belum sekolah

2=Tidak tamat SD

3=Tamat SD

4=Tamat SLTP

5=Tamat SLTA

6=Diploma I/ Diploma II

7=Diploma III

8=Strata I

9=Strata II

10=Strata III

XIV. Kecamatan Gedangsari

A. Jumlah Penduduk

NO	DESA	JUMLAH PENDUDUK				
		L	%	P	%	L+P
1	HARGOMULYO	3.664	50,00%	3.664	50,00%	7.328
2	MERTELU	1.908	50,29%	1.886	49,71%	3.794
3	WATUGAJAH	2.042	50,01%	2.041	49,99%	4.083
4	SAMPANG	1.522	50,08%	1.517	49,92%	3.039
5	SERUT	2.532	49,17%	2.617	50,83%	5.149
6	NGALANG	4.280	49,45%	4.375	50,55%	8.655
7	TEGALREJO	4.056	51,01%	3.896	48,99%	7.952
	JUMLAH	20.004	50,01%	19.996	49,99%	40.000

B. Jumlah Kepala Keluarga

NO	DESA	JUMLAH KEPALA KELUARGA				
		L	%	P	%	L+P
1	HARGOMULYO	2.153	84,40%	398	15,60%	2.551
2	MERTELU	1.073	80,07%	267	19,93%	1.340
3	WATUGAJAH	1.157	78,87%	310	21,13%	1.467
4	SAMPANG	884	79,28%	231	20,72%	1.115
5	SERUT	1.553	79,56%	399	20,44%	1.952
6	NGALANG	2.427	82,52%	514	17,48%	2.941
7	TEGALREJO	2.155	82,44%	459	17,56%	2.614
	JUMLAH	11.402	81,56%	2.578	18,44%	13.980

C. Jumlah Wajib KTP

NO	KELURAHAN	WAJIB KTP	SEMULA			PROGRES			PENAMBAHAN PEREKAMAN
			REKAM	BELUM REKAM	%	REKAM	BELUM REKAM	%	
1	HARGOMULYO	5.723	5.596	127	97,78	5.601	122	97,87	5
2	MERTELU	3.013	2.937	76	97,48	2.943	70	97,68	6
3	WATUGAJAH	3.155	3.034	121	96,16	3.042	113	96,42	8
4	SAMPANG	2.385	2.319	66	97,23	2.322	63	97,36	3
5	SERUT	4.071	3.946	125	96,93	3.951	120	97,05	5
6	NGALANG	6.745	6.581	164	97,57	6.591	154	97,72	10
7	TEGALREJO	5.890	5.736	154	97,39	5.750	140	97,62	14
	JUMLAH	30.982	30.149	833	97,31%	30.200	782	97,48%	51

D. Kepemilikan Akta Kelahiran Usia 0-18 Tahun

NO	DESA	PDDK USIA 0-18	MEMILIKI	BELUM MEMILIKI	PERSEN
1	HARGOMULYO	1.740	1.713	27	98,45%
2	MERTELU	854	839	15	98,24%
3	WATUGAJAH	1.015	996	19	98,13%
4	SAMPANG	704	676	28	96,02%
5	SERUT	1.173	1.111	62	94,71%
6	NGALANG	2.097	2.054	43	97,95%
7	TEGALREJO	2.227	2.174	53	97,62%
JUMLAH		9.810	9.563	247	97,48%

E. Status Perkawinan Penduduk

NO	DESA	BELUM KAWIN			KAWIN			CERAI HIDUP			CERAI MATI		
		LK	PR	JML	LK	PR	JML	LK	PR	JML	LK	PR	JML
1	HARGOMULYO	1.517	1.255	2.772	1.996	2.008	4.004	38	51	89	113	350	463
2	MERTELU	841	619	1.460	984	1.009	1.993	22	22	44	61	236	297
3	WATUGAJAH	891	718	1.609	1.071	1.072	2.143	24	27	51	56	224	280
4	SAMPANG	633	462	1.095	829	844	1.673	21	31	52	39	180	219
5	SERUT	987	844	1.831	1.450	1.446	2.896	33	53	86	62	274	336
6	NGALANG	1.820	1.408	3.228	2.287	2.318	4.605	54	78	132	119	571	690
7	TEGALREJO	1.907	1.468	3.375	2.020	2.025	4.045	36	50	86	93	353	446
JUMLAH		8.596	6.774	15.370	10.637	10.722	21.359	228	312	540	543	2.188	2.731

F. Rasio Ketergantungan

NO	DESA	JUMLAH PENDUDUK			RATIO
		ANAK	TUA	PRODUKTIF	
1	HARGOMULYO	1.464	976	4.888	49,92
2	MERTELU	714	585	2.495	52,06
3	WATUGAJAH	847	611	2.625	55,54
4	SAMPANG	596	404	2.039	49,04
5	SERUT	973	686	3.490	47,54
6	NGALANG	1.726	1.166	5.763	50,18
7	TEGALREJO	1.870	859	5.223	52,25
JUMLAH		8.190	5.287	26.523	50,81

G. Jumlah Penduduk Menurut Agama

NO	DESA	AGAMA							ALIRAN KEPERCAYAAN
		ISLAM	KATHOLIK	KRISTEN	HINDU	BUDDHA	KONGHUCU		
1	HARGOMULYO	7.298	1	29	0	0	0	0	
2	MERTELU	3.790	0	4	0	0	0	0	
3	WATUGAJAH	4.069	3	11	0	0	0	0	
4	SAMPANG	2.944	88	7	0	0	0	0	
5	SERUT	4.696	313	140	0	0	0	0	
6	NGALANG	8.618	20	17	0	0	0	0	
7	TEGALREJO	7.885	36	23	7	0	0	1	
	JUMLAH	39.300	461	231	7	0	0	1	

H. Jumlah Penduduk Menurut Pendidikan Terakhir

NO	DESA	JUMLAH PENDUDUK DENGAN PENDIDIKAN AKHIR									
		1	2	3	4	5	6	7	8	9	10
1	HARGOMULYO	1.922	548	2.704	1.264	811	11	17	47	4	0
2	MERTELU	1.071	229	1.344	732	391	5	2	20	0	0
3	WATUGAJAH	1.321	293	1.025	700	677	5	20	41	1	0
4	SAMPANG	755	202	927	515	571	9	25	33	2	0
5	SERUT	1.461	312	1.506	956	842	5	11	54	2	0
6	NGALANG	2.019	585	2.379	2.063	1.461	16	33	96	3	0
7	TEGALREJO	2.171	693	2.656	1.483	895	8	8	37	1	0
	JUMLAH	10.720	2.862	12.541	7.713	5.648	59	116	328	13	0

Ket :

1=Tidak sekolah/belum sekolah

2=Tidak tamat SD

3=Tamat SD

4=Tamat SLTP

5=Tamat SLTA

6=Diploma I/ Diploma II

7=Diploma III

8=Strata I

9=Strata II

10=Strata III

XV. Kecamatan Saptosari

A. Jumlah Penduduk

NO	DESA	JUMLAH PENDUDUK				
		L	%	P	%	L+P
1	KRAMBILSAWIT	3.327	50,40%	3.274	49,60%	6.601
2	NGLORO	1.673	48,79%	1.756	51,21%	3.429
3	JETIS	2.703	49,82%	2.722	50,18%	5.425
4	KEPEK	3.125	49,89%	3.139	50,11%	6.264
5	KANIGORO	3.463	49,22%	3.573	50,78%	7.036
6	MONGGOL	2.467	49,25%	2.542	50,75%	5.009
7	PLANJAN	3.182	49,02%	3.309	50,98%	6.491
	JUMLAH	19.940	49,53%	20.315	50,47%	40.255

B. Jumlah Kepala Keluarga

NO	DESA	JUMLAH KEPALA KELUARGA				
		L	%	P	%	L+P
1	KRAMBILSAWIT	1.807	88,80%	228	11,20%	2.035
2	NGLORO	1.011	92,92%	77	7,08%	1.088
3	JETIS	1.542	87,37%	223	12,63%	1.765
4	KEPEK	1.649	92,64%	131	7,36%	1.780
5	KANIGORO	2.048	87,11%	303	12,89%	2.351
6	MONGGOL	1.485	85,10%	260	14,90%	1.745
7	PLANJAN	1.936	84,47%	356	15,53%	2.292
	JUMLAH	11.478	87,91%	1.578	12,09%	13.056

C. Jumlah Wajib KTP

NO	KELURAHAN	WAJIB KTP	SEMULA			PROGRES			PENAMBAHAN PEREKAMAN
			REKAM	BELUM REKAM	%	REKAM	BELUM REKAM	%	
1	KRAMBILSAWIT	5.133	4.996	137	97,33	5.005	128	97,51	9
2	NGLORO	2.730	2.683	47	98,28	2.687	43	98,42	4
3	JETIS	4.266	4.177	89	97,91	4.186	80	98,12	9
4	KEPEK	5.056	4.984	72	98,58	4.992	64	98,73	8
5	KANIGORO	5.518	5.421	97	98,24	5.430	88	98,41	9
6	MONGGOL	3.985	3.911	74	98,14	3.915	70	98,24	4
7	PLANJAN	5.248	5.171	77	98,53	5.176	72	98,63	5
	JUMLAH	31.936	31.343	593	98,14%	31.391	545	98,29%	48

D. Kepemilikan Akta Kelahiran Usia 0-18 Tahun

NO	DESA	PDDK USIA 0-18	MEMILIKI	BELUM MEMILIKI	PERSEN
1	KRAMBILSAWIT	1.613	1.593	20	98,76%
2	NGLORO	767	752	15	98,04%
3	JETIS	1.259	1.239	20	98,41%
4	KEPEK	1.312	1.306	6	99,54%
5	KANIGORO	1.649	1.616	33	98,00%
6	MONGGOL	1.101	1.078	23	97,91%
7	PLANJAN	1.341	1.303	38	97,17%
JUMLAH		9.042	8.887	155	98,29%

E. Status Perkawinan Penduduk

NO	DESA	BELUM KAWIN			KAWIN			CERAI HIDUP			CERAI MATI		
		LK	PR	JML	LK	PR	JML	LK	PR	JML	LK	PR	JML
1	KRAMBILSAWIT	1.365	1.015	2.380	1.868	1.893	3.761	39	61	100	55	305	360
2	NGLORO	584	499	1.083	1.034	1.041	2.075	27	27	54	28	189	217
3	JETIS	1.103	855	1.958	1.493	1.518	3.011	52	63	115	55	286	341
4	KEPEK	1.163	807	1.970	1.870	1.884	3.754	32	34	66	60	414	474
5	KANIGORO	1.301	1.042	2.343	2.062	2.088	4.150	52	75	127	48	368	416
6	MONGGOL	929	756	1.685	1.444	1.471	2.915	41	48	89	53	267	320
7	PLANJAN	1.182	907	2.089	1.881	1.913	3.794	72	53	125	47	436	483
JUMLAH		7.627	5.881	13.508	11.652	11.808	23.460	315	361	676	346	2.265	2.611

F. Rasio Ketergantungan

NO	DESA	JUMLAH PENDUDUK			RATIO
		ANAK	TUA	PRODUKTIF	
1	KRAMBILSAWIT	1.337	916	4.348	51,82
2	NGLORO	640	505	2.284	50,13
3	JETIS	1.054	758	3.613	50,15
4	KEPEK	1.099	902	4.263	46,94
5	KANIGORO	1.402	996	4.638	51,70
6	MONGGOL	920	740	3.349	49,57
7	PLANJAN	1.143	1.006	4.342	49,49
JUMLAH		7.595	5.823	26.837	50,00

G. Jumlah Penduduk Menurut Agama

NO	DESA	AGAMA						
		ISLAM	KATHOLIK	KRISTEN	HINDU	BUDDHA	KONGHUCU	ALIRAN KEPERCAYAAN
1	KRAMBILSAWIT	6.592	0	9	0	0	0	0
2	NGLORO	3.429	0	0	0	0	0	0
3	JETIS	5.418	1	6	0	0	0	0
4	KEPEK	6.247	1	1	0	0	0	15
5	KANIGORO	6.998	3	27	8	0	0	0
6	MONGGOL	5.009	0	0	0	0	0	0
7	PLANJAN	5.957	6	323	205	0	0	0
	JUMLAH	39.650	11	366	213	0	0	15

H. Jumlah Penduduk Menurut Pendidikan Terakhir

NO	DESA	JUMLAH PENDUDUK DENGAN PENDIDIKAN AKHIR									
		1	2	3	4	5	6	7	8	9	10
1	KRAMBILSAWIT	2.651	770	1.650	1.113	359	13	14	29	2	0
2	NGLORO	1.349	378	651	750	257	8	8	26	2	0
3	JETIS	1.401	500	1.236	1.294	754	33	29	169	9	0
4	KEPEK	2.001	511	1.900	1.273	460	15	15	83	6	0
5	KANIGORO	3.474	912	1.239	945	389	12	10	54	1	0
6	MONGGOL	1.639	385	1.382	1.180	369	9	7	37	1	0
7	PLANJAN	2.353	511	1.971	1.160	442	8	5	41	0	0
	JUMLAH	14.868	3.967	10.029	7.715	3.030	98	88	439	21	0

Ket :

1=Tidak sekolah/belum sekolah

2=Tidak tamat SD

3=Tamat SD

4=Tamat SLTP

5=Tamat SLTA

6=Diploma I/ Diploma II

7=Diploma III

8=Strata I

9=Strata II

10=Strata III

XVI. Kecamatan Girisubo

A. Jumlah Penduduk

NO	DESA	JUMLAH PENDUDUK				
		L	%	P	%	L+P
1	BALONG	1.944	48,53%	2.062	51,47%	4.006
2	JEPITU	2.109	48,92%	2.202	51,08%	4.311
3	KARANGAWEN	797	48,93%	832	51,07%	1.629
4	NGLINDUR	1.337	48,92%	1.396	51,08%	2.733
5	JERUKWUDEL	947	50,00%	947	50,00%	1.894
6	TILENG	2.141	49,57%	2.178	50,43%	4.319
7	PUCUNG	1.612	49,58%	1.639	50,42%	3.251
8	SONGBANYU	1.743	49,40%	1.785	50,60%	3.528
	JUMLAH	12.630	49,20%	13.041	50,80%	25.671

B. Jumlah Kepala Keluarga

NO	DESA	JUMLAH KEPALA KELUARGA				
		L	%	P	%	L+P
1	BALONG	1.078	85,28%	186	14,72%	1.264
2	JEPITU	1.362	89,08%	167	10,92%	1.529
3	KARANGAWEN	490	86,12%	79	13,88%	569
4	NGLINDUR	771	88,52%	100	11,48%	871
5	JERUKWUDEL	540	82,95%	111	17,05%	651
6	TILENG	1.193	87,98%	163	12,02%	1.356
7	PUCUNG	860	85,83%	142	14,17%	1.002
8	SONGBANYU	1.007	88,18%	135	11,82%	1.142
	JUMLAH	7.301	87,08%	1.083	12,92%	8.384

C. Jumlah Wajib KTP

NO	KELURAHAN	WAJIB KTP	SEMULA			PROGRES			PENAMBAHAN PEREKAMAN
			REKAM	BELUM REKAM	%	REKAM	BELUM REKAM	%	
1	BALONG	3.313	3.229	84	97,46	3.233	80	97,59	4
2	JEPITU	3.617	3.543	74	97,95	3.545	72	98,01	2
3	KARANGAWEN	1.398	1.373	25	98,21	1.373	25	98,21	0
4	NGLINDUR	2.244	2.213	31	98,62	2.214	30	98,66	1
5	JERUKWUDEL	1.561	1.530	31	98,01	1.531	30	98,08	1
6	TILENG	3.578	3.520	58	98,38	3.522	56	98,43	2
7	PUCUNG	2.693	2.641	52	98,07	2.641	52	98,07	0
8	SONGBANYU	2.921	2.869	52	98,22	2.873	48	98,36	4
	JUMLAH	21.325	20.918	407	98,09%	20.932	393	98,16%	14

D. Kepemilikan Akta Kelahiran Usia 0-18 Tahun

NO	DESA	PDDK USIA 0-18	MEMILIKI	BELUM MEMILIKI	PERSEN
1	BALONG	758	745	13	98,28%
2	JEPITU	767	741	26	96,61%
3	KARANGAWEN	253	247	6	97,63%
4	NGLINDUR	526	517	9	98,29%
5	JERUKWUDEL	368	363	5	98,64%
6	TILENG	805	798	7	99,13%
7	PUCUNG	603	581	22	96,35%
8	SONGBANYU	664	648	16	97,59%
JUMLAH		4.744	4.640	104	97,81%

E. Status Perkawinan Penduduk

NO	DESA	BELUM KAWIN			KAWIN			CERAI HIDUP			CERAI MATI		
		LK	PR	JML	LK	PR	JML	LK	PR	JML	LK	PR	JML
1	BALONG	674	547	1.221	1.196	1.210	2.406	32	45	77	42	260	302
2	JEPITU	678	539	1.217	1.349	1.361	2.710	30	52	82	52	250	302
3	KARANGAWEN	246	179	425	518	515	1.033	6	25	31	27	113	140
4	NGLINDUR	432	323	755	850	867	1.717	20	31	51	35	175	210
5	JERUKWUDEL	357	262	619	536	541	1.077	28	28	56	26	116	142
6	TILENG	712	528	1.240	1.333	1.345	2.678	43	63	106	53	242	295
7	PUCUNG	558	422	980	954	978	1.932	51	52	103	49	187	236
8	SONGBANYU	602	479	1.081	1.048	1.054	2.102	42	47	89	51	205	256
JUMLAH		4.259	3.279	7.538	7.784	7.871	15.655	252	343	595	335	1.548	1.883

F. Rasio Ketergantungan

NO	DESA	JUMLAH PENDUDUK			RATIO
		ANAK	TUA	PRODUKTIF	
1	BALONG	626	633	2.747	45,83
2	JEPITU	625	700	2.986	44,37
3	KARANGAWEN	211	299	1.119	45,58
4	NGLINDUR	455	466	1.812	50,83
5	JERUKWUDEL	298	284	1.312	44,36
6	TILENG	665	720	2.934	47,21
7	PUCUNG	496	516	2.239	45,20
8	SONGBANYU	539	665	2.324	51,81
JUMLAH		3.915	4.283	17.473	46,92

G. Jumlah Penduduk Menurut Agama

NO	DESA	AGAMA						
		ISLAM	KATHOLIK	KRISTEN	HINDU	BUDDHA	KONGHUCU	ALIRAN KEPERCAYAAN
1	BALONG	3.917	4	85	0	0	0	0
2	JEPITU	4.252	0	58	0	0	0	1
3	KARANGAWEN	1.182	8	439	0	0	0	0
4	NGLINDUR	2.655	0	0	0	0	0	78
5	JERUKWUDEL	1.819	24	11	0	0	0	40
6	TILENG	4.256	49	9	0	0	0	5
7	PUCUNG	3.242	7	0	0	0	0	2
8	SONGBANYU	3.521	5	1	0	0	0	1
	JUMLAH	24.844	97	603	0	0	0	127

H. Jumlah Penduduk Menurut Pendidikan Terakhir

NO	DESA	JUMLAH PENDUDUK DENGAN PENDIDIKAN AKHIR									
		1	2	3	4	5	6	7	8	9	10
1	BALONG	623	354	1.691	857	420	11	6	42	2	0
2	JEPITU	801	399	1.560	809	632	5	24	74	5	2
3	KARANGAWEN	308	124	547	322	254	9	6	59	0	0
4	NGLINDUR	502	210	899	652	394	12	12	48	4	0
5	JERUKWUDEL	302	160	606	432	333	13	7	38	2	1
6	TILENG	856	297	1.510	992	551	10	13	83	7	0
7	PUCUNG	506	339	1.255	709	387	5	7	38	4	1
8	SONGBANYU	695	291	1.157	832	489	12	12	39	1	0
	JUMLAH	4.593	2.174	9.225	5.605	3.460	77	87	421	25	4

Ket :

1=Tidak sekolah/belum sekolah

2=Tidak tamat SD

3=Tamat SD

4=Tamat SLTP

5=Tamat SLTA

6=Diploma I/ Diploma II

7=Diploma III

8=Strata I

9=Strata II

10=Strata III

XVII. Kecamatan Tanjungsari

A. Jumlah Penduduk

NO	DESA	JUMLAH PENDUDUK				
		L	%	P	%	L+P
1	HARGOSARI	2.765	49,16%	2.859	50,84%	5.624
2	KEMIRI	2.291	48,87%	2.397	51,13%	4.688
3	KEMADANG	3.604	49,37%	3.696	50,63%	7.300
4	BANJAREJO	2.948	48,74%	3.101	51,26%	6.049
5	NGESTIREJO	2.904	49,36%	2.979	50,64%	5.883
	JUMLAH	14.512	49,12%	15.032	50,88%	29.544

B. Jumlah Kepala Keluarga

NO	DESA	JUMLAH KEPALA KELUARGA				
		L	%	P	%	L+P
1	HARGOSARI	1.629	87,96%	223	12,04%	1.852
2	KEMIRI	1.275	84,49%	234	15,51%	1.509
3	KEMADANG	2.142	88,99%	265	11,01%	2.407
4	BANJAREJO	1.778	85,89%	292	14,11%	2.070
5	NGESTIREJO	1.698	87,89%	234	12,11%	1.932
	JUMLAH	8.522	87,23%	1.248	12,77%	9.770

C. Jumlah Wajib KTP

NO	KELURAHAN	WAJIB KTP	SEMULA			PROGRES			PENAMBAHAN PEREKAMAN
			REKAM	BELUM REKAM	%	REKAM	BELUM REKAM	%	
1	HARGOSARI	4.555	4.501	54	98,81	4.506	49	98,92	5
2	KEMIRI	3.838	3.770	68	98,23	3.772	66	98,28	2
3	KEMADANG	5.868	5.745	123	97,9	5.753	115	98,04	8
4	BANJAREJO	4.995	4.900	95	98,1	4.906	89	98,22	6
5	NGESTIREJO	4.871	4.803	68	98,6	4.806	65	98,67	3
	JUMLAH	24.127	23.719	408	98,31%	23.743	384	98,41%	24

D. Kepemilikan Akta Kelahiran Usia 0-18 Tahun

NO	DESA	PDDK USIA 0-18	MEMILIKI	BELUM MEMILIKI	PERSEN
1	HARGOSARI	1.170	1.159	11	99,06%
2	KEMIRI	927	907	20	97,84%
3	KEMADANG	1.574	1.554	20	98,73%
4	BANJAREJO	1.146	1.112	34	97,03%
5	NGESTIREJO	1.107	1.093	14	98,74%
	JUMLAH	5.924	5.825	99	98,33%

E. Status Perkawinan Penduduk

NO	DESA	BELUM KAWIN			KAWIN			CERAI HIDUP			CERAI MATI		
		LK	PR	JML	LK	PR	JML	LK	PR	JML	LK	PR	JML
1	HARGOSARI	987	759	1.746	1.669	1.682	3.351	45	83	128	64	335	399
2	KEMIRI	842	624	1.466	1.363	1.385	2.748	35	64	99	51	324	375
3	KEMADANG	1.291	1.041	2.332	2.176	2.195	4.371	64	101	165	73	359	432
4	BANJAREJO	1.003	772	1.775	1.817	1.840	3.657	56	117	173	72	372	444
5	NGESTIREJO	990	780	1.770	1.772	1.786	3.558	67	94	161	75	319	394
JUMLAH		5.113	3.976	9.089	8.797	8.888	17.685	267	459	726	335	1.709	2.044

F. Rasio Ketergantungan

NO	DESA	JUMLAH PENDUDUK			RATIO
		ANAK	TUA	PRODUKTIF	
1	HARGOSARI	973	869	3.782	48,70
2	KEMIRI	774	819	3.095	51,47
3	KEMADANG	1.317	1.014	4.969	46,91
4	BANJAREJO	965	1.061	4.023	50,36
5	NGESTIREJO	911	978	3.994	47,30
JUMLAH		4.940	4.741	19.863	48,74

G. Jumlah Penduduk Menurut Agama

NO	DESA	AGAMA							ALIRAN KEPERCAYAAN
		ISLAM	KATHOLIK	KRISTEN	HINDU	BUDDHA	KONGHUCU		
1	HARGOSARI	5.606	13	5	0	0	0	0	
2	KEMIRI	4.629	37	21	0	1	0	0	
3	KEMADANG	7.053	15	227	5	0	0	0	
4	BANJAREJO	5.878	19	152	0	0	0	0	
5	NGESTIREJO	5.799	16	68	0	0	0	0	
JUMLAH		28.965	100	473	5	1	0	0	

H. Jumlah Penduduk Menurut Pendidikan Terakhir

NO	DESA	JUMLAH PENDUDUK DENGAN PENDIDIKAN AKHIR									
		1	2	3	4	5	6	7	8	9	10
1	HARGOSARI	1.587	228	2.035	1.075	609	8	17	59	5	1
2	KEMIRI	1.365	304	1.444	923	512	21	25	88	6	0
3	KEMADANG	2.163	589	2.219	1.413	760	22	41	89	3	1
4	BANJAREJO	1.686	432	2.206	1.097	523	13	23	66	2	1
5	NGESTIREJO	1.592	402	2.256	1.052	468	20	20	71	2	0
JUMLAH		8.393	1.955	10.160	5.560	2.872	84	126	373	18	3

Ket :

1=Tidak sekolah/belum sekolah

2=Tidak tamat SD

3=Tamat SD

4=Tamat SLTP

5=Tamat SLTA

6=Diploma I/ Diploma II

7=Diploma III

8=Strata I

9=Strata II

10=Strata III

XVIII. Kecamatan Purwosari

A. Jumlah Penduduk

NO	DESA	JUMLAH PENDUDUK				
		L	%	P	%	L+P
1	GIRIPURWO	4.446	48,49%	4.722	51,51%	9.168
2	GIRICAHYO	2.117	49,16%	2.189	50,84%	4.306
3	GIRIJATI	1.050	50,14%	1.044	49,86%	2.094
4	GIRIASIH	742	48,72%	781	51,28%	1.523
5	GIRITIRTO	2.063	48,86%	2.159	51,14%	4.222
	JUMLAH	10.418	48,88%	10.895	51,12%	21.313

B. Jumlah Kepala Keluarga

NO	DESA	JUMLAH KEPALA KELUARGA				
		L	%	P	%	L+P
1	GIRIPURWO	2.579	90,75%	263	9,25%	2.842
2	GIRICAHYO	1.203	87,68%	169	12,32%	1.372
3	GIRIJATI	553	84,56%	101	15,44%	654
4	GIRIASIH	399	82,95%	82	17,05%	481
5	GIRITIRTO	1.198	89,54%	140	10,46%	1.338
	JUMLAH	5.932	88,71%	755	11,29%	6.687

C. Jumlah Wajib KTP

NO	KELURAHAN	WAJIB KTP	SEMULA			PROGRES			PENAMBAHAN PEREKAMAN
			REKAM	BELUM REKAM	%	REKAM	BELUM REKAM	%	
1	GIRIPURWO	7.301	7.136	165	97,74	7.143	158	97,84	7
2	GIRICAHYO	3.421	3.345	76	97,78	3.350	71	97,92	5
3	GIRIJATI	1.715	1.688	27	98,43	1.690	25	98,54	2
4	GIRIASIH	1.171	1.153	18	98,46	1.154	17	98,55	1
5	GIRITIRTO	3.354	3.308	46	98,63	3.315	39	98,84	7
	JUMLAH	16.962	16.630	332	98,04%	16.652	310	98,17%	22

D. Kepemilikan Akta Kelahiran Usia 0-18 Tahun

NO	DESA	PDDK USIA 0-18	MEMILIKI	BELUM MEMILIKI	PERSEN
1	GIRIPURWO	2.028	2.002	26	98,72%
2	GIRICAHYO	971	945	26	97,32%
3	GIRIJATI	427	426	1	99,77%
4	GIRIASIH	377	375	2	99,47%
5	GIRITIRTO	942	927	15	98,41%
	JUMLAH	4.745	4.675	70	98,52%

E. Status Perkawinan Penduduk

NO	DESA	BELUM KAWIN			KAWIN			CERAI HIDUP			CERAI MATI		
		LK	PR	JML	LK	PR	JML	LK	PR	JML	LK	PR	JML
1	GIRIPURWO	1.681	1.465	3.146	2.611	2.649	5.260	54	85	139	100	523	623
2	GIRICAHYO	841	691	1.532	1.194	1.221	2.415	28	59	87	54	218	272
3	GIRIJATI	408	330	738	570	575	1.145	24	22	46	48	117	165
4	GIRIASIH	304	240	544	407	418	825	12	23	35	19	100	119
5	GIRITIRTO	781	662	1.443	1.198	1.218	2.416	33	52	85	51	227	278
JUMLAH		4.015	3.388	7.403	5.980	6.081	12.061	151	241	392	272	1.185	1.457

F. Rasio Ketergantungan

NO	DESA	JUMLAH PENDUDUK			RATIO
		ANAK	TUA	PRODUKTIF	
1	GIRIPURWO	1.696	1.442	6.030	52,04
2	GIRICAHYO	792	687	2.827	52,32
3	GIRIJATI	326	359	1.409	48,62
4	GIRIASIH	322	272	929	63,94
5	GIRITIRTO	795	651	2.776	52,09
JUMLAH		3.931	3.411	13.971	52,55

G. Jumlah Penduduk Menurut Agama

NO	DESA	AGAMA						
		ISLAM	KATHOLIK	KRISTEN	HINDU	BUDDHA	KONGHUCU	ALIRAN KEPERCAYAAN
1	GIRIPURWO	9.080	29	59	0	0	0	0
2	GIRICAHYO	4.295	1	10	0	0	0	0
3	GIRIJATI	2.084	1	9	0	0	0	0
4	GIRIASIH	1.512	0	5	6	0	0	0
5	GIRITIRTO	4.221	0	1	0	0	0	0
JUMLAH		21.192	31	84	6	0	0	0

H. Jumlah Penduduk Menurut Pendidikan Terakhir

NO	DESA	JUMLAH PENDUDUK DENGAN PENDIDIKAN AKHIR									
		1	2	3	4	5	6	7	8	9	10
1	GIRIPURWO	2.624	805	2.351	2.042	1.177	19	36	106	5	3
2	GIRICAHYO	784	347	1.369	1.163	575	3	13	46	4	2
3	GIRIJATI	251	161	549	562	483	11	21	54	2	0
4	GIRIASIH	268	141	356	427	286	3	11	30	1	0
5	GIRITIRTO	837	365	1.580	856	508	12	13	48	3	0
JUMLAH		4.764	1.819	6.205	5.050	3.029	48	94	284	15	5

Ket :

1=Tidak sekolah/belum sekolah

2=Tidak tamat SD

3=Tamat SD

4=Tamat SLTP

5=Tamat SLTA

6=Diploma I/ Diploma II

7=Diploma III

8=Strata I

9=Strata II

10=Strata III



SEMUA PELAYANAN
GRATIS
URUS DEWE, GAMPANG ORA MBAYAR

DOKUMEN KEPENDUDUKAN



TIDAK PERLU LEGALISIR

Dokumen Kependudukan dengan format digital dan sudah ditandatangani secara elektronik (TTE) dan KTP-el **TIDAK PERLU LEGALISIR** (Permendagri No 104/2019)



DICETAK DI KERTAS HVS A4

Dokumen Kependudukan, kecuali KTP-el dan KIA, dicetak dengan kertas HVS A4 80 gram berwarna putih (Permendagri No 109/2019)



PERMOHONAN DISERTAI EMAIL & NO HANDPHONE

Permohonan Dokumen Kependudukan WAJIB disertai e-mail pribadi dan No handphone yang benar dan aktif untuk pengiriman dokumen otentik berformat digital .

Gunungkidul
Handayani

DUKCAPIL GO DIGITAL



Penerapan Tanda Tangan Elektronik (TTE) pada penerbitan Dokumen Administrasi Kependudukan Dasar : Permendagri No. 7 Tahun 2019 tentang Pelayanan Administrasi Kependudukan Secara Daring

- Lebih Cepat
- Lebih Mudah
- Lebih Aman

#GISA

Gerakan Indonesia Sadar ADMINDUK (GISA)

Ayo Dukung GISA dengan memiliki dokumen:

1. Kartu Keluarga;
2. Akta Kelahiran;
3. KTP-el;
4. Bukti Nikah/Akta Perkawinan;
5. Akta Kematian (bagi keluarga yang telah tiada).





PENDAFTARAN

VIA WhatsApp

0811 264 9092

Pencatatan Kelahiran

0811 264 9093

Pencatatan Perkawinan,
Perceraian dan Kematian

0811 264 9097

Kartu Keluarga (KK)
Kartu Identitas Anak (KIA)
Pindah Penduduk
KTP - Elektronik

Gunungkidul
Handayani



PAKET LATIKA

PELAYANAN :

- AKTA KELAHIRAN
- AKTA KEMATIAN
- KARTU TANDA PENDUDUK
- KARTU KELUARGA
- KARTU IDENTITAS ANAK
DI KALURAHAN

Dukcapil
Gumunghidu



DINAS KEPENDUDUKAN DAN PENCATATAN SIPIL
KABUPATEN GUNUNGKIDUL



PELAYANAN KAPANEWON UNTUK PENERBITAN :

- AKTA KELAHIRAN
- AKTA KEMATIAN
- KARTU KELUARGA
- KTP-EL
- KIA

Dukcapil
Gunungkidul



Tiwul

Tiwul adalah salah satu makanan tradisional khas Gunungkidul. Bahan dasar tiwul adalah singkong sehingga memiliki rasa yang sedikit manis dengan aroma alami singkong, bertekstur pulen dan sedikit menggumpal, sehingga memberikan sensasi tersendiri ketika memakannya. Dahulunya, tiwul merupakan makanan pengganti nasi, namun untuk saat ini lebih menjadi jajanan sebagai oleh-oleh dengan berbagai inovasi dari para produsen seperti tiwul instan yang bisa dimasak ketika pembeli sudah sampai di rumah masing-masing, serta berbagai macam varian rasa seperti keju, nangka, pandan, hingga rasa coklat.



PEMERINTAH KABUPATEN GUNUNGKIDUL
DINAS KEPENDUDUKAN DAN PENCATATAN SIPIL
TAHUN 2022



Jl. Ksatrian No. 36 Wonosari



(0274) 391287



www.dukcapil.gunungkidulkab.go.id



dukcapil@gunungkidulkab.go.id



[dukcapilgk](https://www.instagram.com/dukcapilgk)



[dukcapilgk](https://www.facebook.com/dukcapilgk)