

DATA AGREGAT KEPENDUDUKAN KABUPATEN GUNUNGKIDUL SEMESTER I TAHUN 2023



PEMERINTAH KABUPATEN GUNUNGKIDUL
DINAS KEPENDUDUKAN DAN PENCATATAN SIPIL
TAHUN 2023

**DATA AGREGAT KEPENDUDUKAN
KABUPATEN GUNUNGKIDUL
SEMESTER I TAHUN 2023**

**PEMERINTAH KABUPATEN GUNUNGKIDUL
DINAS KEPENDUDUKAN DAN PENCATATAN SIPIL
TAHUN 2023**

KATA PENGANTAR

Puji syukur kehadiran Tuhan Yang Maha Esa, atas rahmat dan karunia-Nya sehingga penyusunan buku Data Agregat Kependudukan Kabupaten Gunungkidul Semester I Tahun 2023 dapat diselesaikan tepat waktu.

Sajian data dalam buku ini sesuai dengan Surat Edaran Menteri Dalam Negeri Nomor 470/735/SJ, tanggal 13 Februari 2013, perihal Penyajian dan Pemanfaatan Data Kependudukan. Data agregat kependudukan yang disajikan dalam buku ini adalah Data Konsolidasi Bersih Semester I Tahun 2023 dari Direktorat Jenderal Kependudukan dan Pencatatan Sipil, Kementerian Dalam Negeri Republik Indonesia.

Undang-Undang No. 24 Tahun 2013, Pasal 1 point 9 menyebutkan bahwa data kependudukan adalah data perseorangan dan/atau data agregat yang terstruktur sebagai hasil dari kegiatan pendaftaran penduduk dan pencatatan sipil. Berdasarkan Pasal 79 ayat (1) Data Perseorangan dan dokumen kependudukan wajib disimpan dan dilindungi kerahasiaannya oleh Negara.

Data agregat adalah kumpulan data tentang peristiwa kependudukan, peristiwa penting, jenis kelamin, agama, pendidikan, dan pekerjaan (penjelasan Pasal 58 ayat 3 Undang-Undang No. 24 Tahun 2013). Data kependudukan tersebut digunakan untuk semua keperluan (Pasal 58 Undang-Undang No. 24 Tahun 2013), antara lain dimanfaatkan untuk :

1. Pelayanan publik antara lain untuk penerbitan surat ijin mengemudi, ijin usaha, pelayanan wajib pajak, pelayanan perbankan, pelayanan penerbitan sertifikat tanah, asuransi, jaminan kesehatan masyarakat, dan jaminan sosial tenaga kerja.
2. Perencanaan pembangunan, yakni untuk perencanaan pembangunan nasional, perencanaan pendidikan, perencanaan kesehatan, perencanaan tenaga kerja, dan pengentasan masyarakat dari kemiskinan.
3. Alokasi anggaran meliputi penentuan Dana Alokasi Umum (DAU) dan perhitungan potensi perpajakan.
4. Pembangunan demokrasi, yaitu penyiapan Data Agregat Kependudukan per kecamatan (DAK2) dan penyiapan data Penduduk Potensial Pemilih Pemilu (DP4).
5. Penegakan hukum dan pencegahan kriminal antara lain untuk memudahkan pelacakan pelaku kriminal, mencegah perdagangan orang dan mencegah pengiriman tenaga kerja illegal.

Kami menyadari bahwa buku Data Agregat Kependudukan Kabupaten Gunungkidul Semester I Tahun 2023 ini dalam menyediakan data dan informasi masih banyak kekurangan, oleh karena itu kritik dan saran sangat kami harapkan guna perbaikan buku ini.

Harapan kami, semoga buku ini bermanfaat.

Wonosari, 30 September 2023

Kepala Dinas

Kependudukan dan Pencatatan Sipil
Kabupaten Gunungkidul



MARJUS TRI MUNARJA, SIP, MSI

NIP. 19701206 199603 1 003

DAFTAR ISI

HALAMAN JUDUL	i
KATA PENGANTAR	ii
DAFTAR ISI.....	iii
1. Jumlah Penduduk Kabupaten Gunungkidul Menurut Jenis Kelamin Per Kecamatan.	1
Tabel 1 : Penduduk Per Kecamatan	1
Grafik 1: Proporsi Penduduk Per Kecamatan.....	1
2. Jumlah Kepala Keluarga Kabupaten Gunungkidul Menurut Jenis Kelamin Per Kecamatan.....	2
Tabel 2 : Kepala Keluarga Per Kecamatan.....	2
Grafik 2 : Jumlah Kepala Keluarga Per Kecamatan.....	2
3. Jumlah Wajib KTP Kabupaten Gunungkidul Menurut Jenis Kelamin Per Kecamatan.	3
Tabel 3 : Wajib KTP Per Kecamatan	3
Grafik 3 : Wajib KTP Per Kecamatan	3
4. Kepemilikan Akta Kelahiran.....	4
Tabel 4 : Kepemilikan Akta Kelahiran.....	4
Grafik 4 : Kepemilikan Akta Kelahiran.....	4
5. Status Perkawinan Penduduk	5
Tabel 5 : Status Perkawinan Penduduk Per Kecamatan.....	5
Grafik 5 : Status Perkawinan Penduduk Per Kecamatan.....	5
6. Rasio Ketergantungan Kabupaten Gunungkidul Per Kecamatan.	6
Tabel 6 : Rasio Ketergantungan Per Kecamatan	6
7. Jumlah Penduduk Menurut Agama Per Kecamatan.....	7
Tabel 7: Jumlah Penduduk Menurut Agama	7
Grafik 6: Proporsi Penduduk Menurut Agama.....	7
8. Jumlah Penduduk Menurut Pendidikan Terakhir Per Kecamatan.....	8
Tabel 8 : Jumlah Penduduk Menurut Pendidikan Per Kecamatan.....	8
Grafik 7 : Proporsi Penduduk Menurut Pendidikan Terakhir.....	8
9. Jumlah Penduduk Menurut Pekerjaan Per Kecamatan.....	9
Tabel 9: Jumlah Penduduk Menurut Pekerjaan Per Kecamatan.....	9
Grafik 8 : Proporsi Penduduk Menurut Pekerjaan	9
I. Kecamatan Wonosari.....	10
A. Jumlah Penduduk	10
B. Jumlah Kepala Keluarga.....	10

C. Jumlah Wajib KTP.....	11
D. Kepemilikan Akta Kelahiran.....	11
E. Status Perkawinan Penduduk	12
F. Rasio Ketergantungan.....	12
G. Jumlah Penduduk Menurut Agama	13
H. Jumlah Penduduk Menurut Pendidikan Terakhir.....	13
I. Jumlah Penduduk Menurut Pekerjaan.....	14
II. Kecamatan Nglipar.....	15
A. Jumlah Penduduk	15
B. Jumlah Kepala Keluarga.....	15
C. Jumlah Wajib KTP.....	15
D. Kepemilikan Akta Kelahiran.....	16
E. Status Perkawinan Penduduk	16
F. Rasio Ketergantungan.....	16
G. Jumlah Penduduk Menurut Agama	17
H. Jumlah Penduduk Menurut Pendidikan Terakhir.....	17
I. Jumlah Penduduk Menurut Pekerjaan.....	17
III. Kecamatan Playen.....	18
A. Jumlah Penduduk	18
B. Jumlah Kepala Keluarga.....	18
C. Jumlah Wajib KTP.....	19
D. Kepemilikan Akta Kelahiran.....	19
E. Status Perkawinan Penduduk	20
F. Rasio Ketergantungan.....	20
G. Jumlah Penduduk Menurut Agama	21
H. Jumlah Penduduk Menurut Pendidikan Terakhir.....	21
I. Jumlah Penduduk Menurut Pekerjaan.....	22
IV. Kecamatan Patuk.....	23
A. Jumlah Penduduk	23
B. Jumlah Kepala Keluarga.....	23
C. Jumlah Wajib KTP.....	23
D. Kepemilikan Akta Kelahiran.....	24
E. Status Perkawinan Penduduk	24
F. Rasio Ketergantungan.....	24
G. Jumlah Penduduk Menurut Agama	25
H. Jumlah Penduduk Menurut Pendidikan Terakhir.....	25

I.	Jumlah Penduduk Menurut Pekerjaan.....	26
V.	Kecamatan Paliyan.....	27
A.	Jumlah Penduduk	27
B.	Jumlah Kepala Keluarga.....	27
C.	Jumlah Wajib KTP.....	27
D.	Kepemilikan Akta Kelahiran.....	28
E.	Status Perkawinan Penduduk	28
F.	Rasio Ketergantungan.....	28
G.	Jumlah Penduduk Menurut Agama	28
H.	Jumlah Penduduk Menurut Pendidikan Terakhir.....	29
I.	Jumlah Penduduk Menurut Pekerjaan.....	29
VI.	Kecamatan Panggang.....	30
A.	Jumlah Penduduk	30
B.	Jumlah Kepala Keluarga.....	30
C.	Jumlah Wajib KTP.....	30
D.	Kepemilikan Akta Kelahiran.....	30
E.	Status Perkawinan Penduduk	31
F.	Rasio Ketergantungan.....	31
G.	Jumlah Penduduk Menurut Agama	31
H.	Jumlah Penduduk Menurut Pendidikan Terakhir.....	31
I.	Jumlah Penduduk Menurut Pekerjaan.....	32
VII.	Kecamatan Tepus.....	33
A.	Jumlah Penduduk	33
B.	Jumlah Kepala Keluarga.....	33
C.	Jumlah Wajib KTP.....	33
D.	Kepemilikan Akta Kelahiran.....	33
E.	Status Perkawinan Penduduk	34
F.	Rasio Ketergantungan.....	34
G.	Jumlah Penduduk Menurut Agama	34
H.	Jumlah Penduduk Menurut Pendidikan Terakhir.....	34
I.	Jumlah Penduduk Menurut Pekerjaan.....	35
VIII.	Kecamatan Semanu.....	36
A.	Jumlah Penduduk	36
B.	Jumlah Kepala Keluarga.....	36
C.	Jumlah Wajib KTP.....	36
D.	Kepemilikan Akta Kelahiran.....	36

E. Status Perkawinan Penduduk	37
F. Rasio Ketergantungan.....	37
G. Jumlah Penduduk Menurut Agama	37
H. Jumlah Penduduk Menurut Pendidikan Terakhir.....	37
I. Jumlah Penduduk Menurut Pekerjaan.....	38
IX. Kecamatan Karangmojo.....	39
A. Jumlah Penduduk	39
B. Jumlah Kepala Keluarga.....	39
C. Jumlah Wajib KTP.....	39
D. Kepemilikan Akta Kelahiran.....	40
E. Status Perkawinan Penduduk	40
F. Rasio Ketergantungan.....	40
G. Jumlah Penduduk Menurut Agama	41
H. Jumlah Penduduk Menurut Pendidikan Terakhir.....	41
I. Jumlah Penduduk Menurut Pekerjaan.....	42
X. Kecamatan Ponjong	43
A. Jumlah Penduduk	43
B. Jumlah Kepala Keluarga.....	43
C. Jumlah Wajib KTP.....	43
D. Kepemilikan Akta Kelahiran.....	44
E. Status Perkawinan Penduduk	44
F. Rasio Ketergantungan.....	44
G. Jumlah Penduduk Menurut Agama	45
H. Jumlah Penduduk Menurut Pendidikan Terakhir.....	45
I. Jumlah Penduduk Menurut Pekerjaan.....	46
XI. Kecamatan Rongkop	47
A. Jumlah Penduduk	47
B. Jumlah Kepala Keluarga.....	47
C. Jumlah Wajib KTP.....	47
D. Kepemilikan Akta Kelahiran.....	48
E. Status Perkawinan Penduduk	48
F. Rasio Ketergantungan.....	48
G. Jumlah Penduduk Menurut Agama	49
H. Jumlah Penduduk Menurut Pendidikan Terakhir.....	49
I. Jumlah Penduduk Menurut Pekerjaan.....	50
XII. Kecamatan Semin.....	51

A. Jumlah Penduduk	51
B. Jumlah Kepala Keluarga.....	51
C. Jumlah Wajib KTP.....	51
D. Kepemilikan Akta Kelahiran.....	52
E. Status Perkawinan Penduduk	52
F. Rasio Ketergantungan.....	52
G. Jumlah Penduduk Menurut Agama	53
H. Jumlah Penduduk Menurut Pendidikan Terakhir.....	53
I. Jumlah Penduduk Menurut Pekerjaan.....	54
XIII. Kecamatan Ngawen	55
A. Jumlah Penduduk	55
B. Jumlah Kepala Keluarga.....	55
C. Jumlah Wajib KTP.....	55
D. Kepemilikan Akta Kelahiran.....	56
E. Status Perkawinan Penduduk	56
F. Rasio Ketergantungan.....	56
G. Jumlah Penduduk Menurut Agama	56
H. Jumlah Penduduk Menurut Pendidikan Terakhir.....	57
I. Jumlah Penduduk Menurut Pekerjaan.....	57
XIV. Kecamatan Gedangsari	58
A. Jumlah Penduduk	58
B. Jumlah Kepala Keluarga.....	58
C. Jumlah Wajib KTP.....	58
D. Kepemilikan Akta Kelahiran.....	59
E. Status Perkawinan Penduduk	59
F. Rasio Ketergantungan.....	59
G. Jumlah Penduduk Menurut Agama	60
H. Jumlah Penduduk Menurut Pendidikan Terakhir.....	60
I. Jumlah Penduduk Menurut Pekerjaan.....	60
XV. Kecamatan Saptosari	61
A. Jumlah Penduduk	61
B. Jumlah Kepala Keluarga.....	61
C. Jumlah Wajib KTP.....	61
D. Kepemilikan Akta Kelahiran.....	62
E. Status Perkawinan Penduduk	62
F. Rasio Ketergantungan.....	62

G. Jumlah Penduduk Menurut Agama	63
H. Jumlah Penduduk Menurut Pendidikan Terakhir.....	63
I. Jumlah Penduduk Menurut Pekerjaan.....	63
XVI. Kecamatan Girisubo	64
A. Jumlah Penduduk	64
B. Jumlah Kepala Keluarga.....	64
C. Jumlah Wajib KTP.....	64
D. Kepemilikan Akta Kelahiran.....	65
E. Status Perkawinan Penduduk	65
F. Rasio Ketergantungan.....	65
G. Jumlah Penduduk Menurut Agama	66
H. Jumlah Penduduk Menurut Pendidikan Terakhir.....	66
I. Jumlah Penduduk Menurut Pekerjaan.....	67
XVII. Kecamatan Tanjungsari	68
A. Jumlah Penduduk	68
B. Jumlah Kepala Keluarga.....	68
C. Jumlah Wajib KTP.....	68
D. Kepemilikan Akta Kelahiran.....	68
E. Status Perkawinan Penduduk	69
F. Rasio Ketergantungan.....	69
G. Jumlah Penduduk Menurut Agama	69
H. Jumlah Penduduk Menurut Pendidikan Terakhir.....	69
I. Jumlah Penduduk Menurut Pekerjaan.....	70
XVIII. Kecamatan Purwosari.....	71
A. Jumlah Penduduk	71
B. Jumlah Kepala Keluarga.....	71
C. Jumlah Wajib KTP.....	71
D. Kepemilikan Akta Kelahiran.....	71
E. Status Perkawinan Penduduk	72
F. Rasio Ketergantungan.....	72
G. Jumlah Penduduk Menurut Agama	72
H. Jumlah Penduduk Menurut Pendidikan Terakhir.....	72
I. Jumlah Penduduk Menurut Pekerjaan.....	73

1. Jumlah Penduduk Kabupaten Gunungkidul Menurut Jenis Kelamin Per Kecamatan.

Tabel 1 : Penduduk Per Kecamatan

NO	KECAMATAN	JUMLAH PENDUDUK					
		L	%	P	%	L+P	%
1	WONOSARI	44.854	49,51%	45.734	50,49%	90.588	11,67%
2	NGLIPAR	16.891	49,88%	16.969	50,12%	33.860	4,36%
3	PLAYEN	30.762	49,28%	31.667	50,72%	62.429	8,04%
4	PATUK	17.379	49,49%	17.739	50,51%	35.118	4,52%
5	PALIYAN	16.405	49,45%	16.767	50,55%	33.172	4,27%
6	PANGGANG	14.710	49,06%	15.273	50,94%	29.983	3,86%
7	TEPUS	17.986	49,08%	18.664	50,92%	36.650	4,72%
8	SEMANU	30.118	49,63%	30.564	50,37%	60.682	7,82%
9	KARANGMOJO	28.174	49,45%	28.801	50,55%	56.975	7,34%
10	PONJONG	28.082	49,65%	28.474	50,35%	56.556	7,29%
11	RONGKOP	14.769	49,62%	14.996	50,38%	29.765	3,84%
12	SEMIN	28.914	49,97%	28.954	50,03%	57.868	7,46%
13	NGAWEN	17.672	49,77%	17.834	50,23%	35.506	4,57%
14	GEDANGSARI	20.130	50,00%	20.127	50,00%	40.257	5,19%
15	SAPTOSARI	19.924	49,45%	20.365	50,55%	40.289	5,19%
16	GIRISUBO	12.575	49,21%	12.977	50,79%	25.552	3,29%
17	TANJUNGSARI	14.519	49,16%	15.016	50,84%	29.535	3,81%
18	PURWOSARI	10.410	48,86%	10.895	51,14%	21.305	2,75%
	JUMLAH	384.274	49,51%	391.816	50,49%	776.090	100,00%

SUMBER DATA : Ditjend Dukcapil (2023) Data Hasil Konsolidasi & Pembersihan Semester I tahun 2023, Kementerian Dalam Negeri, 30 Juni 2023.

Grafik 1: Proporsi Penduduk Per Kecamatan

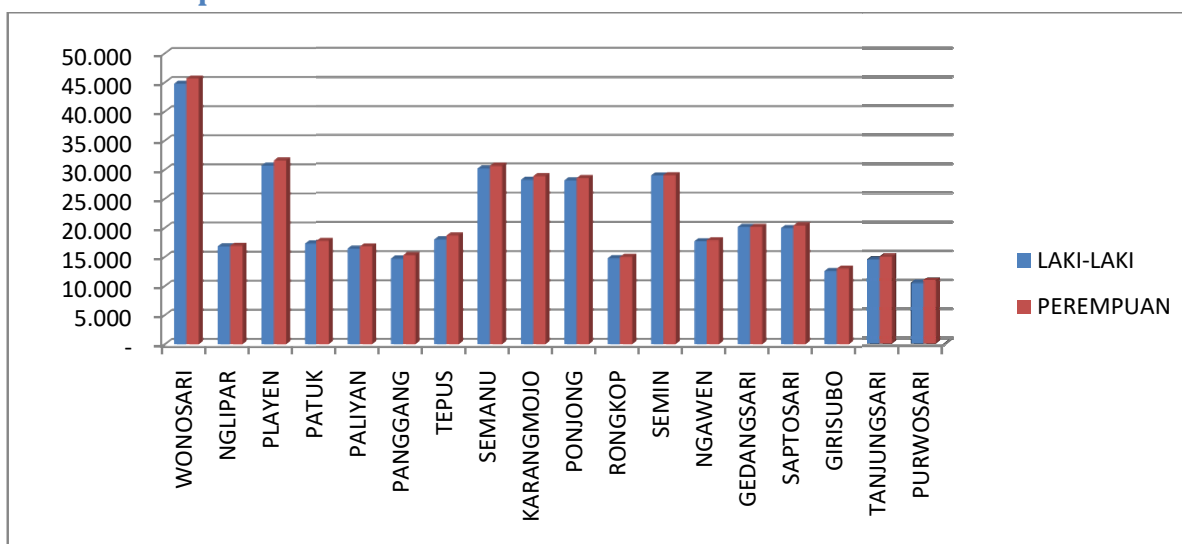

2. Jumlah Kepala Keluarga Kabupaten Gunungkidul Menurut Jenis Kelamin Per Kecamatan.

Tabel 2 : Kepala Keluarga Per Kecamatan

NO	KECAMATAN	JUMLAH KEPALA KELUARGA					
		L	%	P	%	L+P	%
1	WONOSARI	24.956	82,93%	5.138	17,07%	30.094	11,45%
2	NGLIPAR	9.601	83,90%	1.842	16,10%	11.443	4,36%
3	PLAYEN	17.486	80,30%	4.289	19,70%	21.775	8,29%
4	PATUK	9.871	84,18%	1.855	15,82%	11.726	4,46%
5	PALIYAN	9.372	82,40%	2.002	17,60%	11.374	4,33%
6	PANGGANG	7.867	86,99%	1.177	13,01%	9.044	3,44%
7	TEPUS	10.262	85,44%	1.749	14,56%	12.011	4,57%
8	SEMANU	17.462	83,98%	3.331	16,02%	20.793	7,91%
9	KARANGMOJO	15.873	80,57%	3.828	19,43%	19.701	7,50%
10	PONJONG	15.973	83,02%	3.267	16,98%	19.240	7,32%
11	RONGKOP	9.040	86,54%	1.406	13,46%	10.446	3,98%
12	SEMIN	16.704	82,67%	3.502	17,33%	20.206	7,69%
13	NGAWEN	10.183	81,78%	2.269	18,22%	12.452	4,74%
14	GEDANGSARI	11.539	81,49%	2.621	18,51%	14.160	5,39%
15	SAPTOSARI	11.542	87,49%	1.650	12,51%	13.192	5,02%
16	GIRISUBO	7.354	86,99%	1.100	13,01%	8.454	3,22%
17	TANJUNGSARI	8.564	86,60%	1.325	13,40%	9.889	3,76%
18	PURWOSARI	5.974	88,49%	777	11,51%	6.751	2,57%
	JUMLAH	219.623	83,59%	43.128	16,41%	262.751	100,00%

SUMBER DATA : Ditjend Dukcapil (2023) Data Hasil Konsolidasi & Pembersihan Semester I tahun 2023, Kementerian Dalam Negeri, 30 Juni 2023.

Grafik 2 : Jumlah Kepala Keluarga Per Kecamatan

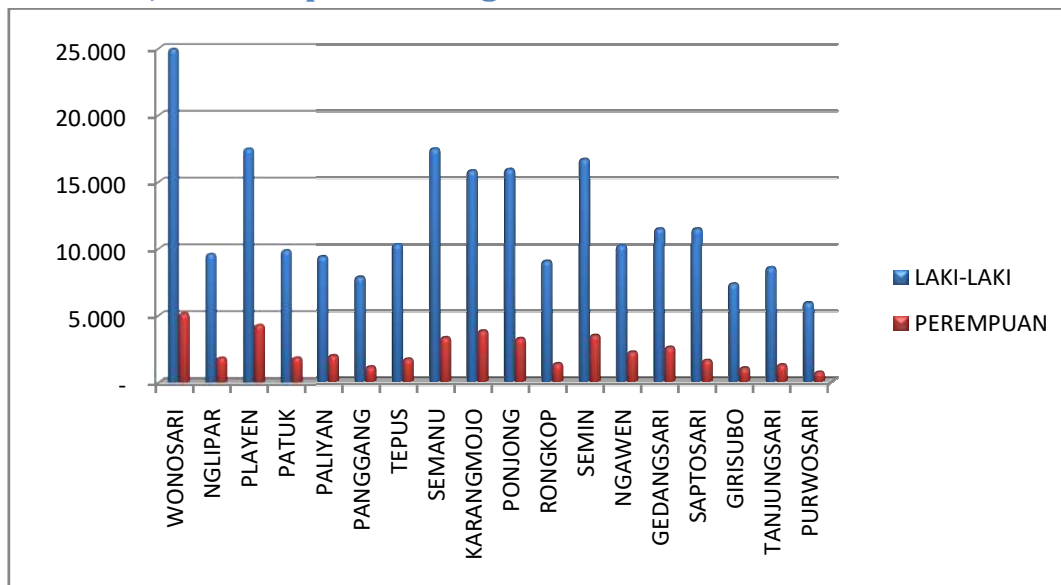

3. Jumlah Wajib KTP Kabupaten Gunungkidul Menurut Jenis Kelamin Per Kecamatan.

Tabel 3 : Wajib KTP Per Kecamatan

NO	KECAMATAN	PENDUDUK			WAJIB KTP		
		L	P	JML	L	P	JML
1	WONOSARI	44.854	45.734	90.588	34.722	36.205	70.927
2	NGLIPAR	16.891	16.969	33.860	13.250	13.533	26.783
3	PLAYEN	30.762	31.667	62.429	24.019	25.242	49.261
4	PATUK	17.379	17.739	35.118	13.454	14.124	27.578
5	PALIYAN	16.405	16.767	33.172	12.881	13.491	26.372
6	PANGGANG	14.710	15.273	29.983	11.662	12.422	24.084
7	TEPUS	17.986	18.664	36.650	14.896	15.693	30.589
8	SEMANU	30.118	30.564	60.682	23.824	24.808	48.632
9	KARANGMOJO	28.174	28.801	56.975	21.993	23.115	45.108
10	PONJONG	28.082	28.474	56.556	22.361	23.059	45.420
11	RONGKOP	14.769	14.996	29.765	12.070	12.544	24.614
12	SEMIN	28.914	28.954	57.868	22.758	23.289	46.047
13	NGAWEN	17.672	17.834	35.506	13.727	14.067	27.794
14	GEDANGSARI	20.130	20.127	40.257	15.461	15.768	31.229
15	SAPTOSARI	19.924	20.365	40.289	15.562	16.458	32.020
16	GIRISUBO	12.575	12.977	25.552	10.386	10.891	21.277
17	TANJUNGSARI	14.519	15.016	29.535	11.743	12.417	24.160
18	PURWOSARI	10.410	10.895	21.305	8.211	8.797	17.008
JUMLAH		384.274	391.816	776.090	302.980	315.923	618.903

SUMBER DATA : Ditjend Dukcapil (2023) Data Hasil Konsolidasi & Pembersihan Semester I tahun 2023, Kementerian Dalam Negeri, 30 Juni 2023.

Grafik 3 : Wajib KTP Per Kecamatan

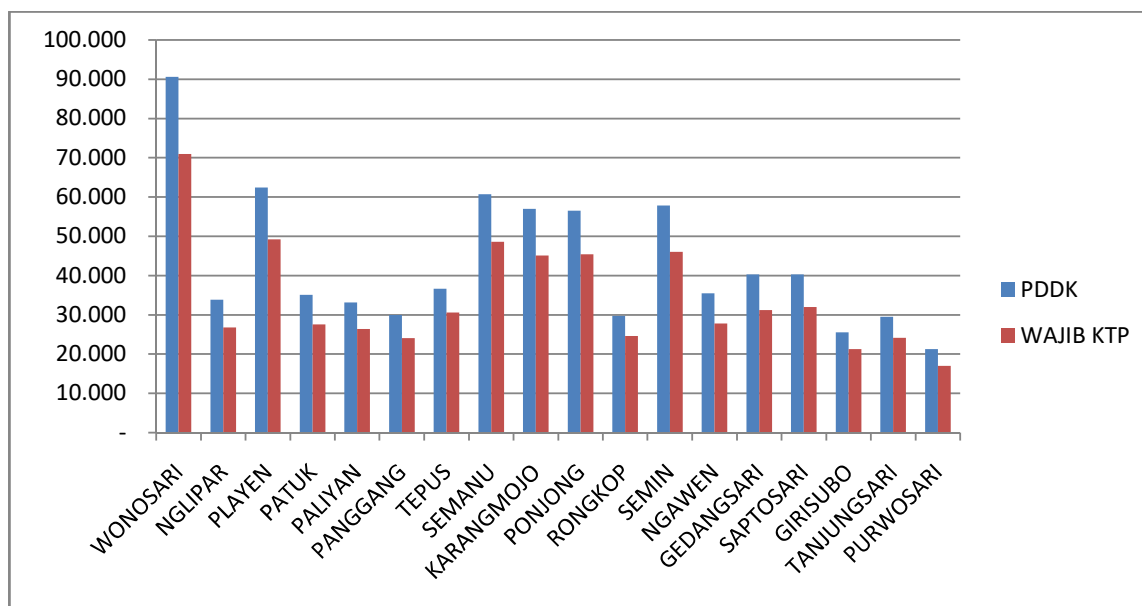

4. Kepemilikan Akta Kelahiran

Tabel 4 : Kepemilikan Akta Kelahiran

NO	KECAMATAN	PDDK	MEMILIKI	BELUM_MEMILIKI	PERSEN
1	WONOSARI	90.588	49.776	40.812	54,95%
2	NGLIPAR	33.860	19.473	14.387	57,51%
3	PLAYEN	62.429	34.466	27.963	55,21%
4	PATUK	35.118	20.084	15.034	57,19%
5	PALIYAN	33.172	16.874	16.298	50,87%
6	PANGGANG	29.983	15.745	14.238	52,51%
7	TEPUS	36.650	15.480	21.170	42,24%
8	SEMANU	60.682	28.054	32.628	46,23%
9	KARANGMOJO	56.975	29.486	27.489	51,75%
10	PONJONG	56.556	30.229	26.327	53,45%
11	RONGKOP	29.765	15.529	14.236	52,17%
12	SEMIN	57.868	27.204	30.664	47,01%
13	NGAWEN	35.506	22.053	13.453	62,11%
14	GEDANGSARI	40.257	20.883	19.374	51,87%
15	SAPTOSARI	40.289	19.056	21.233	47,30%
16	GIRISUBO	25.552	11.981	13.571	46,89%
17	TANJUNGSARI	29.535	13.590	15.945	46,01%
18	PURWOSARI	21.305	12.028	9.277	56,46%
JUMLAH		776.090	401.991	374.099	51,80%

SUMBER DATA : Ditjend Dukcapil (2023) Data Hasil Konsolidasi & Pembersihan Semester I tahun 2023, Kementerian Dalam Negeri, 30 Juni 2023.

Grafik 4 : Kepemilikan Akta Kelahiran

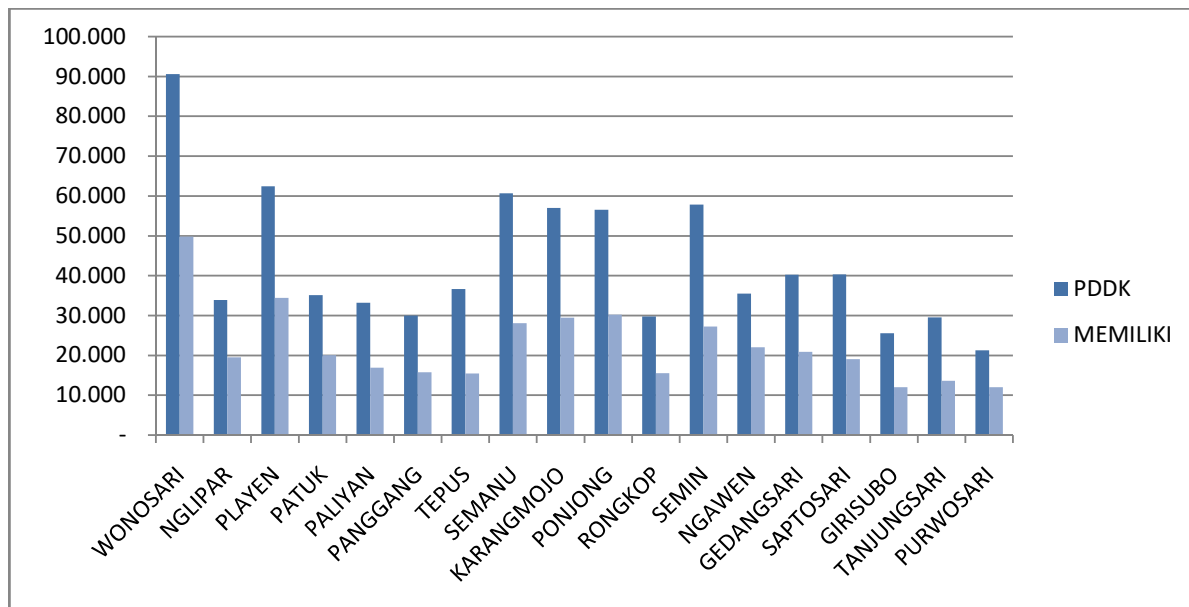

5. Status Perkawinan Penduduk

Tabel 5 : Status Perkawinan Penduduk Per Kecamatan

NO	KECAMATAN	BELUM KAWIN			KAWIN			CERAI HIDUP			CERAI MATI		
		LK	PR	JML	LK	PR	JML	LK	PR	JML	LK	PR	JML
1	WONOSARI	19.089	15.828	34.917	23.684	24.001	47.685	816	1.157	1.973	1.265	4.748	6.013
2	NGLIPAR	7.005	5.418	12.423	9.128	9.187	18.315	239	387	626	519	1.977	2.496
3	PLAYEN	12.966	10.471	23.437	16.286	16.458	32.744	629	886	1.515	881	3.852	4.733
4	PATUK	7.045	5.728	12.773	9.589	9.698	19.287	301	410	711	444	1.903	2.347
5	PALIYAN	6.777	5.293	12.070	8.960	9.053	18.013	249	359	608	419	2.062	2.481
6	PANGGANG	5.576	4.543	10.119	8.426	8.479	16.905	271	372	643	437	1.879	2.316
7	TEPUS	6.043	4.694	10.737	10.963	11.038	22.001	448	622	1.070	532	2.310	2.842
8	SEMANU	11.784	9.152	20.936	16.873	16.990	33.863	590	859	1.449	871	3.563	4.434
9	KARANGMOJO	11.957	9.496	21.453	14.781	14.918	29.699	563	786	1.349	873	3.601	4.474
10	PONJONG	11.291	8.727	20.018	15.384	15.613	30.997	566	702	1.268	841	3.432	4.273
11	RONGKOP	5.278	3.850	9.128	8.733	8.846	17.579	279	388	667	479	1.912	2.391
12	SEMIN	12.046	9.431	21.477	15.558	15.621	31.179	427	611	1.038	883	3.291	4.174
13	NGAWEN	7.508	6.007	13.515	9.432	9.603	19.035	211	351	562	521	1.873	2.394
14	GEDANGSARI	8.599	6.781	15.380	10.691	10.784	21.475	257	332	589	583	2.230	2.813
15	SAPTOSARI	7.597	5.893	13.490	11.596	11.742	23.338	350	401	751	381	2.329	2.710
16	GIRISUBO	4.235	3.257	7.492	7.720	7.812	15.532	257	342	599	363	1.566	1.929
17	TANJUNGSARI	5.137	3.973	9.110	8.708	8.799	17.507	308	495	803	366	1.749	2.115
18	PURWOSARI	3.996	3.377	7.373	5.966	6.049	12.015	165	244	409	283	1.225	1.508
	JUMLAH	153.929	121.919	275.848	212.478	214.691	427.169	6.926	9.704	16.630	10.941	45.502	56.443

SUMBER DATA : Ditjend Dukcapil (2023) Data Hasil Konsolidasi & Pembersihan Semester I tahun 2023, Kementerian Dalam Negeri, 30 Juni 2023.

Grafik 5 : Status Perkawinan Penduduk Per Kecamatan

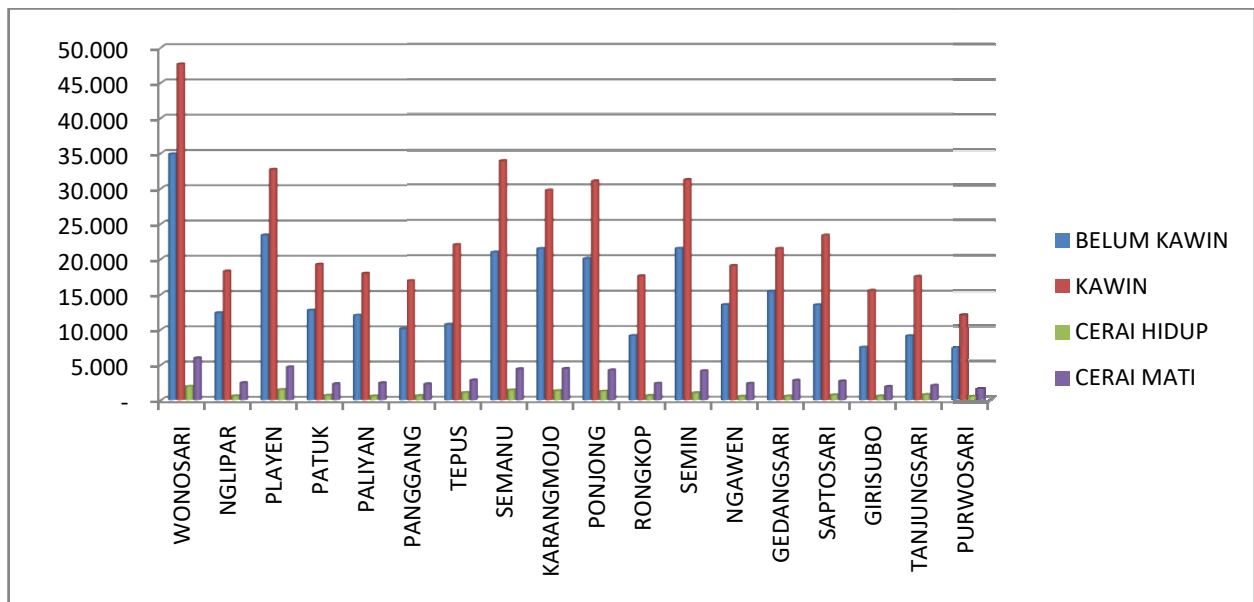

6. Rasio Ketergantungan Kabupaten Gunungkidul Per Kecamatan.

Tabel 6 : Rasio Ketergantungan Per Kecamatan

NO	KECAMATAN	JUMLAH PENDUDUK			RATIO
		ANAK	PRODUKTIF	TUA	
1	WONOSARI	16.803	62.821	10.964	44,20
2	NGLIPAR	6.121	22.588	5.151	49,90
3	PLAYEN	11.376	42.072	8.981	48,39
4	PATUK	6.499	23.888	4.731	47,01
5	PALIYAN	5.903	22.141	5.128	49,82
6	PANGGANG	5.090	19.596	5.297	53,01
7	TEPUS	5.263	24.665	6.722	48,59
8	SEMANU	10.436	40.949	9.297	48,19
9	KARANGMOJO	10.187	37.905	8.883	50,31
10	PONJONG	9.619	37.524	9.413	50,72
11	RONGKOP	4.473	19.729	5.563	50,87
12	SEMIN	10.223	38.996	8.649	48,39
13	NGAWEN	6.710	23.785	5.011	49,28
14	GEDANGSARI	7.807	26.767	5.683	50,40
15	SAPTOSARI	7.235	26.721	6.333	50,78
16	GIRISUBO	3.705	17.178	4.669	48,75
17	TANJUNGSARI	4.655	19.780	5.100	49,32
18	PURWOSARI	3.727	13.970	3.608	52,51
	JUMLAH	135.832	521.075	119.183	48,94

SUMBER DATA : Ditjend Dukcapil (2023) Data Hasil Konsolidasi & Pembersihan Semester I tahun 2023, Kementerian Dalam Negeri, 30 Juni 2023.

7. Jumlah Penduduk Menurut Agama Per Kecamatan.

Tabel 7: Jumlah Penduduk Menurut Agama

NO	KECAMATAN	AGAMA						
		ISLAM	KRISTEN	KATHOLIK	HINDU	BUDDHA	KONGHUCU	ALIRAN KEPERCAYAAN
1	WONOSARI	83.344	2.750	4.462	13	11	-	8
2	NGLIPAR	33.566	217	76	1	-	-	-
3	PLAYEN	58.448	956	2.936	86	-	-	3
4	PATUK	34.772	237	105	4	-	-	-
5	PALIYAN	32.811	192	159	7	2	1	-
6	PANGGANG	29.047	385	229	-	318	-	4
7	TEPUS	36.040	458	150	1	1	-	-
8	SEMANU	59.159	572	934	6	-	-	11
9	KARANGMOJO	53.189	2.378	1.408	-	-	-	-
10	PONJONG	55.697	638	221	-	-	-	-
11	RONGKOP	29.053	526	113	-	-	1	72
12	SEMIN	56.188	1.131	497	17	35	-	-
13	NGAWEN	33.546	553	801	606	-	-	-
14	GEDANGSARI	39.555	228	466	7	-	-	1
15	SAPTOSARI	39.684	372	11	206	-	-	16
16	GIRISUBO	24.742	589	99	-	-	-	122
17	TANJUNGSARI	28.951	475	104	5	-	-	-
18	PURWOSARI	21.188	85	32	-	-	-	-
JUMLAH		748.980	12.742	12.803	959	367	2	237

SUMBER DATA : Ditjend Dukcapil (2023) Data Hasil Konsolidasi & Pembersihan Semester I tahun 2023, Kementerian Dalam Negeri, 30 Juni 2023.

Grafik 6: Proporsi Penduduk Menurut Agama

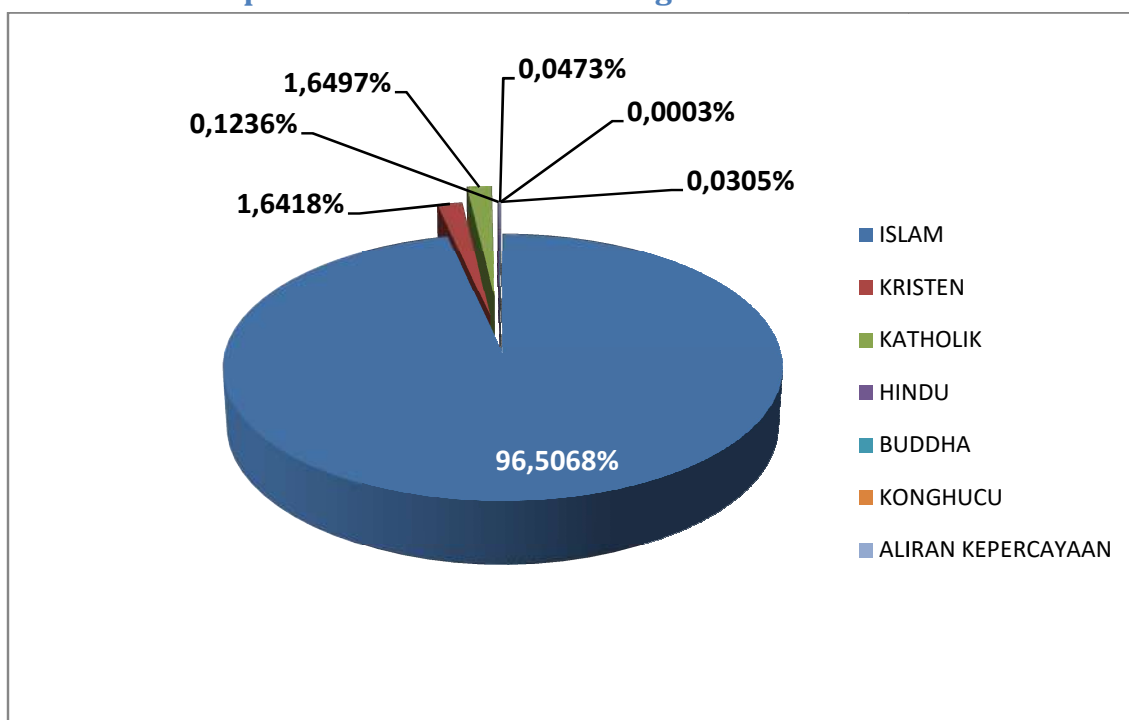

8. Jumlah Penduduk Menurut Pendidikan Terakhir Per Kecamatan.

Tabel 8 : Jumlah Penduduk Menurut Pendidikan Per Kecamatan

NO	KECAMATAN	JUMLAH PENDUDUK DENGAN PENDIDIKAN AKHIR									
		1	2	3	4	5	6	7	8	9	10
1	WONOSARI	17.581	7.459	18.270	17.426	21.693	583	1.758	5.381	420	17
2	NGLIPAR	7.698	2.972	8.140	6.896	7.012	129	223	748	34	8
3	PLAYEN	12.665	5.889	12.544	12.231	14.868	522	778	2.718	196	18
4	PATUK	7.246	3.151	7.478	8.324	7.621	163	298	805	28	4
5	PALIYAN	8.310	2.071	8.922	7.433	5.191	155	190	852	39	9
6	PANGGANG	6.782	2.063	9.552	6.571	4.127	84	155	620	29	-
7	TEPUS	7.963	1.550	13.825	7.612	5.071	110	121	389	9	-
8	SEMANU	14.303	4.944	18.907	12.367	8.529	207	335	1.016	72	2
9	KARANGMOJO	12.989	5.123	10.939	11.475	13.648	326	580	1.796	97	2
10	PONJONG	11.713	4.318	15.929	10.695	11.522	305	414	1.543	109	8
11	RONGKOP	5.166	2.413	9.813	6.874	4.537	120	174	647	19	2
12	SEMIN	17.685	4.118	15.076	8.710	10.709	196	294	1.030	43	7
13	NGAWEN	14.599	4.245	3.970	5.387	6.174	140	220	744	27	-
14	GEDANGSARI	10.274	3.201	12.402	7.926	5.902	56	125	358	13	-
15	SAPTOSARI	14.620	3.808	9.928	7.974	3.262	93	97	484	22	1
16	GIRISUBO	4.491	2.022	9.104	5.568	3.740	77	93	430	24	3
17	TANJUNGSARI	8.446	1.915	9.997	5.553	2.988	84	126	400	22	4
18	PURWOSARI	4.666	1.776	6.133	5.081	3.190	45	95	299	16	4
	JUMLAH	187.197	63.038	200.929	154.103	139.784	3.395	6.076	20.260	1.219	89

SUMBER DATA : Ditjend Dukcapil (2023) Data Hasil Konsolidasi & Pembersihan Semester I tahun 2023, Kementrian Dalam Negeri, 30 Juni 2023.

Ket :

- | | |
|---------------------------------|---------------------------|
| 1 = Tidak sekolah/belum sekolah | 6 = Diploma I/ Diploma II |
| 2 = Tidak tamat SD | 7 = Diploma III |
| 3 = Tamat SD | 8 = Strata I |
| 4 = Tamat SLTP | 9 = Strata II |
| 5 = Tamat SLTA | 10 = Strata III |

Grafik 7 : Proporsi Penduduk Menurut Pendidikan Terakhir

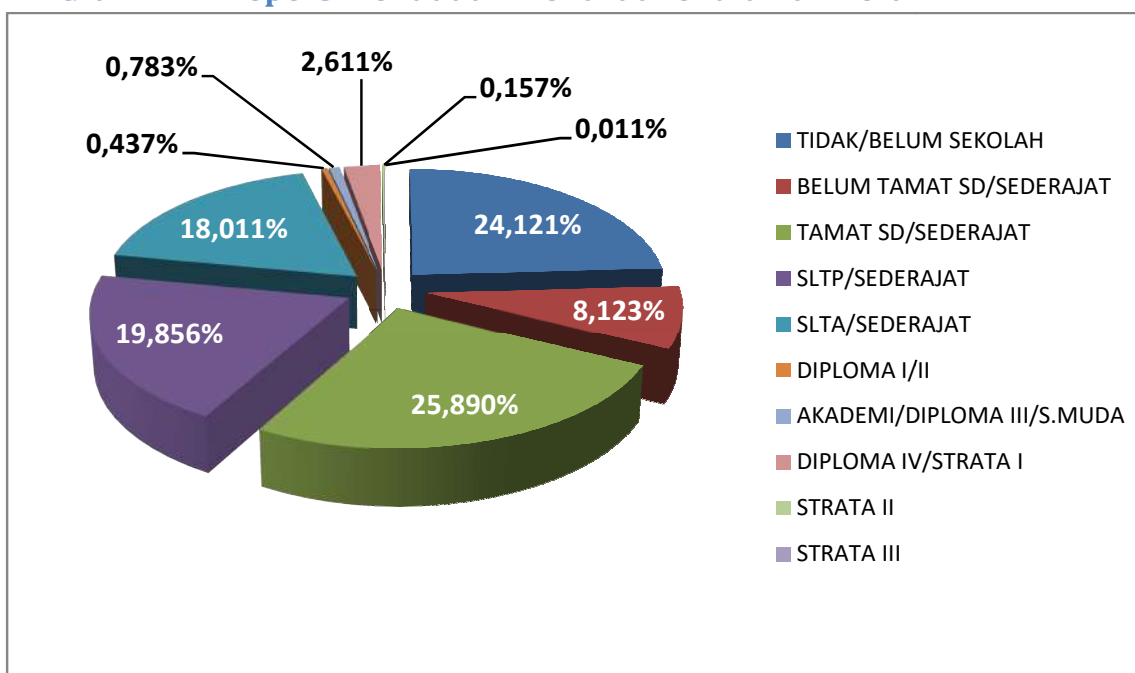

9. Jumlah Penduduk Menurut Pekerjaan Per Kecamatan.

Tabel 9: Jumlah Penduduk Menurut Pekerjaan Per Kecamatan

NO	KECAMATAN	JUMLAH PENDUDUK DENGAN JENIS PEKERJAAN									
		1	2	3	4	5	6	7	8	9	10
1	WONOSARI	10.240	11.205	8.439	8.744	2.484	1.584	12.467	217	15.937	19.271
2	NGLIPAR	8.127	4.520	1.683	2.317	310	264	4.609	104	6.430	5.496
3	PLAYEN	13.540	4.252	5.697	5.074	1.412	991	8.057	238	11.475	11.693
4	PATUK	7.979	3.759	2.503	2.884	330	280	4.705	177	6.480	6.021
5	PALIYAN	8.990	4.638	3.101	1.910	355	297	2.795	121	5.913	5.052
6	PANGGANG	11.973	2.470	1.760	2.371	208	175	1.860	115	3.986	5.065
7	TEPUS	14.372	4.947	3.076	2.617	159	178	1.558	137	5.932	3.674
8	SEMANU	17.663	2.067	8.055	4.602	421	318	7.047	153	13.192	7.164
9	KARANGMOJO	12.538	2.242	5.149	6.093	788	752	8.337	194	11.530	9.352
10	PONJONG	17.192	2.941	4.526	6.234	587	571	5.777	208	9.525	8.995
11	RONGKOP	11.839	3.006	1.625	2.727	247	175	1.775	174	4.202	3.995
12	SEMIN	9.410	5.862	7.926	4.577	424	237	7.244	201	14.207	7.780
13	NGAWEN	7.680	1.392	4.378	2.453	265	176	4.566	119	8.336	6.141
14	GEDANGSARI	10.396	3.365	6.741	1.828	138	49	3.596	133	6.924	7.087
15	SAPTOSARI	15.058	1.318	6.181	1.896	209	97	2.381	134	6.832	6.183
16	GIRISUBO	11.875	997	1.545	2.244	167	98	1.430	157	3.125	3.914
17	TANJUNGSARI	11.043	3.173	2.940	1.004	229	120	1.663	120	6.467	2.776
18	PURWOSARI	8.975	535	2.730	966	138	67	1.255	82	2.580	3.977
	JUMLAH	208.890	62.689	78.055	60.541	8.871	6.429	81.122	2.784	143.073	123.636

SUMBER DATA : Ditjend Dukcapil (2023) Data Hasil Konsolidasi & Pembersihan Semester I tahun 2023, Kementrian Dalam Negeri, 30 Juni 2023.

Ket :

- 1 = Petani / Buruh Tani
- 2 = Wiraswasta
- 3 = Buruh Harian Lepas
- 4 = Karyawan Swasta
- 5 = PNS

- 6 = Pensiunan
- 7 = Mengurus Rumah Tangga
- 8 = Perangkat Desa
- 9 = Tidak Bekerja
- 10 = Lainnya

Grafik 8 : Proporsi Penduduk Menurut Pekerjaan

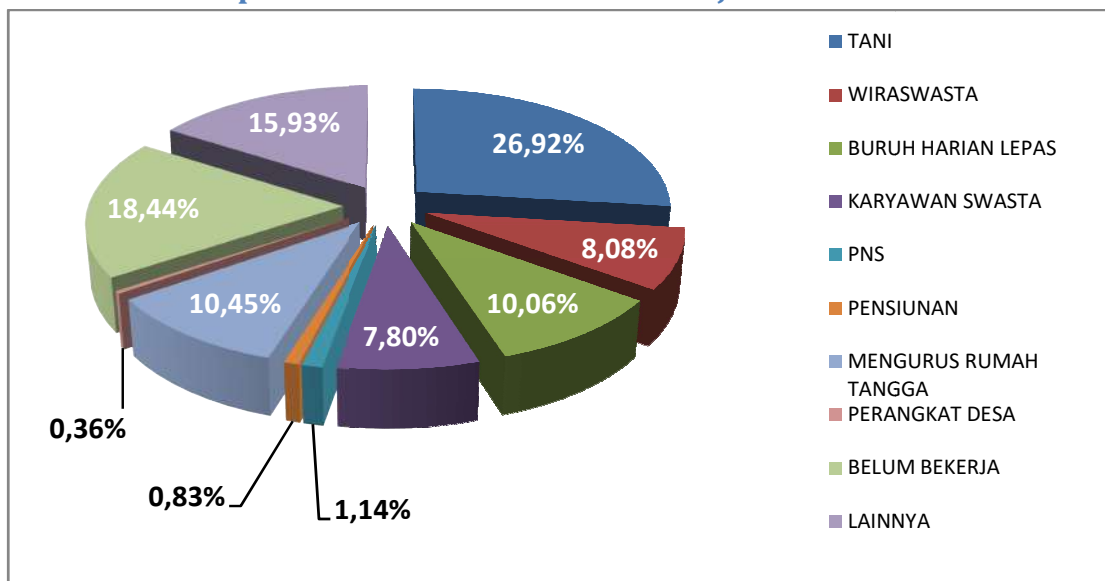

I. Kecamatan Wonosari

A. Jumlah Penduduk

NO	DESA	JUMLAH PENDUDUK				
		L	%	P	%	L+P
1	WONOSARI	4.714	49,76%	4.759	50,24%	9.473
2	KEPEK	5.854	49,53%	5.966	50,47%	11.820
3	PIYAMAN	4.536	49,42%	4.643	50,58%	9.179
4	GARI	3.272	49,66%	3.317	50,34%	6.589
5	KARANGTENGAH	4.484	50,08%	4.470	49,92%	8.954
6	SELANG	2.402	49,01%	2.499	50,99%	4.901
7	BALEHARJO	3.229	49,28%	3.323	50,72%	6.552
8	SIRAMAN	3.055	49,43%	3.126	50,57%	6.181
9	PULUTAN	2.177	48,84%	2.280	51,16%	4.457
10	WARENG	2.210	49,57%	2.248	50,43%	4.458
11	DUWET	1.318	47,81%	1.439	52,19%	2.757
12	MULO	2.644	49,59%	2.688	50,41%	5.332
13	WUNUNG	1.885	50,28%	1.864	49,72%	3.749
14	KARANGREJEK	3.074	49,69%	3.112	50,31%	6.186
	JUMLAH	44.854	49,51%	45.734	50,49%	90.588

B. Jumlah Kepala Keluarga

NO	DESA	JUMLAH KEPALA KELUARGA				
		L	%	P	%	L+P
1	WONOSARI	2.559	78,69%	693	21,31%	3.252
2	KEPEK	3.116	78,93%	832	21,07%	3.948
3	PIYAMAN	2.466	83,71%	480	16,29%	2.946
4	GARI	1.792	84,97%	317	15,03%	2.109
5	KARANGTENGAH	2.491	85,60%	419	14,40%	2.910
6	SELANG	1.372	82,90%	283	17,10%	1.655
7	BALEHARJO	1.813	80,54%	438	19,46%	2.251
8	SIRAMAN	1.742	82,64%	366	17,36%	2.108
9	PULUTAN	1.257	80,99%	295	19,01%	1.552
10	WARENG	1.257	84,88%	224	15,12%	1.481
11	DUWET	745	85,83%	123	14,17%	868
12	MULO	1.552	87,73%	217	12,27%	1.769
13	WUNUNG	1.101	88,93%	137	11,07%	1.238
14	KARANGREJEK	1.693	84,35%	314	15,65%	2.007
	JUMLAH	24.956	82,93%	5.138	17,07%	30.094

C. Jumlah Wajib KTP

NO	KALURAHAN	PENDUDUK			WAJIB KTP		
		L	P	JML	L	P	JML
1	WONOSARI	4.714	4.759	9.473	3.594	3.763	7.357
2	KEPEK	5.854	5.966	11.820	4.468	4.655	9.123
3	PIYAMAN	4.536	4.643	9.179	3.490	3.586	7.076
4	GARI	3.272	3.317	6.589	2.523	2.648	5.171
5	KARANGTENGAH	4.484	4.470	8.954	3.463	3.521	6.984
6	SELANG	2.402	2.499	4.901	1.900	1.966	3.866
7	BALEHARJO	3.229	3.323	6.552	2.522	2.672	5.194
8	SIRAMAN	3.055	3.126	6.181	2.391	2.498	4.889
9	PULUTAN	2.177	2.280	4.457	1.685	1.854	3.539
10	WARENG	2.210	2.248	4.458	1.758	1.840	3.598
11	DUWET	1.318	1.439	2.757	1.031	1.136	2.167
12	MULO	2.644	2.688	5.332	2.045	2.118	4.163
13	WUNUNG	1.885	1.864	3.749	1.495	1.526	3.021
14	KARANGREJEK	3.074	3.112	6.186	2.357	2.422	4.779
JUMLAH		44.854	45.734	90.588	34.722	36.205	70.927

D. Kepemilikan Akta Kelahiran

NO	DESA	PPDK	MEMILIKI	BELUM_MEMILIKI	PERSEN
1	WONOSARI	9.473	5.338	4.135	56,35%
2	KEPEK	11.820	6.989	4.831	59,13%
3	PIYAMAN	9.179	5.228	3.951	56,96%
4	GARI	6.589	3.375	3.214	51,22%
5	KARANGTENGAH	8.954	4.501	4.453	50,27%
6	SELANG	4.901	2.538	2.363	51,79%
7	BALEHARJO	6.552	3.891	2.661	59,39%
8	SIRAMAN	6.181	3.554	2.627	57,50%
9	PULUTAN	4.457	2.458	1.999	55,15%
10	WARENG	4.458	2.271	2.187	50,94%
11	DUWET	2.757	1.401	1.356	50,82%
12	MULO	5.332	2.758	2.574	51,73%
13	WUNUNG	3.749	1.957	1.792	52,20%
14	KARANGREJEK	6.186	3.517	2.669	56,85%
JUMLAH		90.588	49.776	40.812	54,95%

E. Status Perkawinan Penduduk

NO	DESA	BELUM KAWIN			KAWIN			CERAI HIDUP			CERAI MATI		
		LK	PR	JML	LK	PR	JML	LK	PR	JML	LK	PR	JML
1	WONOSARI	2.197	1.803	4.000	2.270	2.304	4.574	102	128	230	145	524	669
2	KEPEK	2.719	2.293	5.012	2.856	2.899	5.755	115	175	290	164	599	763
3	PIYAMAN	1.989	1.713	3.702	2.330	2.368	4.698	98	108	206	119	454	573
4	GARI	1.337	1.087	2.424	1.790	1.792	3.582	52	73	125	93	365	458
5	KARANGTENGAH	1.825	1.463	3.288	2.441	2.465	4.906	89	86	175	129	456	585
6	SELANG	995	850	1.845	1.301	1.325	2.626	39	67	106	67	257	324
7	BALEHARJO	1.408	1.179	2.587	1.685	1.694	3.379	53	85	138	83	365	448
8	SIRAMAN	1.283	1.075	2.358	1.642	1.667	3.309	43	93	136	87	291	378
9	PULUTAN	893	743	1.636	1.184	1.212	2.396	39	53	92	61	272	333
10	WARENG	867	697	1.564	1.228	1.235	2.463	42	52	94	73	264	337
11	DUWET	507	471	978	757	776	1.533	18	37	55	36	155	191
12	MULO	1.026	837	1.863	1.500	1.510	3.010	46	79	125	72	262	334
13	WUNUNG	723	534	1.257	1.083	1.103	2.186	29	37	66	50	190	240
14	KARANGREJEK	1.320	1.083	2.403	1.617	1.651	3.268	51	84	135	86	294	380
JUMLAH		19.089	15.828	34.917	23.684	24.001	47.685	816	1.157	1.973	1.265	4.748	6.013

F. Rasio Ketergantungan

NO	DESA	JUMLAH PENDUDUK			RATIO
		ANAK	PRODUKTIF	TUA	
1	WONOSARI	1.778	6.666	1.029	42,11
2	KEPEK	2.271	8.338	1.211	41,76
3	PIYAMAN	1.809	6.334	1.036	44,92
4	GARI	1.222	4.479	888	47,11
5	KARANGTENGAH	1.706	6.214	1.034	44,09
6	SELANG	885	3.367	649	45,56
7	BALEHARJO	1.137	4.637	778	41,30
8	SIRAMAN	1.123	4.353	705	41,99
9	PULUTAN	772	2.989	696	49,11
10	WARENG	739	3.029	690	47,18
11	DUWET	497	1.856	404	48,55
12	MULO	1.013	3.668	651	45,37
13	WUNUNG	631	2.589	529	44,80
14	KARANGREJEK	1.220	4.302	664	43,79
JUMLAH		16.803	62.821	10.964	44,20

G. Jumlah Penduduk Menurut Agama

NO	DESA	AGAMA						
		ISLAM	KRISTEN	KATHOLIK	HINDU	BUDDHA	KONGHUCU	ALIRAN KEPERCAYAAN
1	WONOSARI	7.676	1.291	504	-	2	-	-
2	KEPEK	10.852	462	499	7	-	-	-
3	PIYAMAN	9.041	31	106	-	-	-	1
4	GARI	6.215	44	330	-	-	-	-
5	KARANGTENGAH	8.896	44	13	-	-	-	1
6	SELANG	4.687	180	34	-	-	-	-
7	BALEHARJO	4.588	413	1.544	6	-	-	1
8	SIRAMAN	5.905	129	138	-	9	-	-
9	PULUTAN	3.326	18	1.113	-	-	-	-
10	WARENG	4.437	19	1	-	-	-	1
11	DUWET	2.746	5	5	-	-	-	1
12	MULO	5.263	31	38	-	-	-	-
13	WUNUNG	3.745	2	1	-	-	-	1
14	KARANGREJEK	5.967	81	136	-	-	-	2
	JUMLAH	83.344	2.750	4.462	13	11	-	8

H. Jumlah Penduduk Menurut Pendidikan Terakhir

NO	DESA	JUMLAH PENDUDUK DENGAN PENDIDIKAN AKHIR									
		1	2	3	4	5	6	7	8	9	10
1	WONOSARI	1.571	781	963	1.449	2.939	108	418	1.140	103	1
2	KEPEK	2.071	962	1.344	1.670	3.558	114	417	1.526	152	6
3	PIYAMAN	1.764	796	1.708	1.823	2.311	68	176	492	39	2
4	GARI	1.261	560	1.500	1.494	1.489	29	74	173	8	1
5	KARANGTENGAH	1.850	713	2.651	1.853	1.644	21	69	146	7	-
6	SELANG	903	350	1.123	985	1.259	24	69	177	11	-
7	BALEHARJO	1.083	489	1.166	1.057	1.904	57	186	569	39	2
8	SIRAMAN	1.196	503	1.235	1.187	1.502	46	115	370	25	2
9	PULUTAN	891	427	958	891	1.054	37	34	160	5	-
10	WARENG	926	376	1.099	1.022	894	9	32	95	5	-
11	DUWET	613	272	711	642	423	12	18	61	4	1
12	MULO	1.313	408	1.303	1.210	876	14	64	137	5	2
13	WUNUNG	866	294	1.129	967	409	8	15	57	4	-
14	KARANGREJEK	1.273	528	1.380	1.176	1.431	36	71	278	13	-
	JUMLAH	17.581	7.459	18.270	17.426	21.693	583	1.758	5.381	420	17

Ket :

1 = Tidak sekolah/belum sekolah

2 = Tidak tamat SD

3 = Tamat SD

4 = Tamat SLTP

5 = Tamat SLTA

6 = Diploma I/ Diploma II

7 = Diploma III

8 = Strata I

9 = Strata II

10 = Strata III

I. Jumlah Penduduk Menurut Pekerjaan

NO	DESA	JUMLAH PENDUDUK DENGAN JENIS PEKERJAAN									
		1	2	3	4	5	6	7	8	9	10
1	WONOSARI	103	1.670	485	1.198	482	396	1.003	16	1.629	2.491
2	KEPEK	225	2.083	486	1.427	715	407	1.276	15	2.089	3.097
3	PIYAMAN	640	1.326	818	855	294	170	1.293	18	1.689	2.076
4	GARI	854	571	1.032	458	73	75	1.152	16	1.123	1.235
5	KARANGTENGAH	712	575	1.881	647	76	45	1.691	20	1.714	1.593
6	SELANG	465	685	397	578	73	45	877	17	844	920
7	BALEHARJO	191	950	454	873	225	162	1.009	11	1.095	1.582
8	SIRAMAN	538	843	570	534	186	102	936	16	1.101	1.355
9	PULUTAN	1.094	330	247	532	56	39	500	16	746	897
10	WARENG	1.369	396	214	423	32	35	467	13	718	791
11	DUWET	754	192	313	147	29	5	328	16	458	515
12	MULO	1.100	461	587	387	84	40	791	15	974	893
13	WUNUNG	1.374	223	385	156	35	13	346	14	632	571
14	KARANGREJEK	821	900	570	529	124	50	798	14	1.125	1.255
	JUMLAH	10.240	11.205	8.439	8.744	2.484	1.584	12.467	217	15.937	19.271

Ket :

1 = Petani / Buruh Tani

2 = Wiraswasta

3 = Buruh Harian Lepas

4 = Karyawan Swasta

5 = PNS

6 = Pensiunan

7 = Mengurus Rumah Tangga

8 = Perangkat Desa

9 = Tidak Bekerja

10 = Lainnya

II. Kecamatan Nglipar

A. Jumlah Penduduk

NO	DESA	JUMLAH PENDUDUK				
		L	%	P	%	L+P
1	NATAH	1.944	49,50%	1.983	50,50%	3.927
2	PILANGREJO	1.782	48,81%	1.869	51,19%	3.651
3	KEDUNGPOH	3.138	49,82%	3.161	50,18%	6.299
4	PENGKOL	2.851	50,28%	2.819	49,72%	5.670
5	KEDUNGKERIS	2.371	49,65%	2.404	50,35%	4.775
6	NGLIPAR	2.293	50,66%	2.233	49,34%	4.526
7	KATONGAN	2.512	50,12%	2.500	49,88%	5.012
	JUMLAH	16.891	49,88%	16.969	50,12%	33.860

B. Jumlah Kepala Keluarga

NO	DESA	JUMLAH KEPALA KELUARGA				
		L	%	P	%	L+P
1	NATAH	1.148	85,48%	195	14,52%	1.343
2	PILANGREJO	1.043	81,93%	230	18,07%	1.273
3	KEDUNGPOH	1.724	81,28%	397	18,72%	2.121
4	PENGKOL	1.681	84,47%	309	15,53%	1.990
5	KEDUNGKERIS	1.366	86,62%	211	13,38%	1.577
6	NGLIPAR	1.196	83,40%	238	16,60%	1.434
7	KATONGAN	1.443	84,63%	262	15,37%	1.705
	JUMLAH	9.601	83,90%	1.842	16,10%	11.443

C. Jumlah Wajib KTP

NO	KALURAHAN	PENDUDUK			WAJIB KTP		
		L	P	JML	L	P	JML
1	NATAH	1.944	1.983	3.927	1.542	1.581	3.123
2	PILANGREJO	1.782	1.869	3.651	1.402	1.502	2.904
3	KEDUNGPOH	3.138	3.161	6.299	2.401	2.466	4.867
4	PENGKOL	2.851	2.819	5.670	2.257	2.289	4.546
5	KEDUNGKERIS	2.371	2.404	4.775	1.896	1.932	3.828
6	NGLIPAR	2.293	2.233	4.526	1.798	1.756	3.554
7	KATONGAN	2.512	2.500	5.012	1.954	2.007	3.961
	JUMLAH	16.891	16.969	33.860	13.250	13.533	26.783

D. Kepemilikan Akta Kelahiran

NO	DESA	PPDK	MEMILIKI	BELUM_MEMILIKI	PERSEN
1	NATAH	3.927	2.249	1.678	57,27%
2	PILANGREJO	3.651	2.041	1.610	55,90%
3	KEDUNGPOH	6.299	3.537	2.762	56,15%
4	PENGKOL	5.670	3.125	2.545	55,11%
5	KEDUNGKERIS	4.775	2.829	1.946	59,25%
6	NGLIPAR	4.526	2.743	1.783	60,61%
7	KATONGAN	5.012	2.949	2.063	58,84%
JUMLAH		33.860	19.473	14.387	57,51%

E. Status Perkawinan Penduduk

NO	DESA	BELUM KAWIN			KAWIN			CERAI HIDUP			CERAI MATI		
		LK	PR	JML	LK	PR	JML	LK	PR	JML	LK	PR	JML
1	NATAH	757	612	1.369	1.107	1.114	2.221	25	35	60	55	222	277
2	PILANGREJO	719	603	1.322	990	1.006	1.996	25	47	72	48	213	261
3	KEDUNGPOH	1.388	1.084	2.472	1.604	1.627	3.231	40	75	115	106	375	481
4	PENGKOL	1.135	846	1.981	1.596	1.586	3.182	33	52	85	87	335	422
5	KEDUNGKERIS	936	738	1.674	1.329	1.337	2.666	32	55	87	74	274	348
6	NGLIPAR	1.023	742	1.765	1.164	1.168	2.332	45	66	111	61	257	318
7	KATONGAN	1.047	793	1.840	1.338	1.349	2.687	39	57	96	88	301	389
JUMLAH		7.005	5.418	12.423	9.128	9.187	18.315	239	387	626	519	1.977	2.496

F. Rasio Ketergantungan

NO	DESA	JUMLAH PENDUDUK			RATIO
		ANAK	PRODUKTIF	TUA	
1	NATAH	697	2.671	559	47,02
2	PILANGREJO	657	2.428	566	50,37
3	KEDUNGPOH	1.238	4.135	926	52,33
4	PENGKOL	976	3.795	899	49,41
5	KEDUNGKERIS	830	3.222	723	48,20
6	NGLIPAR	840	3.028	658	49,47
7	KATONGAN	883	3.309	820	51,47
JUMLAH		6.121	22.588	5.151	49,90

G. Jumlah Penduduk Menurut Agama

NO	KELURAHAN	AGAMA						ALIRAN KEPERCAYAAN
		ISLAM	KRISTEN	KATHOLIK	HINDU	BUDDHA	KONGHUCU	
1	NATAH	3.924	1	1	1	-	-	-
2	PILANGREJO	3.617	28	6	-	-	-	-
3	KEDUNGPOH	6.285	11	3	-	-	-	-
4	PENGKOL	5.547	112	11	-	-	-	-
5	KEDUNGKERIS	4.750	11	14	-	-	-	-
6	NGLIPAR	4.447	38	41	-	-	-	-
7	KATONGAN	4.996	16	-	-	-	-	-
JUMLAH		33.566	217	76	1	-	-	-

H. Jumlah Penduduk Menurut Pendidikan Terakhir

NO	DESA	JUMLAH PENDUDUK DENGAN PENDIDIKAN AKHIR									
		1	2	3	4	5	6	7	8	9	10
1	NATAH	908	342	1.235	750	614	14	17	44	3	-
2	PILANGREJO	917	299	803	706	774	14	31	95	9	3
3	KEDUNGPOH	1.453	576	1.384	1.260	1.412	21	36	150	5	2
4	PENGKOL	1.215	509	1.507	1.169	1.131	17	26	92	3	1
5	KEDUNGKERIS	980	361	1.201	1.046	1.016	20	40	107	3	1
6	NGLIPAR	989	422	848	928	1.071	29	49	182	7	1
7	KATONGAN	1.236	463	1.162	1.037	994	14	24	78	4	-
JUMLAH		7.698	2.972	8.140	6.896	7.012	129	223	748	34	8

Ket :

- | | |
|--------------------------------|--------------------------|
| 1= Tidak sekolah/belum sekolah | 6= Diploma I/ Diploma II |
| 2= Tidak tamat SD | 7= Diploma III |
| 3= Tamat SD | 8= Strata I |
| 4= Tamat SLTP | 9= Strata II |
| 5= Tamat SLTA | 10= Strata III |

I. Jumlah Penduduk Menurut Pekerjaan

NO	DESA	JUMLAH PENDUDUK DENGAN JENIS PEKERJAAN									
		1	2	3	4	5	6	7	8	9	10
1	NATAH	1.112	630	208	229	30	18	361	14	737	588
2	PILANGREJO	840	424	115	180	31	34	704	16	711	596
3	KEDUNGPOH	991	1.095	245	403	52	44	1.060	13	1.284	1.112
4	PENGKOL	1.738	881	226	382	28	29	516	19	964	887
5	KEDUNGKERIS	993	683	323	358	41	28	711	17	864	757
6	NGLIPAR	951	352	341	341	83	78	663	14	908	795
7	KATONGAN	1.502	455	225	424	45	33	594	11	962	761
JUMLAH		8.127	4.520	1.683	2.317	310	264	4.609	104	6.430	5.496

Ket :

- | | |
|-------------------------|---------------------------|
| 1 = Petani / Buruh Tani | 6 = Pensiunan |
| 2 = Wiraswasta | 7 = Mengurus Rumah Tangga |
| 3 = Buruh Harian Lepas | 8 = Perangkat Desa |
| 4 = Karyawan Swasta | 9 = Tidak Bekerja |
| 5 = PNS | 10 = Lainnya |

III. Kecamatan Playen

A. Jumlah Penduduk

NO	DESA	JUMLAH PENDUDUK				
		L	%	P	%	L+P
1	BANYUSOCO	2.965	49,60%	3.013	50,40%	5.978
2	PLEMBUTAN	2.450	49,01%	2.549	50,99%	4.999
3	BLEBERAN	2.912	50,49%	2.856	49,51%	5.768
4	GETAS	2.816	49,92%	2.825	50,08%	5.641
5	DENGOK	1.212	47,72%	1.328	52,28%	2.540
6	NGUNUT	1.179	49,43%	1.206	50,57%	2.385
7	PLAYEN	2.181	49,19%	2.253	50,81%	4.434
8	NGAWU	1.984	47,93%	2.155	52,07%	4.139
9	BANDUNG	1.957	48,51%	2.077	51,49%	4.034
10	LOGANDENG	4.512	49,75%	4.557	50,25%	9.069
11	GADING	3.101	49,14%	3.210	50,86%	6.311
12	BANARAN	2.128	48,85%	2.228	51,15%	4.356
13	NGLERI	1.365	49,19%	1.410	50,81%	2.775
	JUMLAH	30.762	49,28%	31.667	50,72%	62.429

B. Jumlah Kepala Keluarga

NO	DESA	JUMLAH KEPALA KELUARGA				
		L	%	P	%	L+P
1	BANYUSOCO	1.722	82,47%	366	17,53%	2.088
2	PLEMBUTAN	1.395	81,20%	323	18,80%	1.718
3	BLEBERAN	1.605	81,43%	366	18,57%	1.971
4	GETAS	1.599	84,29%	298	15,71%	1.897
5	DENGOK	688	75,94%	218	24,06%	906
6	NGUNUT	698	83,19%	141	16,81%	839
7	PLAYEN	1.211	78,48%	332	21,52%	1.543
8	NGAWU	1.125	77,85%	320	22,15%	1.445
9	BANDUNG	1.111	77,31%	326	22,69%	1.437
10	LOGANDENG	2.470	80,69%	591	19,31%	3.061
11	GADING	1.806	79,63%	462	20,37%	2.268
12	BANARAN	1.277	78,10%	358	21,90%	1.635
13	NGLERI	779	80,56%	188	19,44%	967
	JUMLAH	17.486	80,30%	4.289	19,70%	21.775

C. Jumlah Wajib KTP

NO	KALURAHAN	PENDUDUK			WAJIB KTP		
		L	P	JML	L	P	JML
1	BANYUSOCO	2.965	3.013	5.978	2.386	2.442	4.828
2	PLEMBUTAN	2.450	2.549	4.999	1.876	2.017	3.893
3	BLEBERAN	2.912	2.856	5.768	2.239	2.238	4.477
4	GETAS	2.816	2.825	5.641	2.185	2.219	4.404
5	DENGOK	1.212	1.328	2.540	942	1.066	2.008
6	NGUNUT	1.179	1.206	2.385	930	954	1.884
7	PLAYEN	2.181	2.253	4.434	1.690	1.789	3.479
8	NGAWU	1.984	2.155	4.139	1.531	1.695	3.226
9	BANDUNG	1.957	2.077	4.034	1.557	1.671	3.228
10	LOGANDENG	4.512	4.557	9.069	3.447	3.623	7.070
11	GADING	3.101	3.210	6.311	2.501	2.604	5.105
12	BANARAN	2.128	2.228	4.356	1.660	1.780	3.440
13	NGLERI	1.365	1.410	2.775	1.075	1.144	2.219
JUMLAH		30.762	31.667	62.429	24.019	25.242	49.261

D. Kepemilikan Akta Kelahiran

NO	DESA	PPDK	MEMILIKI	BELUM_MEMILIKI	PERSEN
1	BANYUSOCO	5.978	2.879	3.099	48,16%
2	PLEMBUTAN	4.999	2.771	2.228	55,43%
3	BLEBERAN	5.768	3.078	2.690	53,36%
4	GETAS	5.641	3.000	2.641	53,18%
5	DENGOK	2.540	1.615	925	63,58%
6	NGUNUT	2.385	1.463	922	61,34%
7	PLAYEN	4.434	2.415	2.019	54,47%
8	NGAWU	4.139	2.401	1.738	58,01%
9	BANDUNG	4.034	2.252	1.782	55,83%
10	LOGANDENG	9.069	5.298	3.771	58,42%
11	GADING	6.311	3.522	2.789	55,81%
12	BANARAN	4.356	2.344	2.012	53,81%
13	NGLERI	2.775	1.428	1.347	51,46%
JUMLAH		62.429	34.466	27.963	55,21%

E. Status Perkawinan Penduduk

NO	DESA	BELUM KAWIN			KAWIN			CERAI HIDUP			CERAI MATI		
		LK	PR	JML	LK	PR	JML	LK	PR	JML	LK	PR	JML
1	BANYUSOCO	1.168	894	2.062	1.673	1.677	3.350	65	73	138	59	369	428
2	PLEMBUTAN	1.010	809	1.819	1.343	1.361	2.704	40	72	112	57	307	364
3	BLEBERAN	1.278	956	2.234	1.490	1.484	2.974	65	81	146	79	335	414
4	GETAS	1.169	923	2.092	1.518	1.542	3.060	57	81	138	72	279	351
5	DENGOK	505	421	926	641	666	1.307	22	36	58	44	205	249
6	NGUNUT	475	404	879	638	635	1.273	29	32	61	37	135	172
7	PLAYEN	951	788	1.739	1.103	1.123	2.226	49	67	116	78	275	353
8	NGAWU	863	761	1.624	1.020	1.030	2.050	50	70	120	51	294	345
9	BANDUNG	834	714	1.548	1.026	1.044	2.070	42	49	91	55	270	325
10	LOGANDENG	2.005	1.626	3.631	2.292	2.295	4.587	79	138	217	136	498	634
11	GADING	1.294	1.038	2.332	1.643	1.670	3.313	54	89	143	110	413	523
12	BANARAN	864	712	1.576	1.145	1.160	2.305	54	61	115	65	295	360
13	NGLERI	550	425	975	754	771	1.525	23	37	60	38	177	215
JUMLAH		12.966	10.471	23.437	16.286	16.458	32.744	629	886	1.515	881	3.852	4.733

F. Rasio Ketergantungan

NO	DESA	JUMLAH PENDUDUK			RATIO
		ANAK	PRODUKTIF	TUA	
1	BANYUSOCO	1.028	3.959	991	51,00
2	PLEMBUTAN	965	3.285	749	52,18
3	BLEBERAN	1.117	3.891	760	48,24
4	GETAS	1.043	3.837	761	47,02
5	DENGOK	466	1.646	428	54,31
6	NGUNUT	433	1.572	380	51,72
7	PLAYEN	813	3.002	619	47,70
8	NGAWU	799	2.800	540	47,82
9	BANDUNG	691	2.736	607	47,44
10	LOGANDENG	1.744	6.311	1.014	43,70
11	GADING	1.008	4.367	936	44,52
12	BANARAN	782	2.855	719	52,57
13	NGLERI	487	1.811	477	53,23
JUMLAH		11.376	42.072	8.981	48,39

G. Jumlah Penduduk Menurut Agama

NO	DESA	AGAMA						
		ISLAM	KRISTEN	KATHOLIK	HINDU	BUDDHA	KONGHUCU	ALIRAN KEPERCAYAAN
1	BANYUSOCO	5.801	162	15	-	-	-	-
2	PLEMBUTAN	4.946	8	42	3	-	-	-
3	BLEBERAN	5.675	75	18	-	-	-	-
4	GETAS	5.640	1	-	-	-	-	-
5	DENGOK	2.510	21	9	-	-	-	-
6	NGUNUT	2.281	7	97	-	-	-	-
7	PLAYEN	4.008	72	348	6	-	-	-
8	NGAWU	4.037	39	59	4	-	-	-
9	BANDUNG	3.186	49	799	-	-	-	-
10	LOGANDENG	8.186	387	483	11	-	-	2
11	GADING	5.185	100	994	32	-	-	-
12	BANARAN	4.227	31	68	30	-	-	-
13	NGLERI	2.766	4	4	-	-	-	1
	JUMLAH	58.448	956	2.936	86	-	-	3

H. Jumlah Penduduk Menurut Pendidikan Terakhir

NO	DESA	JUMLAH PENDUDUK DENGAN PENDIDIKAN AKHIR									
		1	2	3	4	5	6	7	8	9	10
1	BANYUSOCO	1.270	483	1.795	1.349	888	46	24	120	3	-
2	PLEMBUTAN	1.222	354	1.174	999	1.077	24	36	106	4	3
3	BLEBERAN	1.227	648	1.253	1.201	1.189	49	40	154	7	-
4	GETAS	1.091	523	1.673	1.179	953	42	19	149	10	2
5	DENGOK	526	185	411	630	641	22	26	93	5	1
6	NGUNUT	465	209	442	442	635	25	31	127	8	1
7	PLAYEN	806	414	666	874	1.294	40	85	237	17	1
8	NGAWU	813	403	546	792	1.222	37	52	252	20	2
9	BANDUNG	793	333	618	675	1.175	54	103	259	22	2
10	LOGANDENG	1.774	784	1.292	1.477	2.570	98	236	763	72	3
11	GADING	1.218	960	1.081	1.092	1.548	47	76	270	17	2
12	BANARAN	857	353	967	902	1.104	17	35	114	6	1
13	NGLERI	603	240	626	619	572	21	15	74	5	-
	JUMLAH	12.665	5.889	12.544	12.231	14.868	522	778	2.718	196	18

Ket :

1=Tidak sekolah/belum sekolah
 2=Tidak tamat SD
 3=Tamat SD
 4=Tamat SLTP
 5=Tamat SLTA

6=Diploma I/ Diploma II
 7=Diploma III
 8=Strata I
 9=Strata II
 10=Strata III

I. Jumlah Penduduk Menurut Pekerjaan

NO	DESA	JUMLAH PENDUDUK DENGAN JENIS PEKERJAAN									
		1	2	3	4	5	6	7	8	9	10
1	BANYUSOCO	1.949	329	348	482	58	76	727	19	1.069	921
2	PLEMBUTAN	1.387	226	749	306	50	28	451	23	980	799
3	BLEBERAN	2.017	313	285	433	73	66	478	22	1.017	1.064
4	GETAS	1.586	446	417	307	62	37	737	18	1.015	1.016
5	DENGOK	641	165	235	174	43	40	325	16	476	425
6	NGUNUT	445	203	181	201	43	40	348	10	446	468
7	PLAYEN	607	293	427	367	137	93	768	19	788	935
8	NGAWU	431	433	423	299	93	79	649	12	818	902
9	BANDUNG	453	185	515	366	145	113	677	21	735	824
10	LOGANDENG	804	1.002	670	1.018	450	181	1.217	18	1.723	1.986
11	GADING	1.516	349	727	642	152	109	526	20	1.127	1.143
12	BANARAN	888	215	452	260	62	89	821	19	786	764
13	NGLERI	816	93	268	219	44	40	333	21	495	446
JUMLAH		13.540	4.252	5.697	5.074	1.412	991	8.057	238	11.475	11.693

Ket :

1 = Petani / Buruh Tani
 2 = Wiraswasta
 3 = Buruh Harian Lepas
 4 = Karyawan Swasta
 5 = PNS

6 = Pensiunan
 7 = Mengurus Rumah Tangga
 8 = Perangkat Desa
 9 = Tidak Bekerja
 10 = Lainnya

IV. Kecamatan Patuk

A. Jumlah Penduduk

NO	DESA	JUMLAH PENDUDUK				
		L	%	P	%	L+P
1	BUNDER	1.769	50,10%	1.762	49,90%	3.531
2	BEJI	1.348	49,41%	1.380	50,59%	2.728
3	PENGGOK	1.589	49,38%	1.629	50,62%	3.218
4	SEMOYO	1.403	50,04%	1.401	49,96%	2.804
5	SALAM	1.602	48,95%	1.671	51,05%	3.273
6	PATUK	1.471	49,93%	1.475	50,07%	2.946
7	NGORO-ORO	1.776	48,78%	1.865	51,22%	3.641
8	NGLANGGERAN	1.361	50,06%	1.358	49,94%	2.719
9	PUTAT	2.168	49,61%	2.202	50,39%	4.370
10	NGLEGI	1.571	48,77%	1.650	51,23%	3.221
11	TERBAH	1.321	49,53%	1.346	50,47%	2.667
	JUMLAH	17.379	49,49%	17.739	50,51%	35.118

B. Jumlah Kepala Keluarga

NO	DESA	JUMLAH KEPALA KELUARGA				
		L	%	P	%	L+P
1	BUNDER	999	85,75%	166	14,25%	1.165
2	BEJI	774	81,39%	177	18,61%	951
3	PENGGOK	896	81,90%	198	18,10%	1.094
4	SEMOYO	814	82,89%	168	17,11%	982
5	SALAM	918	81,89%	203	18,11%	1.121
6	PATUK	844	81,86%	187	18,14%	1.031
7	NGORO-ORO	1.024	86,12%	165	13,88%	1.189
8	NGLANGGERAN	771	84,45%	142	15,55%	913
9	PUTAT	1.225	85,37%	210	14,63%	1.435
10	NGLEGI	859	85,05%	151	14,95%	1.010
11	TERBAH	747	89,46%	88	10,54%	835
	JUMLAH	9.871	84,18%	1.855	15,82%	11.726

C. Jumlah Wajib KTP

NO	KALURAHAN	PENDUDUK			WAJIB KTP		
		L	P	JML	L	P	JML
1	BUNDER	1.769	1.762	3.531	1.347	1.369	2.716
2	BEJI	1.348	1.380	2.728	1.056	1.134	2.190
3	PENGGOK	1.589	1.629	3.218	1.202	1.282	2.484
4	SEMOYO	1.403	1.401	2.804	1.080	1.117	2.197
5	SALAM	1.602	1.671	3.273	1.236	1.328	2.564
6	PATUK	1.471	1.475	2.946	1.112	1.175	2.287
7	NGORO-ORO	1.776	1.865	3.641	1.392	1.498	2.890
8	NGLANGGERAN	1.361	1.358	2.719	1.080	1.064	2.144
9	PUTAT	2.168	2.202	4.370	1.675	1.759	3.434
10	NGLEGI	1.571	1.650	3.221	1.253	1.336	2.589
11	TERBAH	1.321	1.346	2.667	1.021	1.062	2.083
	JUMLAH	17.379	17.739	35.118	13.454	14.124	27.578

D. Kepemilikan Akta Kelahiran

NO	DESA	PPDK	MEMILIKI	BELUM_MEMILIKI	PERSEN
1	BUNDER	3.531	2.121	1.410	60,07%
2	BEJI	2.728	1.524	1.204	55,87%
3	PENGGOK	3.218	1.811	1.407	56,28%
4	SEMOYO	2.804	1.625	1.179	57,95%
5	SALAM	3.273	1.866	1.407	57,01%
6	PATUK	2.946	1.729	1.217	58,69%
7	NGORO-ORO	3.641	2.042	1.599	56,08%
8	NGLANGGERAN	2.719	1.508	1.211	55,46%
9	PUTAT	4.370	2.767	1.603	63,32%
10	NGLEGI	3.221	1.764	1.457	54,77%
11	TERBAH	2.667	1.327	1.340	49,76%
JUMLAH		35.118	20.084	15.034	57,19%

E. Status Perkawinan Penduduk

NO	DESA	BELUM KAWIN			KAWIN			CERAI HIDUP			CERAI MATI		
		LK	PR	JML	LK	PR	JML	LK	PR	JML	LK	PR	JML
1	BUNDER	744	589	1.333	947	957	1.904	24	32	56	54	184	238
2	BEJI	536	423	959	751	747	1.498	27	34	61	34	176	210
3	PENGGOK	677	552	1.229	858	862	1.720	18	38	56	36	177	213
4	SEMOYO	581	444	1.025	762	779	1.541	24	38	62	36	140	176
5	SALAM	659	555	1.214	867	897	1.764	36	38	74	40	181	221
6	PATUK	612	488	1.100	792	803	1.595	28	37	65	39	147	186
7	NGORO-ORO	664	577	1.241	1.024	1.038	2.062	40	36	76	48	214	262
8	NGLANGGERAN	550	435	985	752	749	1.501	28	38	66	31	136	167
9	PUTAT	898	721	1.619	1.195	1.207	2.402	33	59	92	42	215	257
10	NGLEGI	630	529	1.159	872	879	1.751	22	42	64	47	200	247
11	TERBAH	494	415	909	769	780	1.549	21	18	39	37	133	170
JUMLAH		7.045	5.728	12.773	9.589	9.698	19.287	301	410	711	444	1.903	2.347

F. Rasio Ketergantungan

NO	DESA	JUMLAH PENDUDUK			RATIO
		ANAK	PRODUKTIF	TUA	
1	BUNDER	706	2.382	443	48,24
2	BEJI	456	1.875	397	45,49
3	PENGGOK	623	2.173	422	48,09
4	SEMOYO	519	1.903	382	47,35
5	SALAM	609	2.241	423	46,05
6	PATUK	567	2.052	327	43,57
7	NGORO-ORO	645	2.440	556	49,22
8	NGLANGGERAN	493	1.856	370	46,50
9	PUTAT	825	3.003	542	45,52
10	NGLEGI	550	2.171	500	48,36
11	TERBAH	506	1.792	369	48,83
JUMLAH		6.499	23.888	4.731	47,01

G. Jumlah Penduduk Menurut Agama

NO	DESA	AGAMA						
		ISLAM	KRISTEN	KATHOLIK	HINDU	BUDDHA	KONGHUCU	ALIRAN KEPERCAYAAN
1	BUNDER	3.502	14	13	2	-	-	-
2	BEJI	2.707	15	6	-	-	-	-
3	PENGGOK	3.114	103	1	-	-	-	-
4	SEMOYO	2.804	-	-	-	-	-	-
5	SALAM	3.251	19	3	-	-	-	-
6	PATUK	2.942	3	-	1	-	-	-
7	NGORO-ORO	3.640	1	-	-	-	-	-
8	NGLANGGERAN	2.661	15	43	-	-	-	-
9	PUTAT	4.314	29	26	1	-	-	-
10	NGLEGI	3.216	4	1	-	-	-	-
11	TERBAH	2.621	34	12	-	-	-	-
	JUMLAH	34.772	237	105	4	-	-	-

H. Jumlah Penduduk Menurut Pendidikan Terakhir

NO	DESA	JUMLAH PENDUDUK DENGAN PENDIDIKAN AKHIR									
		1	2	3	4	5	6	7	8	9	10
1	BUNDER	744	346	661	759	830	26	47	115	2	1
2	BEJI	517	235	505	678	702	10	17	63	1	-
3	PENGGOK	767	306	470	856	711	16	18	74	-	-
4	SEMOYO	570	260	541	767	607	9	19	30	-	1
5	SALAM	680	284	618	810	752	18	43	64	4	-
6	PATUK	621	230	483	591	788	27	49	148	7	2
7	NGORO-ORO	805	321	925	832	665	12	19	60	2	-
8	NGLANGGERAN	526	253	637	620	597	12	18	56	-	-
9	PUTAT	838	359	956	1.024	1.016	21	42	104	10	-
10	NGLEGI	597	310	769	781	663	9	19	71	2	-
11	TERBAH	581	247	913	606	290	3	7	20	-	-
	JUMLAH	7.246	3.151	7.478	8.324	7.621	163	298	805	28	4

Ket :

- | | |
|-------------------------------|-------------------------|
| 1=Tidak sekolah/belum sekolah | 6=Diploma I/ Diploma II |
| 2=Tidak tamat SD | 7=Diploma III |
| 3=Tamat SD | 8=Strata I |
| 4=Tamat SLTP | 9=Strata II |
| 5=Tamat SLTA | 10=Strata III |

I. Jumlah Penduduk Menurut Pekerjaan

NO	DESA	JUMLAH PENDUDUK DENGAN JENIS PEKERJAAN									
		1	2	3	4	5	6	7	8	9	10
1	BUNDER	559	533	142	268	56	39	570	19	701	644
2	BEJI	614	426	167	163	24	26	367	11	445	485
3	PENGGOK	677	238	327	272	32	30	436	16	654	536
4	SEMOYO	715	252	193	300	17	13	318	14	522	460
5	SALAM	556	313	297	319	22	30	537	15	623	561
6	PATUK	261	281	241	388	52	63	514	14	596	536
7	NGORO-ORO	1.082	525	169	226	23	12	345	19	662	578
8	NGLANGGERAN	746	197	205	239	29	11	339	14	482	457
9	PUTAT	819	523	435	336	34	36	593	17	792	785
10	NGLEGI	969	189	109	285	32	20	467	20	530	600
11	TERBAH	981	282	218	88	9	-	219	18	473	379
	JUMLAH	7.979	3.759	2.503	2.884	330	280	4.705	177	6.480	6.021

Ket :

1 = Petani / Buruh Tani

2 = Wiraswasta

3 = Buruh Harian Lepas

4 = Karyawan Swasta

5 = PNS

6 = Pensiunan

7 = Mengurus Rumah Tangga

8 = Perangkat Desa

9 = Tidak Bekerja

10 = Lainnya

V. Kecamatan Paliyan

A. Jumlah Penduduk

NO	DESA	JUMLAH PENDUDUK				
		L	%	P	%	L+P
1	SODO	2.390	49,51%	2.437	50,49%	4.827
2	PAMPANG	1.336	49,39%	1.369	50,61%	2.705
3	GROGOL	1.154	48,12%	1.244	51,88%	2.398
4	KARANGDUWET	3.329	49,47%	3.400	50,53%	6.729
5	KARANGASEM	4.074	49,48%	4.160	50,52%	8.234
6	MULUSAN	2.694	50,27%	2.665	49,73%	5.359
7	GIRING	1.428	48,90%	1.492	51,10%	2.920
	JUMLAH	16.405	49,45%	16.767	50,55%	33.172

B. Jumlah Kepala Keluarga

NO	DESA	JUMLAH KEPALA KELUARGA				
		L	%	P	%	L+P
1	SODO	1.415	85,55%	239	14,45%	1.654
2	PAMPANG	781	82,56%	165	17,44%	946
3	GROGOL	656	73,96%	231	26,04%	887
4	KARANGDUWET	1.947	82,22%	421	17,78%	2.368
5	KARANGASEM	2.273	83,54%	448	16,46%	2.721
6	MULUSAN	1.460	82,53%	309	17,47%	1.769
7	GIRING	840	81,63%	189	18,37%	1.029
	JUMLAH	9.372	82,40%	2.002	17,60%	11.374

C. Jumlah Wajib KTP

NO	KALURAHAN	PENDUDUK			WAJIB KTP		
		L	P	JML	L	P	JML
1	SODO	2.390	2.437	4.827	1.868	1.928	3.796
2	PAMPANG	1.336	1.369	2.705	1.054	1.083	2.137
3	GROGOL	1.154	1.244	2.398	897	999	1.896
4	KARANGDUWET	3.329	3.400	6.729	2.633	2.750	5.383
5	KARANGASEM	4.074	4.160	8.234	3.198	3.341	6.539
6	MULUSAN	2.694	2.665	5.359	2.065	2.139	4.204
7	GIRING	1.428	1.492	2.920	1.166	1.251	2.417
	JUMLAH	16.405	16.767	33.172	12.881	13.491	26.372

D. Kepemilikan Akta Kelahiran

NO	DESA	PPDK	MEMILIKI	BELUM_MEMILIKI	PERSEN
1	SODO	4.827	2.406	2.421	49,84%
2	PAMPANG	2.705	1.415	1.290	52,31%
3	GROGOL	2.398	1.217	1.181	50,75%
4	KARANGDUWET	6.729	3.364	3.365	49,99%
5	KARANGASEM	8.234	4.230	4.004	51,37%
6	MULUSAN	5.359	2.804	2.555	52,32%
7	GIRING	2.920	1.438	1.482	49,25%
JUMLAH		33.172	16.874	16.298	50,87%

E. Status Perkawinan Penduduk

NO	DESA	BELUM KAWIN			KAWIN			CERAI HIDUP			CERAI MATI		
		LK	PR	JML	LK	PR	JML	LK	PR	JML	LK	PR	JML
1	SODO	957	785	1.742	1.346	1.354	2.700	35	35	70	52	263	315
2	PAMPANG	542	445	987	735	738	1.473	14	31	45	45	155	200
3	GROGOL	494	395	889	602	617	1.219	18	42	60	40	190	230
4	KARANGDUWET	1.329	1.044	2.373	1.863	1.859	3.722	48	81	129	89	416	505
5	KARANGASEM	1.714	1.329	3.043	2.199	2.218	4.417	67	86	153	94	527	621
6	MULUSAN	1.198	879	2.077	1.397	1.423	2.820	44	57	101	55	306	361
7	GIRING	543	416	959	818	844	1.662	23	27	50	44	205	249
JUMLAH		6.777	5.293	12.070	8.960	9.053	18.013	249	359	608	419	2.062	2.481

F. Rasio Ketergantungan

NO	DESA	JUMLAH PENDUDUK			RATIO
		ANAK	PRODUKTIF	TUA	
1	SODO	894	3.243	690	48,84
2	PAMPANG	482	1.788	435	51,29
3	GROGOL	413	1.529	456	56,83
4	KARANGDUWET	1.176	4.522	1.031	48,81
5	KARANGASEM	1.482	5.503	1.249	49,63
6	MULUSAN	1.021	3.598	740	48,94
7	GIRING	435	1.958	527	49,13
JUMLAH		5.903	22.141	5.128	49,82

G. Jumlah Penduduk Menurut Agama

NO	DESA	AGAMA						
		ISLAM	KRISTEN	KATHOLIK	HINDU	BUDDHA	KONGHUCU	ALIRAN KEPERCAYAAN
1	SODO	4.827	-	-	-	-	-	-
2	PAMPANG	2.685	6	14	-	-	-	-
3	GROGOL	2.369	20	9	-	-	-	-
4	KARANGDUWET	6.585	122	21	-	1	-	-
5	KARANGASEM	8.218	13	1	2	-	-	-
6	MULUSAN	5.357	1	-	-	-	1	-
7	GIRING	2.770	30	114	5	1	-	-
JUMLAH		32.811	192	159	7	2	1	-

H. Jumlah Penduduk Menurut Pendidikan Terakhir

NO	DESA	JUMLAH PENDUDUK DENGAN PENDIDIKAN AKHIR									
		1	2	3	4	5	6	7	8	9	10
1	SODO	1.300	291	1.574	1.008	556	6	17	71	3	1
2	PAMPANG	674	175	723	560	473	13	22	61	3	1
3	GROGOL	566	160	450	444	602	20	40	106	10	-
4	KARANGDUWET	1.729	387	1.669	1.596	1.065	28	39	203	9	4
5	KARANGASEM	2.052	536	2.256	1.883	1.223	47	40	191	3	3
6	MULUSAN	1.250	333	1.496	1.199	866	33	20	157	5	-
7	GIRING	739	189	754	743	406	8	12	63	6	-
	JUMLAH	8.310	2.071	8.922	7.433	5.191	155	190	852	39	9

Ket :

1=Tidak sekolah/belum sekolah

2=Tidak tamat SD

3=Tamat SD

4=Tamat SLTP

5=Tamat SLTA

6=Diploma I/ Diploma II

7=Diploma III

8=Strata I

9=Strata II

10=Strata III

I. Jumlah Penduduk Menurut Pekerjaan

NO	DESA	JUMLAH PENDUDUK DENGAN JENIS PEKERJAAN									
		1	2	3	4	5	6	7	8	9	10
1	SODO	1.182	1.462	251	154	27	11	182	17	930	611
2	PAMPANG	703	348	328	159	28	19	215	13	484	408
3	GROGOL	643	163	191	218	44	59	251	15	404	410
4	KARANGDUWET	1.839	633	671	472	76	88	724	21	1.173	1.032
5	KARANGASEM	2.362	786	976	491	84	62	624	21	1.499	1.329
6	MULUSAN	1.180	997	421	245	63	43	568	16	989	837
7	GIRING	1.081	249	263	171	33	15	231	18	434	425
	JUMLAH	8.990	4.638	3.101	1.910	355	297	2.795	121	5.913	5.052

Ket :

1 = Petani / Buruh Tani

2 = Wiraswasta

3 = Buruh Harian Lepas

4 = Karyawan Swasta

5 = PNS

6 = Pensiunan

7 = Mengurus Rumah Tangga

8 = Perangkat Desa

9 = Tidak Bekerja

10 = Lainnya

VI. Kecamatan Panggang

A. Jumlah Penduduk

NO	DESA	JUMLAH PENDUDUK				
		L	%	P	%	L+P
1	GIRIKARTO	1.984	48,52%	2.105	51,48%	4.089
2	GRISEKAR	3.866	49,41%	3.959	50,59%	7.825
3	GIRIMULYO	2.920	49,50%	2.979	50,50%	5.899
4	GIRIWUNGU	1.227	48,14%	1.322	51,86%	2.549
5	GIRIHARJO	2.025	49,26%	2.086	50,74%	4.111
6	GIRISUKO	2.688	48,78%	2.822	51,22%	5.510
	JUMLAH	14.710	49,06%	15.273	50,94%	29.983

B. Jumlah Kepala Keluarga

NO	DESA	JUMLAH KEPALA KELUARGA				
		L	%	P	%	L+P
1	GIRIKARTO	1.098	89,12%	134	10,88%	1.232
2	GRISEKAR	2.121	88,30%	281	11,70%	2.402
3	GIRIMULYO	1.379	89,31%	165	10,69%	1.544
4	GIRIWUNGU	680	88,89%	85	11,11%	765
5	GIRIHARJO	1.047	87,10%	155	12,90%	1.202
6	GIRISUKO	1.542	81,20%	357	18,80%	1.899
	JUMLAH	7.867	86,99%	1.177	13,01%	9.044

C. Jumlah Wajib KTP

NO	KALURAHAN	PENDUDUK			WAJIB KTP		
		L	P	JML	L	P	JML
1	GIRIKARTO	1.984	2.105	4.089	1.567	1.716	3.283
2	GRISEKAR	3.866	3.959	7.825	3.061	3.164	6.225
3	GIRIMULYO	2.920	2.979	5.899	2.314	2.451	4.765
4	GIRIWUNGU	1.227	1.322	2.549	980	1.074	2.054
5	GIRIHARJO	2.025	2.086	4.111	1.580	1.700	3.280
6	GIRISUKO	2.688	2.822	5.510	2.160	2.317	4.477
	JUMLAH	14.710	15.273	29.983	11.662	12.422	24.084

D. Kepemilikan Akta Kelahiran

NO	DESA	PPDK	MEMILIKI	BELUM_MEMILIKI	PERSEN
1	GIRIKARTO	4.089	2.216	1.873	54,19%
2	GRISEKAR	7.825	4.121	3.704	52,66%
3	GIRIMULYO	5.899	3.122	2.777	52,92%
4	GIRIWUNGU	2.549	1.551	998	60,85%
5	GIRIHARJO	4.111	2.212	1.899	53,81%
6	GIRISUKO	5.510	2.523	2.987	45,79%
	JUMLAH	29.983	15.745	14.238	52,51%

E. Status Perkawinan Penduduk

NO	DESA	BELUM KAWIN			KAWIN			CERAI HIDUP			CERAI MATI		
		LK	PR	JML	LK	PR	JML	LK	PR	JML	LK	PR	JML
1	GIRIKARTO	702	597	1.299	1.197	1.209	2.406	34	31	65	51	268	319
2	GIRISEKAR	1.492	1.232	2.724	2.180	2.197	4.377	68	103	171	126	427	553
3	GIRIMULYO	1.115	866	1.981	1.643	1.655	3.298	56	78	134	106	380	486
4	GIRIWUNGU	420	369	789	749	748	1.497	21	34	55	37	171	208
5	GIRIHARJO	797	660	1.457	1.160	1.163	2.323	25	46	71	43	217	260
6	GIRISUKO	1.050	819	1.869	1.497	1.507	3.004	67	80	147	74	416	490
JUMLAH		5.576	4.543	10.119	8.426	8.479	16.905	271	372	643	437	1.879	2.316

F. Rasio Ketergantungan

NO	DESA	JUMLAH PENDUDUK			RATIO
		ANAK	PRODUKTIF	TUA	
1	GIRIKARTO	714	2.620	755	56,07
2	GIRISEKAR	1.391	5.085	1.349	53,88
3	GIRIMULYO	975	3.902	1.022	51,18
4	GIRIWUNGU	430	1.651	468	54,39
5	GIRIHARJO	712	2.763	636	48,79
6	GIRISUKO	868	3.575	1.067	54,13
JUMLAH		5.090	19.596	5.297	53,01

G. Jumlah Penduduk Menurut Agama

NO	DESA	AGAMA						
		ISLAM	KRISTEN	KATHOLIK	HINDU	BUDDHA	KONGHUCU	ALIRAN KEPERCAYAAN
1	GIRIKARTO	3.757	10	27	-	295	-	-
2	GIRISEKAR	7.623	110	91	-	-	-	1
3	GIRIMULYO	5.810	47	42	-	-	-	-
4	GIRIWUNGU	2.520	4	2	-	23	-	-
5	GIRIHARJO	4.021	26	64	-	-	-	-
6	GIRISUKO	5.316	188	3	-	-	-	3
JUMLAH		29.047	385	229	-	318	-	4

H. Jumlah Penduduk Menurut Pendidikan Terakhir

NO	DESA	JUMLAH PENDUDUK DENGAN PENDIDIKAN AKHIR									
		1	2	3	4	5	6	7	8	9	10
1	GIRIKARTO	1.043	279	1.334	918	424	7	26	56	2	-
2	GIRISEKAR	1.701	533	2.431	1.794	1.105	24	33	193	11	-
3	GIRIMULYO	1.422	404	1.938	1.301	692	7	23	108	4	-
4	GIRIWUNGU	599	166	795	593	333	2	19	40	2	-
5	GIRIHARJO	824	290	1.272	826	740	17	21	112	9	-
6	GIRISUKO	1.193	391	1.782	1.139	833	27	33	111	1	-
JUMLAH		6.782	2.063	9.552	6.571	4.127	84	155	620	29	-

Ket :

1=Tidak sekolah/belum sekolah
 2=Tidak tamat SD
 3=Tamat SD
 4=Tamat SLTP
 5=Tamat SLTA

6=Diploma I/ Diploma II
 7=Diploma III
 8=Strata I
 9=Strata II
 10=Strata III

I. Jumlah Penduduk Menurut Pekerjaan

NO	DESA	JUMLAH PENDUDUK DENGAN JENIS PEKERJAAN									
		1	2	3	4	5	6	7	8	9	10
1	GIRIKARTO	1.777	337	169	272	17	9	224	21	566	697
2	GIRISEKAR	2.803	932	434	695	64	46	421	19	1.046	1.365
3	GIRIMULYO	2.609	222	493	422	31	32	317	19	758	996
4	GIRIWUNGU	1.259	107	170	137	17	12	128	18	325	376
5	GIRIHARJO	1.454	493	190	327	41	43	255	16	573	719
6	GIRISUKO	2.071	379	304	518	38	33	515	22	718	912
JUMLAH		11.973	2.470	1.760	2.371	208	175	1.860	115	3.986	5.065

Ket :

1 = Petani / Buruh Tani

2 = Wiraswasta

3 = Buruh Harian Lepas

4 = Karyawan Swasta

5 = PNS

6 = Pensiunan

7 = Mengurus Rumah Tangga

8 = Perangkat Desa

9 = Tidak Bekerja

10 = Lainnya

VII. Kecamatan Tepus

A. Jumlah Penduduk

NO	DESA	JUMLAH PENDUDUK				
		L	%	P	%	L+P
1	GIRIPANGGUNG	3.082	49,15%	3.188	50,85%	6.270
2	SUMBERWUNGU	3.119	49,01%	3.245	50,99%	6.364
3	SIDOHARJO	3.293	48,79%	3.457	51,21%	6.750
4	TEPUS	4.689	49,37%	4.809	50,63%	9.498
5	PURWODADI	3.803	48,96%	3.965	51,04%	7.768
	JUMLAH	17.986	49,08%	18.664	50,92%	36.650

B. Jumlah Kepala Keluarga

NO	DESA	JUMLAH KEPALA KELUARGA				
		L	%	P	%	L+P
1	GIRIPANGGUNG	1.802	86,76%	275	13,24%	2.077
2	SUMBERWUNGU	1.774	84,04%	337	15,96%	2.111
3	SIDOHARJO	1.807	84,52%	331	15,48%	2.138
4	TEPUS	2.475	84,47%	455	15,53%	2.930
5	PURWODADI	2.404	87,26%	351	12,74%	2.755
	JUMLAH	10.262	85,44%	1.749	14,56%	12.011

C. Jumlah Wajib KTP

NO	KALURAHAN	PENDUDUK			WAJIB KTP		
		L	P	JML	L	P	JML
1	GIRIPANGGUNG	3.082	3.188	6.270	2.581	2.717	5.298
2	SUMBERWUNGU	3.119	3.245	6.364	2.542	2.736	5.278
3	SIDOHARJO	3.293	3.457	6.750	2.781	2.932	5.713
4	TEPUS	4.689	4.809	9.498	3.841	4.009	7.850
5	PURWODADI	3.803	3.965	7.768	3.151	3.299	6.450
	JUMLAH	17.986	18.664	36.650	14.896	15.693	30.589

D. Kepemilikan Akta Kelahiran

NO	DESA	PPDK	MEMILIKI	BELUM MEMILIKI	PERSEN
1	GIRIPANGGUNG	6.270	2.674	3.596	42,65%
2	SUMBERWUNGU	6.364	2.941	3.423	46,21%
3	SIDOHARJO	6.750	2.575	4.175	38,15%
4	TEPUS	9.498	4.100	5.398	43,17%
5	PURWODADI	7.768	3.190	4.578	41,07%
	JUMLAH	36.650	15.480	21.170	42,24%

E. Status Perkawinan Penduduk

NO	DESA	BELUM KAWIN			KAWIN			CERAI HIDUP			CERAI MATI		
		LK	PR	JML	LK	PR	JML	LK	PR	JML	LK	PR	JML
1	GIRIPANGGUNG	1.033	769	1.802	1.884	1.902	3.786	64	82	146	101	435	536
2	SUMBERWUNGU	1.087	803	1.890	1.874	1.901	3.775	51	96	147	107	445	552
3	SIDOHARJO	1.084	857	1.941	2.032	2.034	4.066	86	126	212	91	440	531
4	TEPUS	1.595	1.255	2.850	2.825	2.847	5.672	126	185	311	143	522	665
5	PURWODADI	1.244	1.010	2.254	2.348	2.354	4.702	121	133	254	90	468	558
JUMLAH		6.043	4.694	10.737	10.963	11.038	22.001	448	622	1.070	532	2.310	2.842

F. Rasio Ketergantungan

NO	DESA	JUMLAH PENDUDUK			RATIO
		ANAK	PRODUKTIF	TUA	
1	GIRIPANGGUNG	856	4.076	1.338	53,83
2	SUMBERWUNGU	934	4.224	1.206	50,66
3	SIDOHARJO	895	4.645	1.210	45,32
4	TEPUS	1.445	6.452	1.601	47,21
5	PURWODADI	1.133	5.268	1.367	47,46
JUMLAH		5.263	24.665	6.722	48,59

G. Jumlah Penduduk Menurut Agama

NO	DESA	AGAMA						
		ISLAM	KRISTEN	KATHOLIK	HINDU	BUDDHA	KONGHUCU	ALIRAN KEPERCAYAAN
1	GIRIPANGGUNG	6.138	103	29	-	-	-	-
2	SUMBERWUNGU	6.075	262	26	-	1	-	-
3	SIDOHARJO	6.684	58	7	1	-	-	-
4	TEPUS	9.386	25	87	-	-	-	-
5	PURWODADI	7.757	10	1	-	-	-	-
JUMLAH		36.040	458	150	1	1	-	-

H. Jumlah Penduduk Menurut Pendidikan Terakhir

NO	DESA	JUMLAH PENDUDUK DENGAN PENDIDIKAN AKHIR									
		1	2	3	4	5	6	7	8	9	10
1	GIRIPANGGUNG	1.240	315	2.423	1.382	815	12	25	57	1	-
2	SUMBERWUNGU	1.365	247	2.279	1.397	950	25	18	81	2	-
3	SIDOHARJO	1.493	296	2.398	1.271	1.147	31	31	81	2	-
4	TEPUS	2.165	346	3.711	1.909	1.218	21	26	99	3	-
5	PURWODADI	1.700	346	3.014	1.653	941	21	21	71	1	-
JUMLAH		7.963	1.550	13.825	7.612	5.071	110	121	389	9	-

Ket :

1=Tidak sekolah/belum sekolah

2=Tidak tamat SD

3=Tamat SD

4=Tamat SLTP

5=Tamat SLTA

6=Diploma I/ Diploma II

7=Diploma III

8=Strata I

9=Strata II

10=Strata III

I. Jumlah Penduduk Menurut Pekerjaan

NO	DESA	JUMLAH PENDUDUK DENGAN JENIS PEKERJAAN									
		1	2	3	4	5	6	7	8	9	10
1	GIRIPANGGUNG	2.661	519	816	399	20	20	250	25	960	600
2	SUMBERWUNGU	2.540	903	420	475	30	34	250	27	1.054	631
3	SIDOHARJO	2.496	1.191	523	319	42	49	353	24	987	766
4	TEPUS	3.425	1.408	881	716	40	44	373	32	1.663	916
5	PURWODADI	3.250	926	436	708	27	31	332	29	1.268	761
	JUMLAH	14.372	4.947	3.076	2.617	159	178	1.558	137	5.932	3.674

Ket :

1 = Petani / Buruh Tani

2 = Wiraswasta

3 = Buruh Harian Lepas

4 = Karyawan Swasta

5 = PNS

6 = Pensiunan

7 = Mengurus Rumah Tangga

8 = Perangkat Desa

9 = Tidak Bekerja

10 = Lainnya

VIII. Kecamatan Semanu

A. Jumlah Penduduk

NO	DESA	JUMLAH PENDUDUK				
		L	%	P	%	L+P
1	NGEPOSARI	5.213	49,96%	5.222	50,04%	10.435
2	SEMANU	8.426	49,49%	8.600	50,51%	17.026
3	PACAREJO	8.520	49,32%	8.756	50,68%	17.276
4	CANDIREJO	4.028	49,85%	4.053	50,15%	8.081
5	DADAPAYU	3.931	49,99%	3.933	50,01%	7.864
	JUMLAH	30.118	49,63%	30.564	50,37%	60.682

B. Jumlah Kepala Keluarga

NO	DESA	JUMLAH KEPALA KELUARGA				
		L	%	P	%	L+P
1	NGEPOSARI	3.074	84,08%	582	15,92%	3.656
2	SEMANU	4.774	81,43%	1.089	18,57%	5.863
3	PACAREJO	4.780	84,44%	881	15,56%	5.661
4	CANDIREJO	2.385	85,30%	411	14,70%	2.796
5	DADAPAYU	2.449	86,94%	368	13,06%	2.817
	JUMLAH	17.462	83,98%	3.331	16,02%	20.793

C. Jumlah Wajib KTP

NO	KALURAHAN	PENDUDUK			WAJIB KTP		
		L	P	JML	L	P	JML
1	NGEPOSARI	5.213	5.222	10.435	4.083	4.152	8.235
2	SEMANU	8.426	8.600	17.026	6.599	6.889	13.488
3	PACAREJO	8.520	8.756	17.276	6.704	7.128	13.832
4	CANDIREJO	4.028	4.053	8.081	3.232	3.359	6.591
5	DADAPAYU	3.931	3.933	7.864	3.206	3.280	6.486
	JUMLAH	30.118	30.564	60.682	23.824	24.808	48.632

D. Kepemilikan Akta Kelahiran

NO	DESA	PPDK	MEMILIKI	BELUM_MEMILIKI	PERSEN
1	NGEPOSARI	10.435	5.501	4.934	52,72%
2	SEMANU	17.026	8.030	8.996	47,16%
3	PACAREJO	17.276	7.303	9.973	42,27%
4	CANDIREJO	8.081	3.775	4.306	46,71%
5	DADAPAYU	7.864	3.445	4.419	43,81%
	JUMLAH	60.682	28.054	32.628	46,23%

E. Status Perkawinan Penduduk

NO	DESA	BELUM KAWIN			KAWIN			CERAI HIDUP			CERAI MATI		
		LK	PR	JML	LK	PR	JML	LK	PR	JML	LK	PR	JML
1	NGEPOSARI	2.104	1.622	3.726	2.872	2.874	5.746	90	153	243	147	573	720
2	SEMANU	3.583	2.896	6.479	4.439	4.488	8.927	161	228	389	243	988	1.231
3	PACAREJO	3.237	2.547	5.784	4.838	4.908	9.746	184	257	441	261	1.044	1.305
4	CANDIREJO	1.478	1.068	2.546	2.347	2.359	4.706	92	137	229	111	489	600
5	DADAPAYU	1.382	1.019	2.401	2.377	2.361	4.738	63	84	147	109	469	578
JUMLAH		11.784	9.152	20.936	16.873	16.990	33.863	590	859	1.449	871	3.563	4.434

F. Rasio Ketergantungan

NO	DESA	JUMLAH PENDUDUK			RATIO
		ANAK	PRODUKTIF	TUA	
1	NGEPOSARI	1.907	7.061	1.467	47,78
2	SEMANU	3.020	11.715	2.291	45,34
3	PACAREJO	3.020	11.522	2.734	49,94
4	CANDIREJO	1.296	5.354	1.431	50,93
5	DADAPAYU	1.193	5.297	1.374	48,46
JUMLAH		10.436	40.949	9.297	48,19

G. Jumlah Penduduk Menurut Agama

NO	DESA	AGAMA							ALIRAN KEPERCAYAAN
		ISLAM	KRISTEN	KATHOLIK	HINDU	BUDDHA	KONGHUCU		
1	NGEPOSARI	10.083	26	326	-	-	-	-	
2	SEMANU	16.464	308	248	5	-	-	1	
3	PACAREJO	17.155	45	66	1	-	-	9	
4	CANDIREJO	7.674	186	221	-	-	-	-	
5	DADAPAYU	7.783	7	73	-	-	-	1	
JUMLAH		59.159	572	934	6	-	-	11	

H. Jumlah Penduduk Menurut Pendidikan Terakhir

NO	DESA	JUMLAH PENDUDUK DENGAN PENDIDIKAN AKHIR									
		1	2	3	4	5	6	7	8	9	10
1	NGEPOSARI	2.413	815	3.039	2.139	1.715	33	57	209	14	1
2	SEMANU	3.796	1.467	4.338	3.302	3.353	101	166	463	39	1
3	PACAREJO	4.671	1.325	5.761	3.460	1.796	29	61	162	11	-
4	CANDIREJO	1.738	656	2.677	1.834	998	25	37	111	5	-
5	DADAPAYU	1.685	681	3.092	1.632	667	19	14	71	3	-
JUMLAH		14.303	4.944	18.907	12.367	8.529	207	335	1.016	72	2

Ket :

- | | |
|--------------------------------|--------------------------|
| 1= Tidak sekolah/belum sekolah | 6= Diploma I/ Diploma II |
| 2= Tidak tamat SD | 7= Diploma III |
| 3= Tamat SD | 8= Strata I |
| 4= Tamat SLTP | 9= Strata II |
| 5= Tamat SLTA | 10= Strata III |

I. Jumlah Penduduk Menurut Pekerjaan

NO	DESA	JUMLAH PENDUDUK DENGAN JENIS PEKERJAAN									
		1	2	3	4	5	6	7	8	9	10
1	NGEPOSARI	3.039	252	1.322	800	76	59	1.314	26	2.289	1.258
2	SEMANU	2.319	836	2.996	1.278	199	155	2.841	28	3.781	2.593
3	PACAREJO	5.809	487	2.339	1.184	78	44	1.609	37	3.824	1.865
4	CANDIREJO	3.375	211	876	553	40	40	535	29	1.664	758
5	DADAPAYU	3.121	281	522	787	28	20	748	33	1.634	690
JUMLAH		17.663	2.067	8.055	4.602	421	318	7.047	153	13.192	7.164

Ket :

1 = Petani / Buruh Tani

2 = Wiraswasta

3 = Buruh Harian Lepas

4 = Karyawan Swasta

5 = PNS

6 = Pensiunan

7 = Mengurus Rumah Tangga

8 = Perangkat Desa

9 = Tidak Bekerja

10 = Lainnya

IX. Kecamatan Karangmojo

A. Jumlah Penduduk

NO	DESA	JUMLAH PENDUDUK				
		L	%	P	%	L+P
1	BEJIHARJO	8.153	49,80%	8.220	50,20%	16.373
2	WILADEG	2.157	49,25%	2.223	50,75%	4.380
3	BENDUNGAN	1.111	49,05%	1.154	50,95%	2.265
4	KELOR	1.640	50,88%	1.583	49,12%	3.223
5	NGIPAK	1.735	48,42%	1.848	51,58%	3.583
6	KARANGMOJO	4.420	49,01%	4.598	50,99%	9.018
7	GEDANGREJO	3.091	49,45%	3.160	50,55%	6.251
8	NGAWIS	2.071	49,20%	2.138	50,80%	4.209
9	JATIAYU	3.796	49,47%	3.877	50,53%	7.673
	JUMLAH	28.174	49,45%	28.801	50,55%	56.975

B. Jumlah Kepala Keluarga

NO	DESA	JUMLAH KEPALA KELUARGA				
		L	%	P	%	L+P
1	BEJIHARJO	4.445	83,66%	868	16,34%	5.313
2	WILADEG	1.212	80,53%	293	19,47%	1.505
3	BENDUNGAN	644	80,60%	155	19,40%	799
4	KELOR	953	81,52%	216	18,48%	1.169
5	NGIPAK	1.030	78,99%	274	21,01%	1.304
6	KARANGMOJO	2.518	76,10%	791	23,90%	3.309
7	GEDANGREJO	1.774	79,44%	459	20,56%	2.233
8	NGAWIS	1.199	80,74%	286	19,26%	1.485
9	JATIAYU	2.098	81,19%	486	18,81%	2.584
	JUMLAH	15.873	80,57%	3.828	19,43%	19.701

C. Jumlah Wajib KTP

NO	KALURAHAN	PENDUDUK			WAJIB KTP		
		L	P	JML	L	P	JML
1	BEJIHARJO	8.153	8.220	16.373	6.276	6.517	12.793
2	WILADEG	2.157	2.223	4.380	1.708	1.823	3.531
3	BENDUNGAN	1.111	1.154	2.265	867	950	1.817
4	KELOR	1.640	1.583	3.223	1.317	1.288	2.605
5	NGIPAK	1.735	1.848	3.583	1.368	1.501	2.869
6	KARANGMOJO	4.420	4.598	9.018	3.480	3.724	7.204
7	GEDANGREJO	3.091	3.160	6.251	2.418	2.506	4.924
8	NGAWIS	2.071	2.138	4.209	1.612	1.687	3.299
9	JATIAYU	3.796	3.877	7.673	2.947	3.119	6.066
	JUMLAH	28.174	28.801	56.975	21.993	23.115	45.108

D. Kepemilikan Akta Kelahiran

NO	DESA	PPDK	MEMILIKI	BELUM_MEMILIKI	PERSEN
1	BEJIHARJO	16.373	8.388	7.985	51,23%
2	WILADEG	4.380	2.429	1.951	55,46%
3	BENDUNGAN	2.265	1.323	942	58,41%
4	KELOR	3.223	1.840	1.383	57,09%
5	NGIPAK	3.583	1.967	1.616	54,90%
6	KARANGMOJO	9.018	4.330	4.688	48,02%
7	GEDANGREJO	6.251	3.300	2.951	52,79%
8	NGAWIS	4.209	2.146	2.063	50,99%
9	JATIAYU	7.673	3.763	3.910	49,04%
JUMLAH		56.975	29.486	27.489	51,75%

E. Status Perkawinan Penduduk

NO	DESA	BELUM KAWIN			KAWIN			CERAI HIDUP			CERAI MATI		
		LK	PR	JML	LK	PR	JML	LK	PR	JML	LK	PR	JML
1	BEJIHARJO	3.496	2.745	6.241	4.241	4.243	8.484	166	240	406	250	992	1.242
2	WILADEG	916	734	1.650	1.125	1.137	2.262	44	49	93	72	303	375
3	BENDUNGAN	453	354	807	596	598	1.194	24	40	64	38	162	200
4	KELOR	685	485	1.170	862	867	1.729	33	46	79	60	185	245
5	NGIPAK	704	585	1.289	945	970	1.915	31	51	82	55	242	297
6	KARANGMOJO	1.899	1.529	3.428	2.283	2.312	4.595	95	138	233	143	619	762
7	GEDANGREJO	1.310	1.072	2.382	1.622	1.630	3.252	67	76	143	92	382	474
8	NGAWIS	869	709	1.578	1.092	1.113	2.205	43	60	103	67	256	323
9	JATIAYU	1.625	1.283	2.908	2.015	2.048	4.063	60	86	146	96	460	556
JUMLAH		11.957	9.496	21.453	14.781	14.918	29.699	563	786	1.349	873	3.601	4.474

F. Rasio Ketergantungan

NO	DESA	JUMLAH PENDUDUK			RATIO
		ANAK	PRODUKTIF	TUA	
1	BEJIHARJO	3.079	10.856	2.438	50,82
2	WILADEG	724	2.929	727	49,54
3	BENDUNGAN	391	1.510	364	50,00
4	KELOR	530	2.211	482	45,77
5	NGIPAK	591	2.411	581	48,61
6	KARANGMOJO	1.562	5.991	1.465	50,53
7	GEDANGREJO	1.151	4.166	934	50,05
8	NGAWIS	782	2.766	661	52,17
9	JATIAYU	1.377	5.065	1.231	51,49
JUMLAH		10.187	37.905	8.883	50,31

G. Jumlah Penduduk Menurut Agama

NO	DESA	AGAMA						
		ISLAM	KRISTEN	KATHOLIK	HINDU	BUDDHA	KONGHUCU	ALIRAN KEPERCAYAAN
1	BEJIHARJO	15.742	510	121	-	-	-	-
2	WILADEG	3.249	1.029	102	-	-	-	-
3	BENDUNGAN	2.162	87	16	-	-	-	-
4	KELOR	2.504	56	663	-	-	-	-
5	NGIPAK	3.367	125	91	-	-	-	-
6	KARANGMOJO	8.458	293	267	-	-	-	-
7	GEDANGREJO	6.173	38	40	-	-	-	-
8	NGAWIS	4.069	98	42	-	-	-	-
9	JATIAYU	7.465	142	66	-	-	-	-
	JUMLAH	53.189	2.378	1.408	-	-	-	-

H. Jumlah Penduduk Menurut Pendidikan Terakhir

NO	DESA	JUMLAH PENDUDUK DENGAN PENDIDIKAN AKHIR									
		1	2	3	4	5	6	7	8	9	10
1	BEJIHARJO	3.781	1.470	3.861	3.377	3.389	56	125	294	19	1
2	WILADEG	883	384	668	839	1.248	25	96	223	14	-
3	BENDUNGAN	522	194	425	428	584	15	21	72	4	-
4	KELOR	627	303	574	806	753	15	42	100	3	-
5	NGIPAK	818	296	575	697	999	22	44	123	9	-
6	KARANGMOJO	2.140	797	1.431	1.711	2.379	78	87	369	25	1
7	GEDANGREJO	1.348	550	1.071	1.175	1.631	56	78	326	16	-
8	NGAWIS	964	397	656	833	1.123	36	43	153	4	-
9	JATIAYU	1.906	732	1.678	1.609	1.542	23	44	136	3	-
	JUMLAH	12.989	5.123	10.939	11.475	13.648	326	580	1.796	97	2

Ket :

1=Tidak sekolah/belum sekolah

2=Tidak tamat SD

3=Tamat SD

4=Tamat SLTP

5=Tamat SLTA

6=Diploma I/ Diploma II

7=Diploma III

8=Strata I

9=Strata II

10=Strata III

I. Jumlah Penduduk Menurut Pekerjaan

NO	DESA	JUMLAH PENDUDUK DENGAN JENIS PEKERJAAN									
		1	2	3	4	5	6	7	8	9	10
1	BEJIHARJO	3.192	784	1.883	1.720	140	128	2.494	33	3.454	2.545
2	WILADEG	845	168	379	494	94	81	734	20	791	774
3	BENDUNGAN	531	134	213	286	24	27	234	14	408	394
4	KELOR	847	117	169	563	35	39	315	17	586	535
5	NGIPAK	1.055	89	214	417	61	66	392	20	667	602
6	KARANGMOJO	2.071	297	716	893	157	166	1.333	26	1.864	1.495
7	GEDANGREJO	1.122	319	602	545	157	122	948	21	1.279	1.136
8	NGAWIS	1.032	101	327	415	74	68	586	22	890	694
9	JATIAYU	1.843	233	646	760	46	55	1.301	21	1.591	1.177
	JUMLAH	12.538	2.242	5.149	6.093	788	752	8.337	194	11.530	9.352

Ket :

1 = Petani / Buruh Tani
 2 = Wiraswasta
 3 = Buruh Harian Lepas
 4 = Karyawan Swasta
 5 = PNS

6 = Pensiunan
 7 = Mengurus Rumah Tangga
 8 = Perangkat Desa
 9 = Tidak Bekerja
 10 = Lainnya

X. Kecamatan Ponjong

A. Jumlah Penduduk

NO	DESA	JUMLAH PENDUDUK				
		L	%	P	%	L+P
1	UMBULREJO	3.735	50,05%	3.728	49,95%	7.463
2	SAWAHAN	2.862	49,64%	2.904	50,36%	5.766
3	TAMBAKROMO	2.044	48,24%	2.193	51,76%	4.237
4	KENTENG	1.623	48,58%	1.718	51,42%	3.341
5	SUMBERGIRI	2.417	49,42%	2.474	50,58%	4.891
6	GENJAHAN	2.899	49,35%	2.975	50,65%	5.874
7	PONJONG	2.503	49,29%	2.575	50,71%	5.078
8	KARANGASEM	1.326	49,89%	1.332	50,11%	2.658
9	BEDOYO	2.118	50,84%	2.048	49,16%	4.166
10	SIDOREJO	4.846	50,06%	4.834	49,94%	9.680
11	GOMBANG	1.709	50,24%	1.693	49,76%	3.402
	JUMLAH	28.082	49,65%	28.474	50,35%	56.556

B. Jumlah Kepala Keluarga

NO	DESA	JUMLAH KEPALA KELUARGA				
		L	%	P	%	L+P
1	UMBULREJO	2.230	83,83%	430	16,17%	2.660
2	SAWAHAN	1.578	85,99%	257	14,01%	1.835
3	TAMBAKROMO	1.159	85,54%	196	14,46%	1.355
4	KENTENG	988	85,03%	174	14,97%	1.162
5	SUMBERGIRI	1.322	79,83%	334	20,17%	1.656
6	GENJAHAN	1.617	77,29%	475	22,71%	2.092
7	PONJONG	1.349	78,84%	362	21,16%	1.711
8	KARANGASEM	782	85,46%	133	14,54%	915
9	BEDOYO	1.285	84,60%	234	15,40%	1.519
10	SIDOREJO	2.699	82,97%	554	17,03%	3.253
11	GOMBANG	964	89,09%	118	10,91%	1.082
	JUMLAH	15.973	83,02%	3.267	16,98%	19.240

C. Jumlah Wajib KTP

NO	KALURAHAN	PENDUDUK			WAJIB KTP		
		L	P	JML	L	P	JML
1	UMBULREJO	3.735	3.728	7.463	2.991	3.019	6.010
2	SAWAHAN	2.862	2.904	5.766	2.266	2.347	4.613
3	TAMBAKROMO	2.044	2.193	4.237	1.668	1.804	3.472
4	KENTENG	1.623	1.718	3.341	1.329	1.420	2.749
5	SUMBERGIRI	2.417	2.474	4.891	1.946	2.023	3.969
6	GENJAHAN	2.899	2.975	5.874	2.290	2.410	4.700
7	PONJONG	2.503	2.575	5.078	1.946	2.046	3.992
8	KARANGASEM	1.326	1.332	2.658	1.078	1.092	2.170
9	BEDOYO	2.118	2.048	4.166	1.678	1.709	3.387
10	SIDOREJO	4.846	4.834	9.680	3.786	3.808	7.594
11	GOMBANG	1.709	1.693	3.402	1.383	1.381	2.764
	JUMLAH	28.082	28.474	56.556	22.361	23.059	45.420

D. Kepemilikan Akta Kelahiran

NO	DESA	PPDK	MEMILIKI	BELUM_MEMILIKI	PERSEN
1	UMBULREJO	7.463	3.598	3.865	48,21%
2	SAWAHAN	5.766	3.089	2.677	53,57%
3	TAMBAKROMO	4.237	2.310	1.927	54,52%
4	KENTENG	3.341	1.654	1.687	49,51%
5	SUMBERGIRI	4.891	2.486	2.405	50,83%
6	GENJAHAN	5.874	3.471	2.403	59,09%
7	PONJONG	5.078	3.025	2.053	59,57%
8	KARANGASEM	2.658	1.405	1.253	52,86%
9	BEDOYO	4.166	2.281	1.885	54,75%
10	SIDOREJO	9.680	5.159	4.521	53,30%
11	GOMBANG	3.402	1.751	1.651	51,47%
JUMLAH		56.556	30.229	26.327	53,45%

E. Status Perkawinan Penduduk

NO	DESA	BELUM KAWIN			KAWIN			CERAI HIDUP			CERAI MATI		
		LK	PR	JML	LK	PR	JML	LK	PR	JML	LK	PR	JML
1	UMBULREJO	1.452	1.106	2.558	2.087	2.122	4.209	81	83	164	115	417	532
2	SAWAHAN	1.134	893	2.027	1.613	1.639	3.252	48	54	102	67	318	385
3	TAMBAKROMO	777	630	1.407	1.182	1.201	2.383	22	56	78	63	306	369
4	KENTENG	588	477	1.065	971	976	1.947	32	42	74	32	223	255
5	SUMBERGIRI	992	786	1.778	1.288	1.313	2.601	48	61	109	89	314	403
6	GENJAHAN	1.267	1.017	2.284	1.469	1.514	2.983	60	78	138	103	366	469
7	PONJONG	1.120	890	2.010	1.261	1.291	2.552	44	68	112	78	326	404
8	KARANGASEM	496	361	857	761	777	1.538	30	24	54	39	170	209
9	BEDOYO	799	550	1.349	1.197	1.199	2.396	46	51	97	76	248	324
10	SIDOREJO	1.991	1.534	3.525	2.595	2.602	5.197	116	146	262	144	552	696
11	GOMBANG	675	483	1.158	960	979	1.939	39	39	78	35	192	227
JUMLAH		11.291	8.727	20.018	15.384	15.613	30.997	566	702	1.268	841	3.432	4.273

F. Rasio Ketergantungan

NO	DESA	JUMLAH PENDUDUK			RATIO
		ANAK	PRODUKTIF	TUA	
1	UMBULREJO	1.274	4.926	1.263	51,50
2	SAWAHAN	1.014	3.911	841	47,43
3	TAMBAKROMO	657	2.753	827	53,90
4	KENTENG	504	2.202	635	51,73
5	SUMBERGIRI	804	3.193	894	53,18
6	GENJAHAN	1.004	3.952	918	48,63
7	PONJONG	944	3.357	777	51,27
8	KARANGASEM	415	1.748	495	52,06
9	BEDOYO	662	2.772	732	50,29
10	SIDOREJO	1.801	6.334	1.545	52,83
11	GOMBANG	540	2.376	486	43,18
JUMLAH		9.619	37.524	9.413	50,72

G. Jumlah Penduduk Menurut Agama

NO	DESA	AGAMA						
		ISLAM	KRISTEN	KATHOLIK	HINDU	BUDDHA	KONGHUCU	ALIRAN KEPERCAYAAN
1	UMBULREJO	7.368	71	24	-	-	-	-
2	SAWAHAN	5.742	23	1	-	-	-	-
3	TAMBAKROMO	4.206	31	-	-	-	-	-
4	KENTENG	3.327	14	-	-	-	-	-
5	SUMBERGIRI	4.816	39	36	-	-	-	-
6	GENJAHAN	5.460	358	56	-	-	-	-
7	PONJONG	5.058	11	9	-	-	-	-
8	KARANGASEM	2.656	2	-	-	-	-	-
9	BEDOYO	4.123	32	11	-	-	-	-
10	SIDOREJO	9.542	54	84	-	-	-	-
11	GOMBANG	3.399	3	-	-	-	-	-
	JUMLAH	55.697	638	221	-	-	-	-

H. Jumlah Penduduk Menurut Pendidikan Terakhir

NO	DESA	JUMLAH PENDUDUK DENGAN PENDIDIKAN AKHIR									
		1	2	3	4	5	6	7	8	9	10
1	UMBULREJO	1.670	576	2.328	1.469	1.229	20	36	132	3	-
2	SAWAHAN	1.396	430	2.131	964	744	9	20	71	1	-
3	TAMBAKROMO	784	281	1.538	740	810	6	13	58	6	1
4	KENTENG	625	210	1.139	712	591	8	11	42	3	-
5	SUMBERGIRI	1.038	354	1.040	794	1.322	61	67	195	17	3
6	GENJAHAN	1.068	462	955	907	1.906	69	91	386	30	-
7	PONJONG	1.026	398	919	813	1.444	62	63	317	34	2
8	KARANGASEM	436	184	868	597	504	8	13	45	3	-
9	BEDOYO	861	235	1.196	858	848	20	35	105	8	-
10	SIDOREJO	2.157	937	2.551	2.068	1.717	38	54	154	3	1
11	GOMBANG	652	251	1.264	773	407	4	11	38	1	1
	JUMLAH	11.713	4.318	15.929	10.695	11.522	305	414	1.543	109	8

Ket :

1=Tidak sekolah/belum sekolah

2=Tidak tamat SD

3=Tamat SD

4=Tamat SLTP

5=Tamat SLTA

6=Diploma I/ Diploma II

7=Diploma III

8=Strata I

9=Strata II

10=Strata III

I. Jumlah Penduduk Menurut Pekerjaan

NO	DESA	JUMLAH PENDUDUK DENGAN JENIS PEKERJAAN									
		1	2	3	4	5	6	7	8	9	10
1	UMBULREJO	2.697	384	558	856	35	44	554	20	1.235	1.080
2	SAWAHAN	2.133	140	540	502	27	12	560	19	986	847
3	TAMBAKROMO	1.859	133	233	496	29	9	206	17	643	612
4	KENTENG	1.516	98	85	342	19	13	276	20	526	446
5	SUMBERGIRI	1.400	218	280	554	95	115	542	13	841	833
6	GENJAHAN	787	426	464	808	154	158	852	21	1.000	1.204
7	PONJONG	844	410	367	590	112	122	663	15	961	994
8	KARANGASEM	1.138	178	121	252	16	12	177	19	378	367
9	BEDOYO	1.134	165	205	644	36	24	660	18	670	610
10	SIDOREJO	2.558	633	1.387	756	54	49	999	29	1.735	1.480
11	GOMBANG	1.126	156	286	434	10	13	288	17	550	522
	JUMLAH	17.192	2.941	4.526	6.234	587	571	5.777	208	9.525	8.995

Ket :

1 = Petani / Buruh Tani

2 = Wiraswasta

3 = Buruh Harian Lepas

4 = Karyawan Swasta

5 = PNS

6 = Pensiunan

7 = Mengurus Rumah Tangga

8 = Perangkat Desa

9 = Tidak Bekerja

10 = Lainnya

XI. Kecamatan Rongkop

A. Jumlah Penduduk

NO	DESA	JUMLAH PENDUDUK				
		L	%	P	%	L+P
1	BOHOL	629	48,16%	677	51,84%	1.306
2	PRINGOMBO	1.946	50,06%	1.941	49,94%	3.887
3	BOTODAYAAN	2.416	49,00%	2.515	51,00%	4.931
4	PETIR	1.794	50,06%	1.790	49,94%	3.584
5	PUCANGANOM	2.015	50,30%	1.991	49,70%	4.006
6	SEMUGIH	2.384	49,67%	2.416	50,33%	4.800
7	MELIKAN	1.686	49,11%	1.747	50,89%	3.433
8	KARANGWUNI	1.899	49,74%	1.919	50,26%	3.818
	JUMLAH	14.769	49,62%	14.996	50,38%	29.765

B. Jumlah Kepala Keluarga

NO	DESA	JUMLAH KEPALA KELUARGA				
		L	%	P	%	L+P
1	BOHOL	403	84,84%	72	15,16%	475
2	PRINGOMBO	1.248	88,32%	165	11,68%	1.413
3	BOTODAYAAN	1.467	86,55%	228	13,45%	1.695
4	PETIR	1.071	86,02%	174	13,98%	1.245
5	PUCANGANOM	1.202	87,48%	172	12,52%	1.374
6	SEMUGIH	1.410	82,17%	306	17,83%	1.716
7	MELIKAN	1.085	89,30%	130	10,70%	1.215
8	KARANGWUNI	1.154	87,89%	159	12,11%	1.313
	JUMLAH	9.040	86,54%	1.406	13,46%	10.446

C. Jumlah Wajib KTP

NO	KALURAHAN	PENDUDUK			WAJIB KTP		
		L	P	JML	L	P	JML
1	BOHOL	629	677	1.306	525	570	1.095
2	PRINGOMBO	1.946	1.941	3.887	1.599	1.642	3.241
3	BOTODAYAAN	2.416	2.515	4.931	2.000	2.111	4.111
4	PETIR	1.794	1.790	3.584	1.458	1.497	2.955
5	PUCANGANOM	2.015	1.991	4.006	1.629	1.674	3.303
6	SEMUGIH	2.384	2.416	4.800	1.925	2.007	3.932
7	MELIKAN	1.686	1.747	3.433	1.386	1.467	2.853
8	KARANGWUNI	1.899	1.919	3.818	1.548	1.576	3.124
	JUMLAH	14.769	14.996	29.765	12.070	12.544	24.614

D. Kepemilikan Akta Kelahiran

NO	DESA	PPDK	MEMILIKI	BELUM_MEMILIKI	PERSEN
1	BOHOL	1.306	757	549	57,96%
2	PRINGOMBO	3.887	1.806	2.081	46,46%
3	BOTODAYAAN	4.931	2.597	2.334	52,67%
4	PETIR	3.584	1.858	1.726	51,84%
5	PUCANGANOM	4.006	2.073	1.933	51,75%
6	SEMUGIH	4.800	2.470	2.330	51,46%
7	MELIKAN	3.433	1.688	1.745	49,17%
8	KARANGWUNI	3.818	2.280	1.538	59,72%
JUMLAH		29.765	15.529	14.236	52,17%

E. Status Perkawinan Penduduk

NO	DESA	BELUM KAWIN			KAWIN			CERAI HIDUP			CERAI MATI		
		LK	PR	JML	LK	PR	JML	LK	PR	JML	LK	PR	JML
1	BOHOL	212	168	380	385	390	775	9	13	22	23	106	129
2	PRINGOMBO	640	447	1.087	1.214	1.230	2.444	28	41	69	64	223	287
3	BOTODAYAAN	807	636	1.443	1.463	1.485	2.948	61	91	152	85	303	388
4	PETIR	669	456	1.125	1.024	1.037	2.061	33	43	76	68	254	322
5	PUCANGANOM	746	518	1.264	1.169	1.178	2.347	39	46	85	61	249	310
6	SEMUGIH	934	659	1.593	1.330	1.356	2.686	51	77	128	69	324	393
7	MELIKAN	557	434	991	1.048	1.059	2.107	29	33	62	52	221	273
8	KARANGWUNI	713	532	1.245	1.100	1.111	2.211	29	44	73	57	232	289
JUMLAH		5.278	3.850	9.128	8.733	8.846	17.579	279	388	667	479	1.912	2.391

F. Rasio Ketergantungan

NO	DESA	JUMLAH PENDUDUK			RATIO
		ANAK	PRODUKTIF	TUA	
1	BOHOL	185	857	264	52,39
2	PRINGOMBO	536	2.585	766	50,37
3	BOTODAYAAN	724	3.249	958	51,77
4	PETIR	553	2.342	689	53,03
5	PUCANGANOM	605	2.626	775	52,55
6	SEMUGIH	755	3.231	814	48,56
7	MELIKAN	509	2.332	592	47,21
8	KARANGWUNI	606	2.507	705	52,29
JUMLAH		4.473	19.729	5.563	50,87

G. Jumlah Penduduk Menurut Agama

NO	DESA	AGAMA							ALIRAN KEPERCAYAAN
		ISLAM	KRISTEN	KATHOLIK	HINDU	BUDDHA	KONGHUCU		
1	BOHOL	1.278	7	3	-	-	-	18	
2	PRINGOMBO	3.861	7	19	-	-	-	-	
3	BOTODAYAAN	4.851	76	4	-	-	-	-	
4	PETIR	3.378	162	43	-	-	1	-	
5	PUCANGANOM	4.002	3	1	-	-	-	-	
6	SEMUGIH	4.573	193	34	-	-	-	-	
7	MELIKAN	3.378	-	4	-	-	-	51	
8	KARANGWUNI	3.732	78	5	-	-	-	3	
	JUMLAH	29.053	526	113	-	-	1	72	

H. Jumlah Penduduk Menurut Pendidikan Terakhir

NO	DESA	JUMLAH PENDUDUK DENGAN PENDIDIKAN AKHIR									
		1	2	3	4	5	6	7	8	9	10
1	BOHOL	189	99	481	273	227	3	6	27	1	-
2	PRINGOMBO	666	294	1.467	868	482	18	10	80	2	-
3	BOTODAYAAN	932	509	1.710	1.184	515	6	17	56	2	-
4	PETIR	664	230	1.185	863	549	13	10	67	2	1
5	PUCANGANOM	729	360	1.359	990	506	9	8	45	-	-
6	SEMUGIH	706	365	1.395	1.024	1.031	34	72	168	5	-
7	MELIKAN	611	245	1.194	806	501	3	20	51	2	-
8	KARANGWUNI	669	311	1.022	866	726	34	31	153	5	1
	JUMLAH	5.166	2.413	9.813	6.874	4.537	120	174	647	19	2

Ket :

1=Tidak sekolah/belum sekolah

2=Tidak tamat SD

3=Tamat SD

4=Tamat SLTP

5=Tamat SLTA

6=Diploma I/ Diploma II

7=Diploma III

8=Strata I

9=Strata II

10=Strata III

I. Jumlah Penduduk Menurut Pekerjaan

NO	DESA	JUMLAH PENDUDUK DENGAN JENIS PEKERJAAN									
		1	2	3	4	5	6	7	8	9	10
1	BOHOL	550	68	29	186	11	7	101	18	167	169
2	PRINGOMBO	1.756	471	152	279	25	11	154	21	549	469
3	BOTODAYAAN	2.202	408	366	289	24	2	302	30	679	629
4	PETIR	1.405	283	201	403	15	14	258	23	538	444
5	PUCANGANOM	1.714	124	408	428	16	10	250	24	525	507
6	SEMUGIH	1.406	1.070	168	306	68	74	252	18	691	747
7	MELIKAN	1.459	297	179	301	16	9	249	19	437	467
8	KARANGWUNI	1.347	285	122	535	72	48	209	21	616	563
JUMLAH		11.839	3.006	1.625	2.727	247	175	1.775	174	4.202	3.995

Ket :

1 = Petani / Buruh Tani

2 = Wiraswasta

3 = Buruh Harian Lepas

4 = Karyawan Swasta

5 = PNS

6 = Pensiunan

7 = Mengurus Rumah Tangga

8 = Perangkat Desa

9 = Tidak Bekerja

10 = Lainnya

XII. Kecamatan Semin

A. Jumlah Penduduk

NO	DESA	JUMLAH PENDUDUK				
		L	%	P	%	L+P
1	KALITEKUK	1.997	49,79%	2.014	50,21%	4.011
2	KEMEJING	1.956	50,75%	1.898	49,25%	3.854
3	BULUREJO	1.845	49,44%	1.887	50,56%	3.732
4	SUMBEREJO	3.119	49,98%	3.121	50,02%	6.240
5	BENDUNG	2.266	50,61%	2.211	49,39%	4.477
6	CANDIREJO	3.883	50,17%	3.856	49,83%	7.739
7	REJOSARI	2.729	49,45%	2.790	50,55%	5.519
8	KARANGSARI	2.908	49,57%	2.958	50,43%	5.866
9	PUNDUNGSARI	2.411	50,38%	2.375	49,62%	4.786
10	SEMIN	5.800	49,81%	5.844	50,19%	11.644
	JUMLAH	28.914	49,97%	28.954	50,03%	57.868

B. Jumlah Kepala Keluarga

NO	DESA	JUMLAH KEPALA KELUARGA				
		L	%	P	%	L+P
1	KALITEKUK	1.148	83,13%	233	16,87%	1.381
2	KEMEJING	1.148	83,25%	231	16,75%	1.379
3	BULUREJO	1.043	80,48%	253	19,52%	1.296
4	SUMBEREJO	1.778	79,87%	448	20,13%	2.226
5	BENDUNG	1.272	83,68%	248	16,32%	1.520
6	CANDIREJO	2.242	84,13%	423	15,87%	2.665
7	REJOSARI	1.603	80,84%	380	19,16%	1.983
8	KARANGSARI	1.715	82,18%	372	17,82%	2.087
9	PUNDUNGSARI	1.413	83,12%	287	16,88%	1.700
10	SEMIN	3.342	84,20%	627	15,80%	3.969
	JUMLAH	16.704	82,67%	3.502	17,33%	20.206

C. Jumlah Wajib KTP

NO	KALURAHAN	PENDUDUK			WAJIB KTP		
		L	P	JML	L	P	JML
1	KALITEKUK	1.997	2.014	4.011	1.587	1.628	3.215
2	KEMEJING	1.956	1.898	3.854	1.560	1.543	3.103
3	BULUREJO	1.845	1.887	3.732	1.451	1.487	2.938
4	SUMBEREJO	3.119	3.121	6.240	2.459	2.542	5.001
5	BENDUNG	2.266	2.211	4.477	1.744	1.756	3.500
6	CANDIREJO	3.883	3.856	7.739	3.058	3.134	6.192
7	REJOSARI	2.729	2.790	5.519	2.144	2.261	4.405
8	KARANGSARI	2.908	2.958	5.866	2.329	2.436	4.765
9	PUNDUNGSARI	2.411	2.375	4.786	1.884	1.912	3.796
10	SEMIN	5.800	5.844	11.644	4.542	4.590	9.132
	JUMLAH	28.914	28.954	57.868	22.758	23.289	46.047

D. Kepemilikan Akta Kelahiran

NO	DESA	PPDK	MEMILIKI	BELUM_MEMILIKI	PERSEN
1	KALITEKUK	4.011	1.958	2.053	48,82%
2	KEMEJING	3.854	1.808	2.046	46,91%
3	BULUREJO	3.732	1.942	1.790	52,04%
4	SUMBEREJO	6.240	2.952	3.288	47,31%
5	BENDUNG	4.477	2.226	2.251	49,72%
6	CANDIREJO	7.739	3.583	4.156	46,30%
7	REJOSARI	5.519	2.525	2.994	45,75%
8	KARANGSARI	5.866	2.538	3.328	43,27%
9	PUNDUNGSARI	4.786	2.178	2.608	45,51%
10	SEMIN	11.644	5.494	6.150	47,18%
JUMLAH		57.868	27.204	30.664	47,01%

E. Status Perkawinan Penduduk

NO	DESA	BELUM KAWIN			KAWIN			CERAI HIDUP			CERAI MATI		
		LK	PR	JML	LK	PR	JML	LK	PR	JML	LK	PR	JML
1	KALITEKUK	807	634	1.441	1.082	1.092	2.174	32	39	71	76	249	325
2	KEMEJING	804	578	1.382	1.057	1.046	2.103	37	50	87	58	224	282
3	BULUREJO	806	666	1.472	954	947	1.901	21	43	64	64	231	295
4	SUMBEREJO	1.333	1.047	2.380	1.631	1.641	3.272	56	72	128	99	361	460
5	BENDUNG	985	742	1.727	1.180	1.190	2.370	34	44	78	67	235	302
6	CANDIREJO	1.623	1.274	2.897	2.095	2.119	4.214	58	76	134	107	387	494
7	REJOSARI	1.112	853	1.965	1.497	1.514	3.011	29	55	84	91	368	459
8	KARANGSARI	1.161	886	2.047	1.621	1.629	3.250	27	60	87	99	383	482
9	PUNDUNGSARI	990	734	1.724	1.321	1.332	2.653	36	54	90	64	255	319
10	SEMIN	2.425	2.017	4.442	3.120	3.111	6.231	97	118	215	158	598	756
JUMLAH		12.046	9.431	21.477	15.558	15.621	31.179	427	611	1.038	883	3.291	4.174

F. Rasio Ketergantungan

NO	DESA	JUMLAH PENDUDUK			RATIO
		ANAK	PRODUKTIF	TUA	
1	KALITEKUK	677	2.651	683	51,30
2	KEMEJING	676	2.589	589	48,86
3	BULUREJO	682	2.540	510	46,93
4	SUMBEREJO	1.073	4.257	910	46,58
5	BENDUNG	843	3.047	587	46,93
6	CANDIREJO	1.330	5.370	1.039	44,12
7	REJOSARI	974	3.610	935	52,88
8	KARANGSARI	943	3.824	1.099	53,40
9	PUNDUNGSARI	833	3.208	745	49,19
10	SEMIN	2.192	7.900	1.552	47,39
JUMLAH		10.223	38.996	8.649	48,39

G. Jumlah Penduduk Menurut Agama

NO	DESA	AGAMA						
		ISLAM	KRISTEN	KATHOLIK	HINDU	BUDDHA	KONGHUCU	ALIRAN KEPERCAYAAN
1	KALITEKUK	3.785	145	81	-	-	-	-
2	KEMEJING	3.713	127	11	3	-	-	-
3	BULUREJO	3.665	44	23	-	-	-	-
4	SUMBEREJO	5.886	223	131	-	-	-	-
5	BENDUNG	4.461	6	10	-	-	-	-
6	CANDIREJO	7.495	92	116	1	35	-	-
7	REJOSARI	5.486	33	-	-	-	-	-
8	KARANGSARI	5.495	363	8	-	-	-	-
9	PUNDUNGSARI	4.744	19	23	-	-	-	-
10	SEMIN	11.458	79	94	13	-	-	-
	JUMLAH	56.188	1.131	497	17	35	-	-

H. Jumlah Penduduk Menurut Pendidikan Terakhir

NO	DESA	JUMLAH PENDUDUK DENGAN PENDIDIKAN AKHIR									
		1	2	3	4	5	6	7	8	9	10
1	KALITEKUK	1.278	309	889	654	776	12	19	71	2	1
2	KEMEJING	1.303	156	981	583	729	14	15	72	-	1
3	BULUREJO	1.103	251	827	538	860	16	29	104	4	-
4	SUMBEREJO	1.837	446	1.461	902	1.395	27	34	137	1	-
5	BENDUNG	1.334	253	1.036	671	1.016	19	32	112	4	-
6	CANDIREJO	2.156	582	2.418	1.269	1.158	27	28	97	3	1
7	REJOSARI	1.587	523	1.456	840	968	19	30	89	7	-
8	KARANGSARI	1.614	497	1.795	805	1.056	15	20	62	1	1
9	PUNDUNGSARI	1.557	274	1.250	698	857	16	34	88	11	1
10	SEMIN	3.916	827	2.963	1.750	1.894	31	53	198	10	2
	JUMLAH	17.685	4.118	15.076	8.710	10.709	196	294	1.030	43	7

Ket :

1=Tidak sekolah/belum sekolah
 2=Tidak tamat SD
 3=Tamat SD
 4=Tamat SLTP
 5=Tamat SLTA

6=Diploma I/ Diploma II
 7=Diploma III
 8=Strata I
 9=Strata II
 10=Strata III

I. Jumlah Penduduk Menurut Pekerjaan

NO	DESA	JUMLAH PENDUDUK DENGAN JENIS PEKERJAAN									
		1	2	3	4	5	6	7	8	9	10
1	KALITEKUK	982	348	450	383	29	19	355	19	963	463
2	KEMEJING	534	150	1.070	260	32	19	361	22	978	428
3	BULUREJO	473	393	536	306	48	21	429	18	954	554
4	SUMBEREJO	1.006	487	526	683	67	29	985	21	1.538	898
5	BENDUNG	691	607	557	402	36	25	411	15	1.183	550
6	CANDIREJO	1.207	782	1.251	715	35	15	674	19	1.866	1.175
7	REJOSARI	1.367	600	541	465	47	18	549	17	1.245	670
8	KARANGSARI	1.587	524	460	447	23	15	763	18	1.305	724
9	PUNDUNGSARI	414	852	788	356	43	27	505	21	1.120	660
10	SEMIN	1.149	1.119	1.747	560	64	49	2.212	31	3.055	1.658
JUMLAH		9.410	5.862	7.926	4.577	424	237	7.244	201	14.207	7.780

Ket :

1 = Petani / Buruh Tani

2 = Wiraswasta

3 = Buruh Harian Lepas

4 = Karyawan Swasta

5 = PNS

6 = Pensiunan

7 = Mengurus Rumah Tangga

8 = Perangkat Desa

9 = Tidak Bekerja

10 = Lainnya

XIII. Kecamatan Ngawen

A. Jumlah Penduduk

NO	DESA	JUMLAH PENDUDUK				
		L	%	P	%	L+P
1	TANCEP	3.012	49,37%	3.089	50,63%	6.101
2	SAMBIREJO	3.964	50,55%	3.878	49,45%	7.842
3	JURANGJERO	2.359	49,82%	2.376	50,18%	4.735
4	KAMPUNG	3.396	49,61%	3.450	50,39%	6.846
5	BEJI	2.150	49,63%	2.182	50,37%	4.332
6	WATUSIGAR	2.791	49,40%	2.859	50,60%	5.650
	JUMLAH	17.672	49,77%	17.834	50,23%	35.506

B. Jumlah Kepala Keluarga

NO	DESA	JUMLAH KEPALA KELUARGA				
		L	%	P	%	L+P
1	TANCEP	1.647	82,23%	356	17,77%	2.003
2	SAMBIREJO	2.264	83,14%	459	16,86%	2.723
3	JURANGJERO	1.359	79,10%	359	20,90%	1.718
4	KAMPUNG	1.993	81,18%	462	18,82%	2.455
5	BEJI	1.246	80,28%	306	19,72%	1.552
6	WATUSIGAR	1.674	83,66%	327	16,34%	2.001
	JUMLAH	10.183	81,78%	2.269	18,22%	12.452

C. Jumlah Wajib KTP

NO	KALURAHAN	PENDUDUK			WAJIB KTP		
		L	P	JML	L	P	JML
1	TANCEP	3.012	3.089	6.101	2.274	2.325	4.599
2	SAMBIREJO	3.964	3.878	7.842	2.993	3.003	5.996
3	JURANGJERO	2.359	2.376	4.735	1.871	1.901	3.772
4	KAMPUNG	3.396	3.450	6.846	2.655	2.758	5.413
5	BEJI	2.150	2.182	4.332	1.712	1.774	3.486
6	WATUSIGAR	2.791	2.859	5.650	2.222	2.306	4.528
	JUMLAH	17.672	17.834	35.506	13.727	14.067	27.794

D. Kepemilikan Akta Kelahiran

NO	DESA	PPDK	MEMILIKI	BELUM_MEMILIKI	PERSEN
1	TANCEP	6.101	3.965	2.136	64,99%
2	SAMBIREJO	7.842	4.858	2.984	61,95%
3	JURANGJERO	4.735	2.932	1.803	61,92%
4	KAMPUNG	6.846	4.326	2.520	63,19%
5	BEJI	4.332	2.574	1.758	59,42%
6	WATUSIGAR	5.650	3.398	2.252	60,14%
JUMLAH		35.506	22.053	13.453	62,11%

E. Status Perkawinan Penduduk

NO	DESA	BELUM KAWIN			KAWIN			CERAI HIDUP			CERAI MATI		
		LK	PR	JML	LK	PR	JML	LK	PR	JML	LK	PR	JML
1	TANCEP	1.361	1.179	2.540	1.545	1.566	3.111	34	57	91	72	287	359
2	SAMBIREJO	1.712	1.351	3.063	2.107	2.146	4.253	32	45	77	113	336	449
3	JURANGJERO	1.012	777	1.789	1.239	1.275	2.514	39	56	95	69	268	337
4	KAMPUNG	1.417	1.114	2.531	1.831	1.869	3.700	43	77	120	105	390	495
5	BEJI	889	693	1.582	1.155	1.165	2.320	26	57	83	80	267	347
6	WATUSIGAR	1.117	893	2.010	1.555	1.582	3.137	37	59	96	82	325	407
JUMLAH		7.508	6.007	13.515	9.432	9.603	19.035	211	351	562	521	1.873	2.394

F. Rasio Ketergantungan

NO	DESA	JUMLAH PENDUDUK			RATIO
		ANAK	PRODUKTIF	TUA	
1	TANCEP	1.306	4.055	740	50,46
2	SAMBIREJO	1.614	5.302	926	47,91
3	JURANGJERO	843	3.184	708	48,71
4	KAMPUNG	1.248	4.568	1.030	49,87
5	BEJI	729	2.884	719	50,21
6	WATUSIGAR	970	3.792	888	49,00
JUMLAH		6.710	23.785	5.011	49,28

G. Jumlah Penduduk Menurut Agama

NO	DESA	AGAMA						
		ISLAM	KRISTEN	KATHOLIK	HINDU	BUDDHA	KONGHUCU	ALIRAN KEPERCAYAAN
1	TANCEP	6.056	5	38	2	-	-	-
2	SAMBIREJO	7.290	174	378	-	-	-	-
3	JURANGJERO	4.447	22	266	-	-	-	-
4	KAMPUNG	6.457	57	48	284	-	-	-
5	BEJI	3.939	46	60	287	-	-	-
6	WATUSIGAR	5.357	249	11	33	-	-	-
JUMLAH		33.546	553	801	606	-	-	-

H. Jumlah Penduduk Menurut Pendidikan Terakhir

NO	DESA	JUMLAH PENDUDUK DENGAN PENDIDIKAN AKHIR									
		1	2	3	4	5	6	7	8	9	10
1	TANCEP	2.882	643	686	837	903	11	31	104	4	-
2	SAMBIREJO	3.092	1.102	805	1.091	1.382	48	60	252	10	-
3	JURANGJERO	1.997	475	618	702	837	18	19	67	2	-
4	KAMPUNG	2.719	831	702	986	1.359	29	60	154	6	-
5	BEJI	1.668	649	450	668	758	13	20	104	2	-
6	WATUSIGAR	2.241	545	709	1.103	935	21	30	63	3	-
	JUMLAH	14.599	4.245	3.970	5.387	6.174	140	220	744	27	-

Ket :

- | | |
|-------------------------------|-------------------------|
| 1=Tidak sekolah/belum sekolah | 6=Diploma I/ Diploma II |
| 2=Tidak tamat SD | 7=Diploma III |
| 3=Tamat SD | 8=Strata I |
| 4=Tamat SLTP | 9=Strata II |
| 5=Tamat SLTA | 10=Strata III |

I. Jumlah Penduduk Menurut Pekerjaan

NO	DESA	JUMLAH PENDUDUK DENGAN JENIS PEKERJAAN									
		1	2	3	4	5	6	7	8	9	10
1	TANCEP	341	86	1.588	266	16	11	1.056	16	1.624	1.097
2	SAMBIREJO	1.124	398	1.028	629	95	46	1.042	19	1.967	1.494
3	JURANGJERO	1.212	150	361	353	26	21	647	17	1.104	844
4	KAMPUNG	1.792	394	598	466	74	55	791	22	1.517	1.137
5	BEJI	1.394	131	327	292	33	21	460	24	978	672
6	WATUSIGAR	1.817	233	476	447	21	22	570	21	1.146	897
	JUMLAH	7.680	1.392	4.378	2.453	265	176	4.566	119	8.336	6.141

Ket :

- | | |
|-------------------------|---------------------------|
| 1 = Petani / Buruh Tani | 6 = Pensiunan |
| 2 = Wiraswasta | 7 = Mengurus Rumah Tangga |
| 3 = Buruh Harian Lepas | 8 = Perangkat Desa |
| 4 = Karyawan Swasta | 9 = Tidak Bekerja |
| 5 = PNS | 10 = Lainnya |

XIV. Kecamatan Gedangsari

A. Jumlah Penduduk

NO	DESA	JUMLAH PENDUDUK				
		L	%	P	%	L+P
1	HARGOMULYO	3.702	50,05%	3.695	49,95%	7.397
2	MERTELU	1.916	50,39%	1.886	49,61%	3.802
3	WATUGAJAH	2.058	49,88%	2.068	50,12%	4.126
4	SAMPANG	1.501	49,34%	1.541	50,66%	3.042
5	SERUT	2.529	49,27%	2.604	50,73%	5.133
6	NGALANG	4.321	49,59%	4.393	50,41%	8.714
7	TEGALREJO	4.103	51,01%	3.940	48,99%	8.043
	JUMLAH	20.130	50,00%	20.127	50,00%	40.257

B. Jumlah Kepala Keluarga

NO	DESA	JUMLAH KEPALA KELUARGA				
		L	%	P	%	L+P
1	HARGOMULYO	2.188	84,45%	403	15,55%	2.591
2	MERTELU	1.087	80,10%	270	19,90%	1.357
3	WATUGAJAH	1.178	78,90%	315	21,10%	1.493
4	SAMPANG	881	78,45%	242	21,55%	1.123
5	SERUT	1.558	79,49%	402	20,51%	1.960
6	NGALANG	2.452	82,59%	517	17,41%	2.969
7	TEGALREJO	2.195	82,30%	472	17,70%	2.667
	JUMLAH	11.539	81,49%	2.621	18,51%	14.160

C. Jumlah Wajib KTP

NO	KALURAHAN	PENDUDUK			WAJIB KTP		
		L	P	JML	L	P	JML
1	HARGOMULYO	3.702	3.695	7.397	2.890	2.899	5.789
2	MERTELU	1.916	1.886	3.802	1.517	1.507	3.024
3	WATUGAJAH	2.058	2.068	4.126	1.564	1.627	3.191
4	SAMPANG	1.501	1.541	3.042	1.162	1.224	2.386
5	SERUT	2.529	2.604	5.133	1.989	2.082	4.071
6	NGALANG	4.321	4.393	8.714	3.293	3.499	6.792
7	TEGALREJO	4.103	3.940	8.043	3.046	2.930	5.976
	JUMLAH	20.130	20.127	40.257	15.461	15.768	31.229

D. Kepemilikan Akta Kelahiran

NO	DESA	PPDK	MEMILIKI	BELUM_MEMILIKI	PERSEN
1	HARGOMULYO	7.397	4.088	3.309	55,27%
2	MERTELU	3.802	1.983	1.819	52,16%
3	WATUGAJAH	4.126	2.203	1.923	53,39%
4	SAMPANG	3.042	1.574	1.468	51,74%
5	SERUT	5.133	2.511	2.622	48,92%
6	NGALANG	8.714	4.295	4.419	49,29%
7	TEGALREJO	8.043	4.229	3.814	52,58%
JUMLAH		40.257	20.883	19.374	51,87%

E. Status Perkawinan Penduduk

NO	DESA	BELUM KAWIN			KAWIN			CERAI HIDUP			CERAI MATI		
		LK	PR	JML	LK	PR	JML	LK	PR	JML	LK	PR	JML
1	HARGOMULYO	1.521	1.256	2.777	2.022	2.030	4.052	42	57	99	117	352	469
2	MERTELU	837	613	1.450	987	1.007	1.994	24	25	49	68	241	309
3	WATUGAJAH	889	717	1.606	1.084	1.085	2.169	28	30	58	57	236	293
4	SAMPANG	617	471	1.088	824	843	1.667	18	35	53	42	192	234
5	SERUT	981	825	1.806	1.448	1.448	2.896	37	50	87	63	281	344
6	NGALANG	1.842	1.425	3.267	2.286	2.321	4.607	62	78	140	131	569	700
7	TEGALREJO	1.912	1.474	3.386	2.040	2.050	4.090	46	57	103	105	359	464
JUMLAH		8.599	6.781	15.380	10.691	10.784	21.475	257	332	589	583	2.230	2.813

F. Rasio Ketergantungan

NO	DESA	JUMLAH PENDUDUK			RATIO
		ANAK	PRODUKTIF	TUA	
1	HARGOMULYO	1.405	4.929	1.063	50,07
2	MERTELU	670	2.480	652	53,31
3	WATUGAJAH	810	2.667	649	54,71
4	SAMPANG	565	2.036	441	49,41
5	SERUT	919	3.471	743	47,88
6	NGALANG	1.636	5.867	1.211	48,53
7	TEGALREJO	1.802	5.317	924	51,27
JUMLAH		7.807	26.767	5.683	50,40

G. Jumlah Penduduk Menurut Agama

NO	DESA	AGAMA							ALIRAN KEPERCAYAAN
		ISLAM	KRISTEN	KATHOLIK	HINDU	BUDDHA	KONGHUCU		
1	HARGOMULYO	7.370	26	1	-	-	-	-	
2	MERTELU	3.798	4	-	-	-	-	-	
3	WATUGAJAH	4.113	10	3	-	-	-	-	
4	SAMPANG	2.945	10	87	-	-	-	-	
5	SERUT	4.676	140	317	-	-	-	-	
6	NGALANG	8.677	16	21	-	-	-	-	
7	TEGALREJO	7.976	22	37	7	-	-	1	
	JUMLAH	39.555	228	466	7	-	-	1	

H. Jumlah Penduduk Menurut Pendidikan Terakhir

NO	DESA	JUMLAH PENDUDUK DENGAN PENDIDIKAN AKHIR									
		1	2	3	4	5	6	7	8	9	10
1	HARGOMULYO	1.897	577	2.690	1.298	853	10	16	52	4	-
2	MERTELU	1.025	250	1.333	747	420	6	2	19	-	-
3	WATUGAJAH	1.247	347	1.035	717	703	5	23	48	1	-
4	SAMPANG	724	224	921	522	583	9	25	32	2	-
5	SERUT	1.391	357	1.477	969	861	5	12	59	2	-
6	NGALANG	1.957	638	2.332	2.122	1.509	13	35	105	3	-
7	TEGALREJO	2.033	808	2.614	1.551	973	8	12	43	1	-
	JUMLAH	10.274	3.201	12.402	7.926	5.902	56	125	358	13	-

Ket :

- | | |
|-------------------------------|-------------------------|
| 1=Tidak sekolah/belum sekolah | 6=Diploma I/ Diploma II |
| 2=Tidak tamat SD | 7=Diploma III |
| 3=Tamat SD | 8=Strata I |
| 4=Tamat SLTP | 9=Strata II |
| 5=Tamat SLTA | 10=Strata III |

I. Jumlah Penduduk Menurut Pekerjaan

NO	DESA	JUMLAH PENDUDUK DENGAN JENIS PEKERJAAN									
		1	2	3	4	5	6	7	8	9	10
1	HARGOMULYO	2.812	547	784	254	33	7	484	24	1.237	1.215
2	MERTELU	1.462	222	366	165	7	4	337	18	640	581
3	WATUGAJAH	1.020	354	775	172	15	10	294	16	713	757
4	SAMPANG	690	400	497	175	12	4	173	15	526	550
5	SERUT	1.121	754	1.010	188	8	3	341	17	858	833
6	NGALANG	2.426	768	861	651	48	16	897	21	1.514	1.512
7	TEGALREJO	865	320	2.448	223	15	5	1.070	22	1.436	1.639
	JUMLAH	10.396	3.365	6.741	1.828	138	49	3.596	133	6.924	7.087

Ket :

- | | |
|-------------------------|---------------------------|
| 1 = Petani / Buruh Tani | 6 = Pensiunan |
| 2 = Wiraswasta | 7 = Mengurus Rumah Tangga |
| 3 = Buruh Harian Lepas | 8 = Perangkat Desa |
| 4 = Karyawan Swasta | 9 = Tidak Bekerja |
| 5 = PNS | 10 = Lainnya |

XV. Kecamatan Saptosari

A. Jumlah Penduduk

NO	DESA	JUMLAH PENDUDUK				
		L	%	P	%	L+P
1	KRAMBILSAWIT	3.311	50,31%	3.270	49,69%	6.581
2	NGLORO	1.685	48,91%	1.760	51,09%	3.445
3	JETIS	2.708	49,85%	2.724	50,15%	5.432
4	KEPEK	3.123	49,76%	3.153	50,24%	6.276
5	KANIGORO	3.462	49,00%	3.603	51,00%	7.065
6	MONGGOL	2.462	49,25%	2.537	50,75%	4.999
7	PLANJAN	3.173	48,88%	3.318	51,12%	6.491
	JUMLAH	19.924	49,45%	20.365	50,55%	40.289

B. Jumlah Kepala Keluarga

NO	DESA	JUMLAH KEPALA KELUARGA				
		L	%	P	%	L+P
1	KRAMBILSAWIT	1.817	88,16%	244	11,84%	2.061
2	NGLORO	1.016	92,53%	82	7,47%	1.098
3	JETIS	1.555	87,36%	225	12,64%	1.780
4	KEPEK	1.667	92,10%	143	7,90%	1.810
5	KANIGORO	2.053	86,66%	316	13,34%	2.369
6	MONGGOL	1.479	84,37%	274	15,63%	1.753
7	PLANJAN	1.955	84,23%	366	15,77%	2.321
	JUMLAH	11.542	87,49%	1.650	12,51%	13.192

C. Jumlah Wajib KTP

NO	KALURAHAN	PENDUDUK			WAJIB KTP		
		L	P	JML	L	P	JML
1	KRAMBILSAWIT	3.311	3.270	6.581	2.534	2.601	5.135
2	NGLORO	1.685	1.760	3.445	1.309	1.426	2.735
3	JETIS	2.708	2.724	5.432	2.098	2.185	4.283
4	KEPEK	3.123	3.153	6.276	2.473	2.602	5.075
5	KANIGORO	3.462	3.603	7.065	2.661	2.893	5.554
6	MONGGOL	2.462	2.537	4.999	1.955	2.034	3.989
7	PLANJAN	3.173	3.318	6.491	2.532	2.717	5.249
	JUMLAH	19.924	20.365	40.289	15.562	16.458	32.020

D. Kepemilikan Akta Kelahiran

NO	DESA	PPDK	MEMILIKI	BELUM_MEMILIKI	PERSEN
1	KRAMBILSAWIT	6.581	3.285	3.296	49,92%
2	NGLORO	3.445	1.662	1.783	48,24%
3	JETIS	5.432	2.808	2.624	51,69%
4	KEPEK	6.276	2.978	3.298	47,45%
5	KANIGORO	7.065	3.109	3.956	44,01%
6	MONGGOL	4.999	2.254	2.745	45,09%
7	PLANJAN	6.491	2.960	3.531	45,60%
JUMLAH		40.289	19.056	21.233	47,30%

E. Status Perkawinan Penduduk

NO	DESA	BELUM KAWIN			KAWIN			CERAI HIDUP			CERAI MATI		
		LK	PR	JML	LK	PR	JML	LK	PR	JML	LK	PR	JML
1	KRAMBILSAWIT	1.352	1.008	2.360	1.853	1.870	3.723	46	71	117	60	321	381
2	NGLORO	596	497	1.093	1.027	1.034	2.061	31	33	64	31	196	227
3	JETIS	1.094	841	1.935	1.498	1.520	3.018	55	67	122	61	296	357
4	KEPEK	1.163	829	1.992	1.855	1.872	3.727	39	40	79	66	412	478
5	KANIGORO	1.296	1.062	2.358	2.053	2.078	4.131	58	80	138	55	383	438
6	MONGGOL	935	751	1.686	1.427	1.449	2.876	42	51	93	58	286	344
7	PLANJAN	1.161	905	2.066	1.883	1.919	3.802	79	59	138	50	435	485
JUMLAH		7.597	5.893	13.490	11.596	11.742	23.338	350	401	751	381	2.329	2.710

F. Rasio Ketergantungan

NO	DESA	JUMLAH PENDUDUK			RATIO
		ANAK	PRODUKTIF	TUA	
1	KRAMBILSAWIT	1.269	4.323	989	52,23
2	NGLORO	612	2.291	542	50,37
3	JETIS	993	3.586	853	51,48
4	KEPEK	1.053	4.265	958	47,15
5	KANIGORO	1.333	4.635	1.097	52,43
6	MONGGOL	877	3.307	815	51,16
7	PLANJAN	1.098	4.314	1.079	50,46
JUMLAH		7.235	26.721	6.333	50,78

G. Jumlah Penduduk Menurut Agama

NO	DESA	AGAMA						
		ISLAM	KRISTEN	KATHOLIK	HINDU	BUDDHA	KONGHUCU	ALIRAN KEPERCAYAAN
1	KRAMBILSAWIT	6.571	10	-	-	-	-	-
2	NGLORO	3.445	-	-	-	-	-	-
3	JETIS	5.424	7	1	-	-	-	-
4	KEPEK	6.259	-	1	-	-	-	16
5	KANIGORO	7.029	27	3	6	-	-	-
6	MONGGOL	4.998	1	-	-	-	-	-
7	PLANJAN	5.958	327	6	200	-	-	-
	JUMLAH	39.684	372	11	206	-	-	16

H. Jumlah Penduduk Menurut Pendidikan Terakhir

NO	DESA	JUMLAH PENDUDUK DENGAN PENDIDIKAN AKHIR									
		1	2	3	4	5	6	7	8	9	10
1	KRAMBILSAWIT	2.607	719	1.630	1.148	412	13	14	35	3	-
2	NGLORO	1.342	368	642	770	274	9	8	29	2	1
3	JETIS	1.359	473	1.239	1.334	778	30	33	177	9	-
4	KEPEK	1.942	515	1.873	1.324	496	13	14	93	6	-
5	KANIGORO	3.434	879	1.237	1.012	417	12	15	58	1	-
6	MONGGOL	1.604	366	1.360	1.208	404	8	7	41	1	-
7	PLANJAN	2.332	488	1.947	1.178	481	8	6	51	-	-
	JUMLAH	14.620	3.808	9.928	7.974	3.262	93	97	484	22	1

Ket :

- | | |
|-------------------------------|-------------------------|
| 1=Tidak sekolah/belum sekolah | 6=Diploma I/ Diploma II |
| 2=Tidak tamat SD | 7=Diploma III |
| 3=Tamat SD | 8=Strata I |
| 4=Tamat SLTP | 9=Strata II |
| 5=Tamat SLTA | 10=Strata III |

I. Jumlah Penduduk Menurut Pekerjaan

NO	DESA	JUMLAH PENDUDUK DENGAN JENIS PEKERJAAN									
		1	2	3	4	5	6	7	8	9	10
1	KRAMBILSAWIT	2.288	152	1.035	210	15	9	479	21	1.161	1.211
2	NGLORO	1.532	81	453	125	3	11	166	18	598	458
3	JETIS	1.645	318	468	492	100	47	432	16	894	1.020
4	KEPEK	2.836	193	756	306	28	9	245	15	1.007	881
5	KANIGORO	2.412	297	1.421	213	26	7	322	23	1.231	1.113
6	MONGGOL	1.934	93	775	305	23	8	330	15	861	655
7	PLANJAN	2.411	184	1.273	245	14	6	407	26	1.080	845
	JUMLAH	15.058	1.318	6.181	1.896	209	97	2.381	134	6.832	6.183

Ket :

- | | |
|-------------------------|---------------------------|
| 1 = Petani / Buruh Tani | 6 = Pensiunan |
| 2 = Wiraswasta | 7 = Mengurus Rumah Tangga |
| 3 = Buruh Harian Lepas | 8 = Perangkat Desa |
| 4 = Karyawan Swasta | 9 = Tidak Bekerja |
| 5 = PNS | 10 = Lainnya |

XVI. Kecamatan Girisubo

A. Jumlah Penduduk

NO	DESA	JUMLAH PENDUDUK				
		L	%	P	%	L+P
1	BALONG	1.941	48,66%	2.048	51,34%	3.989
2	JEPITU	2.109	49,00%	2.195	51,00%	4.304
3	KARANGAWEN	793	48,86%	830	51,14%	1.623
4	NGLINDUR	1.327	48,95%	1.384	51,05%	2.711
5	JERUKWUDEL	941	49,95%	943	50,05%	1.884
6	TILENG	2.136	49,55%	2.175	50,45%	4.311
7	PUCUNG	1.608	49,60%	1.634	50,40%	3.242
8	SONGBANYU	1.720	49,31%	1.768	50,69%	3.488
	JUMLAH	12.575	49,21%	12.977	50,79%	25.552

B. Jumlah Kepala Keluarga

NO	DESA	JUMLAH KEPALA KELUARGA				
		L	%	P	%	L+P
1	BALONG	1.090	84,76%	196	15,24%	1.286
2	JEPITU	1.358	88,87%	170	11,13%	1.528
3	KARANGAWEN	498	86,31%	79	13,69%	577
4	NGLINDUR	777	87,70%	109	12,30%	886
5	JERUKWUDEL	550	83,59%	108	16,41%	658
6	TILENG	1.206	88,03%	164	11,97%	1.370
7	PUCUNG	864	86,14%	139	13,86%	1.003
8	SONGBANYU	1.011	88,22%	135	11,78%	1.146
	JUMLAH	7.354	86,99%	1.100	13,01%	8.454

C. Jumlah Wajib KTP

NO	KALURAHAN	PENDUDUK			WAJIB KTP		
		L	P	JML	L	P	JML
1	BALONG	1.941	2.048	3.989	1.588	1.708	3.296
2	JEPITU	2.109	2.195	4.304	1.762	1.863	3.625
3	KARANGAWEN	793	830	1.623	672	721	1.393
4	NGLINDUR	1.327	1.384	2.711	1.065	1.159	2.224
5	JERUKWUDEL	941	943	1.884	772	785	1.557
6	TILENG	2.136	2.175	4.311	1.754	1.827	3.581
7	PUCUNG	1.608	1.634	3.242	1.331	1.367	2.698
8	SONGBANYU	1.720	1.768	3.488	1.442	1.461	2.903
	JUMLAH	12.575	12.977	25.552	10.386	10.891	21.277

D. Kepemilikan Akta Kelahiran

NO	DESA	PPDK	MEMILIKI	BELUM_MEMILIKI	PERSEN
1	BALONG	3.989	1.826	2.163	45,78%
2	JEPITU	4.304	1.946	2.358	45,21%
3	KARANGAWEN	1.623	1.084	539	66,79%
4	NGLINDUR	2.711	1.189	1.522	43,86%
5	JERUKWUDEL	1.884	921	963	48,89%
6	TILENG	4.311	2.081	2.230	48,27%
7	PUCUNG	3.242	1.387	1.855	42,78%
8	SONGBANYU	3.488	1.547	1.941	44,35%
JUMLAH		25.552	11.981	13.571	46,89%

E. Status Perkawinan Penduduk

NO	DESA	BELUM KAWIN			KAWIN			CERAI HIDUP			CERAI MATI		
		LK	PR	JML	LK	PR	JML	LK	PR	JML	LK	PR	JML
1	BALONG	674	540	1.214	1.186	1.193	2.379	33	51	84	48	264	312
2	JEPITU	686	542	1.228	1.335	1.344	2.679	31	50	81	57	259	316
3	KARANGAWEN	244	179	423	515	512	1.027	7	27	34	27	112	139
4	NGLINDUR	433	314	747	835	855	1.690	20	33	53	39	182	221
5	JERUKWUDEL	348	254	602	540	544	1.084	27	26	53	26	119	145
6	TILENG	701	529	1.230	1.329	1.344	2.673	48	57	105	58	245	303
7	PUCUNG	560	426	986	942	970	1.912	54	56	110	52	182	234
8	SONGBANYU	589	473	1.062	1.038	1.050	2.088	37	42	79	56	203	259
JUMLAH		4.235	3.257	7.492	7.720	7.812	15.532	257	342	599	363	1.566	1.929

F. Rasio Ketergantungan

NO	DESA	JUMLAH PENDUDUK			RATIO
		ANAK	PRODUKTIF	TUA	
1	BALONG	588	2.715	686	46,92
2	JEPITU	586	2.957	761	45,55
3	KARANGAWEN	205	1.097	321	47,95
4	NGLINDUR	431	1.769	511	53,25
5	JERUKWUDEL	274	1.297	313	45,26
6	TILENG	646	2.870	795	50,21
7	PUCUNG	475	2.201	566	47,30
8	SONGBANYU	500	2.272	716	53,52
JUMLAH		3.705	17.178	4.669	48,75

G. Jumlah Penduduk Menurut Agama

NO	DESA	AGAMA						
		ISLAM	KRISTEN	KATHOLIK	HINDU	BUDDHA	KONGHUCU	ALIRAN KEPERCAYAAN
1	BALONG	3.901	84	4	-	-	-	-
2	JEPITU	4.245	58	-	-	-	-	1
3	KARANGAWEN	1.188	426	9	-	-	-	-
4	NGLINDUR	2.635	-	-	-	-	-	76
5	JERUKWUDEL	1.810	11	24	-	-	-	39
6	TILENG	4.248	9	50	-	-	-	4
7	PUCUNG	3.233	-	7	-	-	-	2
8	SONGBANYU	3.482	1	5	-	-	-	-
	JUMLAH	24.742	589	99	-	-	-	122

H. Jumlah Penduduk Menurut Pendidikan Terakhir

NO	DESA	JUMLAH PENDUDUK DENGAN PENDIDIKAN AKHIR									
		1	2	3	4	5	6	7	8	9	10
1	BALONG	598	321	1.682	854	472	11	6	43	2	-
2	JEPITU	797	371	1.540	817	671	5	24	72	5	2
3	KARANGAWEN	303	122	538	312	274	8	7	58	1	-
4	NGLINDUR	488	203	870	646	421	12	15	52	4	-
5	JERUKWUDEL	301	145	596	434	351	13	7	35	2	-
6	TILENG	838	282	1.500	985	583	12	15	90	6	-
7	PUCUNG	495	312	1.249	699	431	5	8	39	3	1
8	SONGBANYU	671	266	1.129	821	537	11	11	41	1	-
	JUMLAH	4.491	2.022	9.104	5.568	3.740	77	93	430	24	3

Ket :

1=Tidak sekolah/belum sekolah

2=Tidak tamat SD

3=Tamat SD

4=Tamat SLTP

5=Tamat SLTA

6=Diploma I/ Diploma II

7=Diploma III

8=Strata I

9=Strata II

10=Strata III

I. Jumlah Penduduk Menurut Pekerjaan

NO	DESA	JUMLAH PENDUDUK DENGAN JENIS PEKERJAAN									
		1	2	3	4	5	6	7	8	9	10
1	BALONG	2.047	118	366	186	16	10	163	16	444	623
2	JEPITU	2.104	184	336	280	28	12	191	20	550	599
3	KARANGAWEN	778	92	36	147	21	5	122	20	183	219
4	NGLINDUR	1.177	176	98	280	18	16	192	18	345	391
5	JERUKWUDEL	594	84	147	180	15	18	259	17	238	332
6	TILENG	2.222	166	158	340	26	12	179	26	537	645
7	PUCUNG	1.391	67	343	298	17	10	166	18	396	536
8	SONGBANYU	1.562	110	61	533	26	15	158	22	432	569
JUMLAH		11.875	997	1.545	2.244	167	98	1.430	157	3.125	3.914

Ket :

1 = Petani / Buruh Tani

2 = Wiraswasta

3 = Buruh Harian Lepas

4 = Karyawan Swasta

5 = PNS

6 = Pensiunan

7 = Mengurus Rumah Tangga

8 = Perangkat Desa

9 = Tidak Bekerja

10 = Lainnya

XVII. Kecamatan Tanjungsari

A. Jumlah Penduduk

NO	DESA	JUMLAH PENDUDUK				
		L	%	P	%	L+P
1	HARGOSARI	2.767	49,34%	2.841	50,66%	5.608
2	KEMIRI	2.281	48,81%	2.392	51,19%	4.673
3	KEMADANG	3.619	49,47%	3.696	50,53%	7.315
4	BANJAREJO	2.951	48,62%	3.118	51,38%	6.069
5	NGESTIREJO	2.901	49,42%	2.969	50,58%	5.870
	JUMLAH	14.519	49,16%	15.016	50,84%	29.535

B. Jumlah Kepala Keluarga

NO	DESA	JUMLAH KEPALA KELUARGA				
		L	%	P	%	L+P
1	HARGOSARI	1.629	87,39%	235	12,61%	1.864
2	KEMIRI	1.282	84,29%	239	15,71%	1.521
3	KEMADANG	2.164	88,25%	288	11,75%	2.452
4	BANJAREJO	1.785	85,00%	315	15,00%	2.100
5	NGESTIREJO	1.704	87,30%	248	12,70%	1.952
	JUMLAH	8.564	86,60%	1.325	13,40%	9.889

C. Jumlah Wajib KTP

NO	KALURAHAN	PENDUDUK			WAJIB KTP		
		L	P	JML	L	P	JML
1	HARGOSARI	2.767	2.841	5.608	2.224	2.336	4.560
2	KEMIRI	2.281	2.392	4.673	1.835	2.010	3.845
3	KEMADANG	3.619	3.696	7.315	2.902	2.980	5.882
4	BANJAREJO	2.951	3.118	6.069	2.383	2.624	5.007
5	NGESTIREJO	2.901	2.969	5.870	2.399	2.467	4.866
	JUMLAH	14.519	15.016	29.535	11.743	12.417	24.160

D. Kepemilikan Akta Kelahiran

NO	DESA	PPDK	MEMILIKI	BELUM_MEMILIKI	PERSEN
1	HARGOSARI	5.608	2.644	2.964	47,15%
2	KEMIRI	4.673	2.100	2.573	44,94%
3	KEMADANG	7.315	3.563	3.752	48,71%
4	BANJAREJO	6.069	2.580	3.489	42,51%
5	NGESTIREJO	5.870	2.703	3.167	46,05%
	JUMLAH	29.535	13.590	15.945	46,01%

E. Status Perkawinan Penduduk

NO	DESA	BELUM KAWIN			KAWIN			CERAI HIDUP			CERAI MATI		
		LK	PR	JML	LK	PR	JML	LK	PR	JML	LK	PR	JML
1	HARGOSARI	999	749	1.748	1.641	1.651	3.292	55	92	147	72	349	421
2	KEMIRI	841	620	1.461	1.348	1.374	2.722	43	68	111	49	330	379
3	KEMADANG	1.296	1.033	2.329	2.168	2.186	4.354	74	109	183	81	368	449
4	BANJAREJO	1.008	784	1.792	1.799	1.823	3.622	63	126	189	81	385	466
5	NGESTIREJO	993	787	1.780	1.752	1.765	3.517	73	100	173	83	317	400
JUMLAH		5.137	3.973	9.110	8.708	8.799	17.507	308	495	803	366	1.749	2.115

F. Rasio Ketergantungan

NO	DESA	JUMLAH PENDUDUK			RATIO
		ANAK	PRODUKTIF	TUA	
1	HARGOSARI	926	3.749	933	49,59
2	KEMIRI	712	3.097	864	50,89
3	KEMADANG	1.240	4.971	1.104	47,15
4	BANJAREJO	929	3.986	1.154	52,26
5	NGESTIREJO	848	3.977	1.045	47,60
JUMLAH		4.655	19.780	5.100	49,32

G. Jumlah Penduduk Menurut Agama

NO	DESA	AGAMA						
		ISLAM	KRISTEN	KATHOLIK	HINDU	BUDDHA	KONGHUCU	ALIRAN KEPERCAYAAN
1	HARGOSARI	5.590	5	13	-	-	-	-
2	KEMIRI	4.615	20	38	-	-	-	-
3	KEMADANG	7.071	223	16	5	-	-	-
4	BANJAREJO	5.900	151	18	-	-	-	-
5	NGESTIREJO	5.775	76	19	-	-	-	-
JUMLAH		28.951	475	104	5	-	-	-

H. Jumlah Penduduk Menurut Pendidikan Terakhir

NO	DESA	JUMLAH PENDUDUK DENGAN PENDIDIKAN AKHIR									
		1	2	3	4	5	6	7	8	9	10
1	HARGOSARI	1.589	225	1.995	1.084	621	8	18	60	7	1
2	KEMIRI	1.354	296	1.424	935	523	20	24	91	6	-
3	KEMADANG	2.185	571	2.185	1.403	803	22	43	98	3	2
4	BANJAREJO	1.715	433	2.176	1.091	539	13	24	74	3	1
5	NGESTIREJO	1.603	390	2.217	1.040	502	21	17	77	3	-
JUMLAH		8.446	1.915	9.997	5.553	2.988	84	126	400	22	4

Ket :

1=Tidak sekolah/belum sekolah
 2=Tidak tamat SD
 3=Tamat SD
 4=Tamat SLTP
 5=Tamat SLTA

6=Diploma I/ Diploma II
 7=Diploma III
 8=Strata I
 9=Strata II
 10=Strata III

I. Jumlah Penduduk Menurut Pekerjaan

NO	DESA	JUMLAH PENDUDUK DENGAN JENIS PEKERJAAN									
		1	2	3	4	5	6	7	8	9	10
1	HARGOSARI	2.094	353	815	155	36	38	407	19	1.199	492
2	KEMIRI	1.725	625	464	155	57	21	222	23	925	456
3	KEMADANG	2.029	1.014	733	249	62	25	570	25	1.702	906
4	BANJAREJO	2.407	872	460	165	39	13	257	28	1.305	523
5	NGESTIREJO	2.788	309	468	280	35	23	207	25	1.336	399
JUMLAH		11.043	3.173	2.940	1.004	229	120	1.663	120	6.467	2.776

Ket :

1 = Petani / Buruh Tani

2 = Wiraswasta

3 = Buruh Harian Lepas

4 = Karyawan Swasta

5 = PNS

6 = Pensiunan

7 = Mengurus Rumah Tangga

8 = Perangkat Desa

9 = Tidak Bekerja

10 = Lainnya

XVIII. Kecamatan Purwosari

A. Jumlah Penduduk

NO	DESA	JUMLAH PENDUDUK				
		L	%	P	%	L+P
1	GIRIPURWO	4.462	48,47%	4.743	51,53%	9.205
2	GIRICAHYO	2.118	49,32%	2.176	50,68%	4.294
3	GIRIJATI	1.040	50,12%	1.035	49,88%	2.075
4	GIRIASIH	741	48,65%	782	51,35%	1.523
5	GIRITIRTO	2.049	48,69%	2.159	51,31%	4.208
	JUMLAH	10.410	48,86%	10.895	51,14%	21.305

B. Jumlah Kepala Keluarga

NO	DESA	JUMLAH KEPALA KELUARGA				
		L	%	P	%	L+P
1	GIRIPURWO	2.605	90,61%	270	9,39%	2.875
2	GIRICAHYO	1.215	87,41%	175	12,59%	1.390
3	GIRIJATI	561	85,26%	97	14,74%	658
4	GIRIASIH	391	80,95%	92	19,05%	483
5	GIRITIRTO	1.202	89,37%	143	10,63%	1.345
	JUMLAH	5.974	88,49%	777	11,51%	6.751

C. Jumlah Wajib KTP

NO	KALURAHAN	PENDUDUK			WAJIB KTP		
		L	P	JML	L	P	JML
1	GIRIPURWO	4.462	4.743	9.205	3.521	3.822	7.343
2	GIRICAHYO	2.118	2.176	4.294	1.664	1.754	3.418
3	GIRIJATI	1.040	1.035	2.075	864	854	1.718
4	GIRIASIH	741	782	1.523	554	625	1.179
5	GIRITIRTO	2.049	2.159	4.208	1.608	1.742	3.350
	JUMLAH	10.410	10.895	21.305	8.211	8.797	17.008

D. Kepemilikan Akta Kelahiran

NO	DESA	PPDK	MEMILIKI	BELUM_MEMILIKI	PERSEN
1	GIRIPURWO	9.205	5.214	3.991	56,64%
2	GIRICAHYO	4.294	2.104	2.190	49,00%
3	GIRIJATI	2.075	1.204	871	58,02%
4	GIRIASIH	1.523	922	601	60,54%
5	GIRITIRTO	4.208	2.584	1.624	61,41%
	JUMLAH	21.305	12.028	9.277	56,46%

E. Status Perkawinan Penduduk

NO	DESA	BELUM KAWIN			KAWIN			CERAI HIDUP			CERAI MATI		
		LK	PR	JML	LK	PR	JML	LK	PR	JML	LK	PR	JML
1	GIRIPURWO	1.673	1.465	3.138	2.623	2.655	5.278	63	88	151	103	535	638
2	GIRICAHYO	838	683	1.521	1.187	1.205	2.392	30	57	87	63	231	294
3	GIRIJATI	401	327	728	563	567	1.130	27	23	50	49	118	167
4	GIRIASIH	314	242	556	398	407	805	11	24	35	18	109	127
5	GIRITIRTO	770	660	1.430	1.195	1.215	2.410	34	52	86	50	232	282
	JUMLAH	3.996	3.377	7.373	5.966	6.049	12.015	165	244	409	283	1.225	1.508

F. Rasio Ketergantungan

NO	DESA	JUMLAH PENDUDUK			RATIO
		ANAK	PRODUKTIF	TUA	
1	GIRIPURWO	1.620	6.069	1.516	51,67
2	GIRICAHYO	760	2.808	726	52,92
3	GIRIJATI	307	1.394	374	48,85
4	GIRIASIH	301	928	294	64,12
5	GIRITIRTO	739	2.771	698	51,86
	JUMLAH	3.727	13.970	3.608	52,51

G. Jumlah Penduduk Menurut Agama

NO	DESA	AGAMA						
		ISLAM	KRISTEN	KATHOLIK	HINDU	BUDDHA	KONGHUCU	ALIRAN KEPERCAYAAN
1	GIRIPURWO	9.117	59	29	-	-	-	-
2	GIRICAHYO	4.281	11	2	-	-	-	-
3	GIRIJATI	2.065	9	1	-	-	-	-
4	GIRIASIH	1.518	5	-	-	-	-	-
5	GIRITIRTO	4.207	1	-	-	-	-	-
	JUMLAH	21.188	85	32	-	-	-	-

H. Jumlah Penduduk Menurut Pendidikan Terakhir

NO	DESA	JUMLAH PENDUDUK DENGAN PENDIDIKAN AKHIR									
		1	2	3	4	5	6	7	8	9	10
1	GIRIPURWO	2.542	799	2.372	2.031	1.279	18	37	120	5	2
2	GIRICAHYO	760	334	1.346	1.183	598	3	13	50	5	2
3	GIRIJATI	256	153	522	567	493	10	19	53	2	-
4	GIRIASIH	271	143	347	425	292	2	13	29	1	-
5	GIRITIRTO	837	347	1.546	875	528	12	13	47	3	-
	JUMLAH	4.666	1.776	6.133	5.081	3.190	45	95	299	16	4

Ket :

- | | |
|-------------------------------|-------------------------|
| 1=Tidak sekolah/belum sekolah | 6=Diploma I/ Diploma II |
| 2=Tidak tamat SD | 7=Diploma III |
| 3=Tamat SD | 8=Strata I |
| 4=Tamat SLTP | 9=Strata II |
| 5=Tamat SLTA | 10=Strata III |

I. Jumlah Penduduk Menurut Pekerjaan

NO	DESA	JUMLAH PENDUDUK DENGAN JENIS PEKERJAAN									
		1	2	3	4	5	6	7	8	9	10
1	GIRIPURWO	3.908	111	1.368	329	52	32	607	20	1.026	1.752
2	GIRICAHYO	1.718	145	644	177	19	9	226	17	572	767
3	GIRIJATI	759	79	170	200	29	15	154	17	236	416
4	GIRIASIH	531	72	144	100	18	5	125	11	202	315
5	GIRITIRTO	2.059	128	404	160	20	6	143	17	544	727
JUMLAH		8.975	535	2.730	966	138	67	1.255	82	2.580	3.977

Ket :

1 = Petani / Buruh Tani

2 = Wiraswasta

3 = Buruh Harian Lepas

4 = Karyawan Swasta

5 = PNS

6 = Pensiunan

7 = Mengurus Rumah Tangga

8 = Perangkat Desa

9 = Tidak Bekerja

10 = Lainnya



SEMUA PELAYANAN

GRATIS

URUS DEWE, GAMPANG ORA MBAYAR

DOKUMEN KEPENDUDUKAN



TIDAK PERLU LEGALISIR

Dokumen Kependudukan dengan format digital dan sudah ditandatangani secara elektronik (TTE) dan KTP-el **TIDAK PERLU LEGALISIR** (Permendagri No 104/2019)



DICETAK DI KERTAS HVS A4

Dokumen Kependudukan, kecuali KTP-el dan KIA, dicetak dengan kertas HVS A4 80 gram berwarna putih (Permendagri No 109/2019)



PERMOHONAN

DISERTAI EMAIL & NO HANDPHONE

Permohonan Dokumen Kependudukan WAJIB disertai e-mail pribadi dan No handphone yang benar dan aktif untuk pengiriman dokumen otentik berformat digital .

Gunungkidul
Handayani

DUKCAPIL GO DIGITAL



Penerapan Tanda Tangan Elektronik (TTE) pada penerbitan Dokumen Administrasi Kependudukan Dasar : Permendagri No. 7 Tahun 2019 tentang Pelayanan Administrasi Kependudukan Secara Daring

- Lebih Cepat
- Lebih Mudah
- Lebih Aman

#GISA

Gerakan Indonesia Sadar ADMINDUK (GISA)
Ayo Dukung GISA dengan memiliki dokumen:

1. Kartu Keluarga;
2. Akta Kelahiran;
3. KTP-ei;
4. Bukti Nikah/Akta Perkawinan;
5. Akta Kematian (bagi keluarga yang telah tiada).





PENDAFTARAN

VIA WhatsApp

0811 264 9092

Pencatatan Kelahiran

0811 264 9093

Pencatatan Perkawinan,
Perceraian dan Kematian

0811 264 9097

Kartu Keluarga (KK)
Kartu Identitas Anak (KIA)
Pindah Penduduk
KTP - Elektronik

Gunungkidul
Handayani



PAKET LATIKA

PELAYANAN :

- AKTA KELAHIRAN
- AKTA KEMATIAN
- KARTU TANDA PENDUDUK
- KARTU KELUARGA
- KARTU IDENTITAS ANAK
DI KALURAHAN

Dukcapil
Caring & Digital



DINAS KEPENDUDUKAN DAN PENCATATAN SIPIL
KABUPATEN GUNUNGGIDUL



PELAYANAN KAPANEWON UNTUK PENERBITAN :

- AKTA KELAHIRAN
- AKTA KEMATIAN
- KARTU KELUARGA
- KTP-EL
- KIA

Dukcapil
Gunungkidul



Gatot Singkong

Selain terkenal dengan wisata pantainya yang indah, Kabupaten Gunungkidul juga mempunyai makanan khas salah satunya adalah gatot. Gatot merupakan makanan berbahan dasar singkong kering yang sudah dijemur atau biasa disebut gaplek yang kemudian difermentasi lalu dikukus. Latar belakang terciptanya makanan ini karena Gunungkidul merupakan kawasan pegunungan kapur yang kering, di mana hanya mempunyai sedikit air sehingga banyak petani yang memilih menanam pohon singkong karena mampu bertahan di daerah yang kering.

Gatot mempunyai tekstur yang kenyal dan bercita rasa unik dengan perpaduan antara gurih dari parutan kelapa dan manis dari taburan gula pasir. Gatot dapat ditemukan di pasar-pasar tradisional di Kabupaten Gunungkidul, seperti Pasar Wonosari, Pasar Sambeng, Pasar Playen dan tempat jajanan lainnya.



**PEMERINTAH KABUPATEN GUNUNGKIDUL
DINAS KEPENDUDUKAN DAN PENCATATAN SIPIL
TAHUN 2023**



Jl. Ksatrian No. 36 Wonosari



(0274) 391287



www.dukcapil.gunungkidulkab.go.id



dukcapil@gunungkidulkab.go.id



[dukcapilgk](https://www.instagram.com/dukcapilgk)



[dukcapilgk](https://www.facebook.com/dukcapilgk)