

**DATA AGREGAT KEPENDUDUKAN
KABUPATEN GUNUNGKIDUL
SEMESTER I TAHUN 2020**



**PEMERINTAH KABUPATEN GUNUNGKIDUL
DINAS KEPENDUDUKAN DAN PENCATATAN SIPIL
TAHUN 2020**

KATA PENGANTAR

Dengan mengucapkan puji syukur kehadirat Tuhan Yang Maha Esa, atas rahmat dan karunia-Nya sehingga penyusunan buku Data Agregat Kependudukan Kabupaten Gunungkidul Semester I Tahun 2020 dapat diselesaikan.

Sajian data dalam buku ini sesuai dengan Surat Edaran Menteri Dalam Negeri Nomor 470/735/SJ, tanggal 13 Februari 2013, perihal Penyajian dan Pemanfaatan Data Kependudukan. Data agregat kependudukan yang disajikan dalam buku ini adalah data kependudukan semester I tahun 2020 yang sudah dikonsolidasikan dan dibersihkan oleh Direktorat Jenderal Kependudukan dan Pencatatan Sipil, Kementerian Dalam Negeri Republik Indonesia.

Secara khusus Undang-Undang No. 24 Tahun 2013, Pasal 1 point 9 menyebutkan bahwa data kependudukan adalah data perseorangan dan/atau data agregat yang terstruktur sebagai hasil dari kegiatan pendaftaran penduduk dan pencatatan sipil.

Data agregat adalah kumpulan data tentang peristiwa kependudukan, peristiwa penting, jenis kelamin, agama, pendidikan, dan pekerjaan (penjelasan Pasal 58 ayat 3 Undang-Undang No. 24 Tahun 2013). Data kependudukan tersebut digunakan untuk semua keperluan (Pasal 58 Undang-Undang No. 24 Tahun 2013), antara lain dimanfaatkan untuk :

1. Pelayanan publik antara lain untuk penerbitan surat ijin mengemudi, ijin usaha, pelayanan wajib pajak, pelayanan perbankan, pelayanan penerbitan sertifikat tanah, asuransi, jaminan kesehatan masyarakat, dan jaminan sosial tenaga kerja.
2. Perencanaan pembangunan, yakni untuk perencanaan pembangunan nasional, perencanaan pendidikan, perencanaan kesehatan, perencanaan tenaga kerja, dan pengentasan masyarakat dari kemiskinan.
3. Alokasi anggaran meliputi penentuan Dana Alokasi Umum (DAU) dan perhitungan potensi perpajakan.
4. Pembangunan demokrasi, yaitu penyiapan Data Agregat Kependudukan per kecamatan (DAK2) dan penyiapan data Penduduk Potensial Pemilih Pemilu (DP4).
5. Penegakan hukum dan pencegahan kriminal antara lain untuk memudahkan pelacakan pelaku kriminal, mencegah perdagangan orang dan mencegah pengiriman tenaga kerja illegal.

Kami menyadari bahwa buku Data Agregat Kependudukan Kabupaten Gunungkidul Semester I Tahun 2020 ini dalam menyediakan data dan informasi masih banyak kekurangan, oleh karena itu kritik dan saran sangat kami harapkan guna perbaikan buku ini.

Harapan kami, semoga buku ini bermanfaat.

Wonosari, 30 September 2020

Kepala Dinas

Kependudukan dan Pencatatan Sipil

Kabupaten Gunungkidul



MARKUS TRI MUNARJA, SIP, MSi

NIP. 19701206 199603 1 003

DAFTAR ISI

HALAMAN JUDUL.....	i
KATA PENGANTAR	ii
DAFTAR ISI.....	iii
1. Jumlah Penduduk Kabupaten Gunungkidul menurut Jenis Kelamin Per Kecamatan.	1
Tabel 1 : Penduduk Per Kecamatan	1
Grafik 1: Proporsi Penduduk Per Kecamatan.....	1
2. Jumlah Kepala Keluarga Kabupaten Gunungkidul menurut Jenis Kelamin Per Kecamatan.	2
Tabel 2 : Kepala Keluarga Per Kecamatan.....	2
Grafik 2 : Jumlah Kepala Keluarga Per Kecamatan.....	2
3. Jumlah Wajib KTP Kabupaten Gunungkidul menurut Jenis Kelamin Per Kecamatan.	3
Tabel 3 : Wajib KTP Per Kecamatan	3
Grafik 3 : Wajib KTP dan Kepemilikan KTP-el Per Kecamatan.....	3
4. Jumlah Migrasi Penduduk Kabupaten Gunungkidul menurut Jenis Kelamin Per Kecamatan.	4
Tabel 4: Migrasi Penduduk Per Kecamatan.....	4
Grafik 4 : Migrasi Penduduk Per Kecamatan.....	4
5. Jumlah Penduduk Lahir Kabupaten Gunungkidul menurut Jenis Kelamin Per Kecamatan	5
Tabel 5 : Jumlah Penduduk Lahir Per Kecamatan	5
Grafik 5 : Penduduk Lahir dan Kepemilikan Akta Lahir Per Kecamatan.....	5
6. Jumlah Penduduk Meninggal Kabupaten Gunungkidul menurut Jenis Kelamin Per Kecamatan.	6
Tabel 6 : Jumlah Penduduk Meninggal Per Kecamatan	6
Grafik 6 : Penduduk Meninggal dan Kepemilikan Akta Kematian Per Kecamatan	6
7. Rasio Ketergantungan Kabupaten Gunungkidul Per Kecamatan.....	7
Tabel 7 : Rasio Ketergantungan Per Kecamatan	7
8. Jumlah Penduduk Menurut Agama Per Kecamatan.	8
Tabel 8: Jumlah Penduduk Menurut Agama	8
Grafik 8: Proporsi Penduduk Menurut Agama.....	8
9. Jumlah Penduduk Menurut Pendidikan Terakhir Per Kecamatan.	9
Tabel 9 : Jumlah Penduduk Menurut Pendidikan Per Kecamatan.....	9
Grafik 9 : Proporsi Penduduk Menurut Pendidikan Terakhir.....	9
10. Jumlah Kepala Keluarga Menurut Pekerjaan Per Kecamatan.....	10
Tabel 10: Jumlah Kepala Keluarga Menurut Pekerjaan Per Kecamatan	10
Grafik 10 : Proporsi Kepala Keluarga Menurut Pekerjaan	10

I.	Kecamatan Wonosari	11
	A. Jumlah Penduduk.....	11
	B. Jumlah Kepala Keluarga	11
	C. Jumlah Wajib KTP.....	12
	D. Jumlah Migrasi Penduduk.....	12
	E. Jumlah Penduduk Lahir	13
	F. Jumlah Penduduk Meninggal.....	13
	G. Rasio Ketergantungan	14
	H. Jumlah Penduduk Menurut Agama	14
	I. Jumlah Penduduk Menurut Pendidikan Terakhir	15
	J. Jumlah Kepala Keluarga Menurut Pekerjaan	16
II.	Kecamatan Nglipar	17
	A. Jumlah Penduduk.....	17
	B. Jumlah Kepala Keluarga	17
	C. Jumlah Wajib KTP.....	17
	D. Jumlah Migrasi Penduduk.....	18
	E. Jumlah Penduduk Lahir	18
	F. Jumlah Penduduk Meninggal.....	18
	G. Rasio Ketergantungan	19
	H. Jumlah Penduduk Menurut Agama	19
	I. Jumlah Penduduk Menurut Pendidikan Terakhir	20
	J. Jumlah Kepala Keluarga Menurut Pekerjaan	20
III.	Kecamatan Playen	21
	A. Jumlah Penduduk.....	21
	B. Jumlah Kepala Keluarga	21
	C. Jumlah Wajib KTP.....	22
	D. Jumlah Migrasi Penduduk.....	22
	E. Jumlah Penduduk Lahir	23
	F. Jumlah Penduduk Meninggal.....	23
	G. Rasio Ketergantungan	24
	H. Jumlah Penduduk Menurut Agama	24
	I. Jumlah Penduduk Menurut Pendidikan Terakhir	25
	J. Jumlah Kepala Keluarga Menurut Pekerjaan	26
IV.	Kecamatan Patuk.....	27
	A. Jumlah Penduduk.....	27
	B. Jumlah Kepala Keluarga	27

C. Jumlah Wajib KTP.....	27
D. Jumlah Migrasi Penduduk.....	28
E. Jumlah Penduduk Lahir.....	28
F. Jumlah Penduduk Meninggal.....	28
G. Rasio Ketergantungan.....	29
H. Jumlah Penduduk Menurut Agama.....	29
I. Jumlah Penduduk Menurut Pendidikan Terakhir.....	30
J. Jumlah Kepala Keluarga Menurut Pekerjaan.....	30
V. Kecamatan Paliyan.....	31
A. Jumlah Penduduk.....	31
B. Jumlah Kepala Keluarga.....	31
C. Jumlah Wajib KTP.....	31
D. Jumlah Migrasi Penduduk.....	31
E. Jumlah Penduduk Lahir.....	32
F. Jumlah Penduduk Meninggal.....	32
G. Rasio Ketergantungan.....	32
H. Jumlah Penduduk Menurut Agama.....	32
I. Jumlah Penduduk Menurut Pendidikan Terakhir.....	33
J. Jumlah Kepala Keluarga Menurut Pekerjaan.....	33
VI. Kecamatan Panggang.....	34
A. Jumlah Penduduk.....	34
B. Jumlah Kepala Keluarga.....	34
C. Jumlah Wajib KTP.....	34
D. Jumlah Migrasi Penduduk.....	34
E. Jumlah Penduduk Lahir.....	35
F. Jumlah Penduduk Meninggal.....	35
G. Rasio Ketergantungan.....	35
H. Jumlah Penduduk Menurut Agama.....	35
I. Jumlah Penduduk Menurut Pendidikan Terakhir.....	36
J. Jumlah Kepala Keluarga Menurut Pekerjaan.....	36
VII. Kecamatan Tepus.....	37
A. Jumlah Penduduk.....	37
B. Jumlah Kepala Keluarga.....	37
C. Jumlah Wajib KTP.....	37
D. Jumlah Migrasi Penduduk.....	37
E. Jumlah Penduduk Lahir.....	38

F. Jumlah Penduduk Meninggal.....	38
G. Rasio Ketergantungan.....	38
H. Jumlah Penduduk Menurut Agama.....	38
I. Jumlah Penduduk Menurut Pendidikan Terakhir.....	39
J. Jumlah Kepala Keluarga Menurut Pekerjaan.....	39
VIII. Kecamatan Semanu.....	40
A. Jumlah Penduduk.....	40
B. Jumlah Kepala Keluarga.....	40
C. Jumlah Wajib KTP.....	40
D. Jumlah Migrasi Penduduk.....	40
E. Jumlah Penduduk Lahir.....	41
F. Jumlah Penduduk Meninggal.....	41
G. Rasio Ketergantungan.....	41
H. Jumlah Penduduk Menurut Agama.....	41
I. Jumlah Penduduk Menurut Pendidikan Terakhir.....	42
J. Jumlah Kepala Keluarga Menurut Pekerjaan.....	42
IX. Kecamatan Karangmojo.....	43
A. Jumlah Penduduk.....	43
B. Jumlah Kepala Keluarga.....	43
C. Jumlah Wajib KTP.....	43
D. Jumlah Migrasi Penduduk.....	44
E. Jumlah Penduduk Lahir.....	44
F. Jumlah Penduduk Meninggal.....	44
G. Rasio Ketergantungan.....	45
H. Jumlah Penduduk Menurut Agama.....	45
I. Jumlah Penduduk Menurut Pendidikan Terakhir.....	46
J. Jumlah Kepala Keluarga Menurut Pekerjaan.....	46
X. Kecamatan Ponjong.....	47
A. Jumlah Penduduk.....	47
B. Jumlah Kepala Keluarga.....	47
C. Jumlah Wajib KTP.....	47
D. Jumlah Migrasi Penduduk.....	48
E. Jumlah Penduduk Lahir.....	48
F. Jumlah Penduduk Meninggal.....	48
G. Rasio Ketergantungan.....	49
H. Jumlah Penduduk Menurut Agama.....	49

I. Jumlah Penduduk Menurut Pendidikan Terakhir	50
J. Jumlah Kepala Keluarga Menurut Pekerjaan	50
XI. Kecamatan Rongkop	51
A. Jumlah Penduduk.....	51
B. Jumlah Kepala Keluarga	51
C. Jumlah Wajib KTP.....	51
D. Jumlah Migrasi Penduduk.....	52
E. Jumlah Penduduk Lahir	52
F. Jumlah Penduduk Meninggal.....	52
G. Rasio Ketergantungan	53
H. Jumlah Penduduk Menurut Agama	53
I. Jumlah Penduduk Menurut Pendidikan Terakhir	54
J. Jumlah Kepala Keluarga Menurut Pekerjaan	54
XII. Kecamatan Semin.....	55
A. Jumlah Penduduk.....	55
B. Jumlah Kepala Keluarga	55
C. Jumlah Wajib KTP.....	55
D. Jumlah Migrasi Penduduk.....	56
E. Jumlah Penduduk Lahir	56
F. Jumlah Penduduk Meninggal.....	56
G. Rasio Ketergantungan	57
H. Jumlah Penduduk Menurut Agama	57
I. Jumlah Penduduk Menurut Pendidikan Terakhir	58
J. Jumlah Kepala Keluarga Menurut Pekerjaan	58
XIII. Kecamatan Ngawen	59
A. Jumlah Penduduk.....	59
B. Jumlah Kepala Keluarga	59
C. Jumlah Wajib KTP.....	59
D. Jumlah Migrasi Penduduk.....	59
E. Jumlah Penduduk lahir.....	60
F. Jumlah Penduduk Meninggal.....	60
G. Rasio Ketergantungan	60
H. Jumlah Penduduk Menurut Agama	60
I. Jumlah Penduduk Menurut Pendidikan Terakhir	61
J. Jumlah Kepala Keluarga Menurut Pekerjaan	61

XIV. Kecamatan Gedangsari	62
A. Jumlah Penduduk.....	62
B. Jumlah Kepala Keluarga	62
C. Jumlah Wajib KTP.....	62
D. Jumlah Migrasi Penduduk.....	63
E. Jumlah Penduduk Lahir.....	63
F. Jumlah Penduduk Meninggal.....	63
G. Rasio Ketergantungan	64
H. Jumlah Penduduk Menurut Agama	64
I. Jumlah Penduduk Menurut Pendidikan Terakhir	65
J. Jumlah Kepala Keluarga Menurut Pekerjaan	65
XV. Kecamatan Saptosari	66
A. Jumlah Penduduk.....	66
B. Jumlah Kepala Keluarga	66
C. Jumlah Wajib KTP.....	66
D. Jumlah Migrasi Penduduk.....	67
E. Jumlah Penduduk Lahir.....	67
F. Jumlah Penduduk Meninggal.....	67
G. Rasio Ketergantungan	68
H. Jumlah Penduduk Menurut Agama	68
I. Jumlah Penduduk Menurut Pendidikan Terakhir	69
J. Jumlah Kepala Keluarga Menurut Pekerjaan	69
XVI. Kecamatan Girisubo	70
A. Jumlah Penduduk.....	70
B. Jumlah Kepala Keluarga	70
C. Jumlah Wajib KTP.....	70
D. Jumlah Migrasi Penduduk.....	71
E. Jumlah Penduduk Lahir.....	71
F. Jumlah Penduduk Meninggal.....	71
G. Rasio Ketergantungan	72
H. Jumlah Penduduk Menurut Agama	72
I. Jumlah Penduduk Menurut Pendidikan Terakhir	73
J. Jumlah Kepala Keluarga Menurut Pekerjaan	73
XVII. Kecamatan Tanjungsari	74
A. Jumlah Penduduk.....	74
B. Jumlah Kepala Keluarga	74

C. Jumlah Wajib KTP.....	74
D. Jumlah Migrasi Penduduk.....	74
E. Jumlah Penduduk Lahir.....	75
F. Jumlah Penduduk Meninggal.....	75
G. Rasio Ketergantungan.....	75
H. Jumlah Penduduk Menurut Agama.....	75
I. Jumlah Penduduk Menurut Pendidikan Terakhir.....	76
J. Jumlah Kepala Keluarga Menurut Pekerjaan.....	76
XVIII. Kecamatan Purwosari.....	77
A. Jumlah Penduduk.....	77
B. Jumlah Kepala Keluarga.....	77
C. Jumlah Wajib KTP.....	77
D. Jumlah Migrasi Penduduk.....	77
E. Jumlah Penduduk Lahir.....	78
F. Jumlah Penduduk Meninggal.....	78
G. Rasio Ketergantungan.....	78
H. Jumlah Penduduk Menurut Agama.....	78
I. Jumlah Penduduk Menurut Pendidikan Terakhir.....	79
J. Jumlah Kepala Keluarga Menurut Pekerjaan.....	79

1. Jumlah Penduduk Kabupaten Gunungkidul menurut Jenis Kelamin Per Kecamatan.

Tabel 1 : Penduduk Per Kecamatan

NO	KECAMATAN	JUMLAH PENDUDUK					
		L	%	P	%	L+P	%
1	WONOSARI	43.958	49,58%	44.702	50,42%	88.660	11,47%
2	NGLIPAR	16.756	49,60%	17.027	50,40%	33.783	4,37%
3	PLAYEN	30.317	49,09%	31.439	50,91%	61.756	7,99%
4	PATUK	17.077	49,21%	17.623	50,79%	34.700	4,49%
5	PALIYAN	16.362	49,11%	16.954	50,89%	33.316	4,31%
6	PANGGANG	14.594	48,94%	15.228	51,06%	29.822	3,86%
7	TEPUS	18.117	48,95%	18.891	51,05%	37.008	4,79%
8	SEMANU	29.976	49,37%	30.737	50,63%	60.713	7,85%
9	KARANGMOJO	28.158	49,29%	28.974	50,71%	57.132	7,39%
10	PONJONG	28.043	49,46%	28.654	50,54%	56.697	7,33%
11	RONGKOP	14.862	49,51%	15.159	50,49%	30.021	3,88%
12	SEMIN	28.604	49,70%	28.945	50,30%	57.549	7,45%
13	NGAWEN	17.524	49,70%	17.738	50,30%	35.262	4,56%
14	GEDANGSARI	19.847	49,81%	19.998	50,19%	39.845	5,15%
15	SAPTOSARI	19.765	49,56%	20.115	50,44%	39.880	5,16%
16	GIRISUBO	12.775	49,23%	13.175	50,77%	25.950	3,36%
17	TANJUNGSARI	14.493	48,96%	15.111	51,04%	29.604	3,83%
18	PURWOSARI	10.362	48,68%	10.923	51,32%	21.285	2,75%
	JUMLAH	381.590	49,37%	391.390	50,63%	772.980	100,00%

SUMBER DATA : Ditjend Dukcapil Data Hasil Konsolidasi & Pembersihan Semester 2020
Kementerian Dalam Negeri, 30 Desember 2020

Grafik 1: Proporsi Penduduk Per Kecamatan

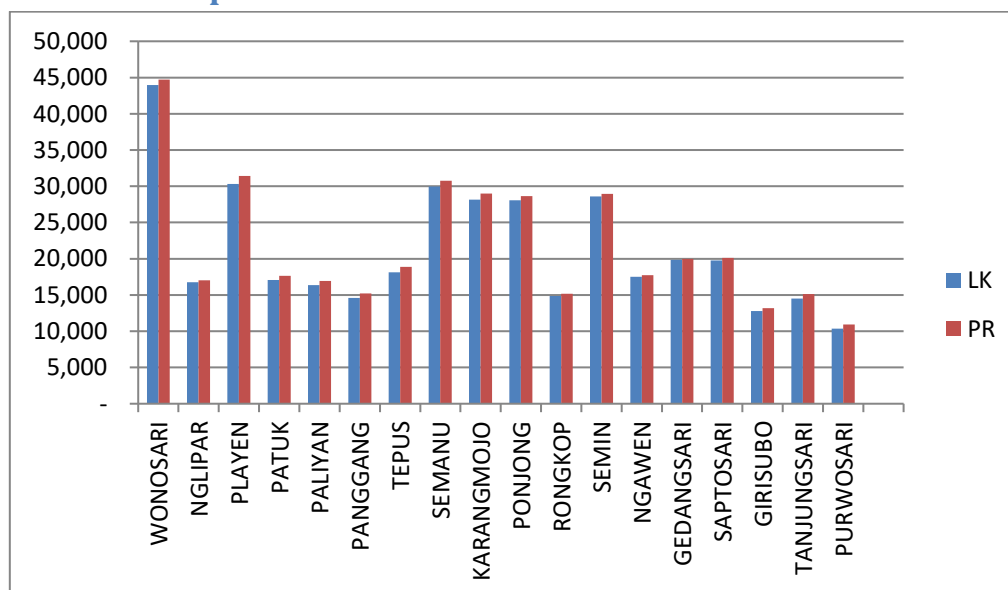

2. Jumlah Kepala Keluarga Kabupaten Gunungkidul menurut Jenis Kelamin Per Kecamatan

Tabel 2 : Kepala Keluarga Per Kecamatan

NO	KECAMATAN	JUMLAH KEPALA KELUARGA					
		L	%	P	%	L+P	%
1	WONOSARI	24.001	83,65%	4.691	16,35%	28.692	11,24%
2	NGLIPAR	9.401	84,17%	1.768	15,83%	11.169	4,38%
3	PLAYEN	16.963	81,12%	3.949	18,88%	20.912	8,19%
4	PATUK	9.573	85,15%	1.669	14,85%	11.242	4,40%
5	PALIYAN	9.351	82,64%	1.964	17,36%	11.315	4,43%
6	PANGGANG	7.563	87,27%	1.103	12,73%	8.666	3,40%
7	TEPUS	9.804	85,86%	1.615	14,14%	11.419	4,47%
8	SEMANU	17.195	84,52%	3.150	15,48%	20.345	7,97%
9	KARANGMOJO	15.736	81,22%	3.638	18,78%	19.374	7,59%
10	PONJONG	15.702	84,17%	2.953	15,83%	18.655	7,31%
11	RONGKOP	9.075	87,48%	1.299	12,52%	10.374	4,06%
12	SEMIN	16.499	82,91%	3.402	17,09%	19.901	7,80%
13	NGAWEN	10.063	82,08%	2.197	17,92%	12.260	4,80%
14	GEDANGSARI	11.381	81,71%	2.548	18,29%	13.929	5,46%
15	SAPTOSARI	11.171	88,05%	1.516	11,95%	12.687	4,97%
16	GIRISUBO	7.087	87,55%	1.008	12,45%	8.095	3,17%
17	TANJUNGSARI	8.321	87,18%	1.224	12,82%	9.545	3,74%
18	PURWOSARI	5.904	88,97%	732	11,03%	6.636	2,60%
	JUMLAH	214.790	84,16%	40.426	15,84%	255.216	100,00%

SUMBER DATA : Ditjend Dukcapil Data Hasil Konsolidasi & Pembersihan Semester 2020
Kementerian Dalam Negeri, 30 Juni 2020

Grafik 2 : Jumlah Kepala Keluarga Per Kecamatan

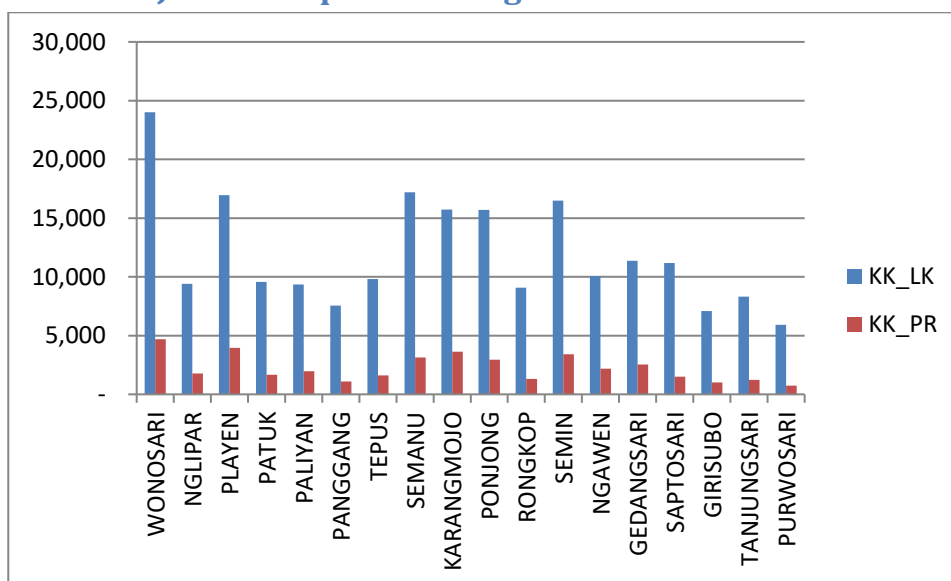

3. Jumlah Wajib KTP Kabupaten Gunungkidul menurut Jenis Kelamin Per Kecamatan.

Tabel 3 : Wajib KTP Per Kecamatan

NO	KECAMATAN	WAJIB KTP			KEPEMILIKAN KTPL			%
		L	P	L+P	L	P	L+P	
1	WONOSARI	33.619	34.957	68.576	33.125	34.555	67.680	98,69%
2	NGLIPAR	12.885	13.444	26.329	12.715	13.340	26.055	98,96%
3	PLAYEN	23.336	24.803	48.139	22.977	24.539	47.516	98,71%
4	PATUK	12.984	13.828	26.812	12.807	13.684	26.491	98,80%
5	PALIYAN	12.743	13.540	26.283	12.561	13.388	25.949	98,73%
6	PANGGANG	11.369	12.210	23.579	11.214	12.108	23.322	98,91%
7	TEPUS	14.776	15.718	30.494	14.570	15.554	30.124	98,79%
8	SEMANU	23.408	24.622	48.030	23.041	24.303	47.344	98,57%
9	KARANGMOJO	21.547	22.929	44.476	21.172	22.655	43.827	98,54%
10	PONJONG	21.959	23.016	44.975	21.654	22.824	44.478	98,89%
11	RONGKOP	12.040	12.607	24.647	11.906	12.509	24.415	99,06%
12	SEMIN	22.231	23.021	45.252	21.863	22.724	44.587	98,53%
13	NGAWEN	13.488	13.918	27.406	13.300	13.777	27.077	98,80%
14	GEDANGSARI	15.110	15.558	30.668	14.885	15.360	30.245	98,62%
15	SAPTOSARI	15.250	16.064	31.314	14.999	15.865	30.864	98,56%
16	GIRISUBO	10.498	11.029	21.527	10.338	10.880	21.218	98,56%
17	TANJUNGSARI	11.559	12.407	23.966	11.442	12.319	23.761	99,14%
18	PURWOSARI	8.049	8.696	16.745	7.890	8.553	16.443	98,20%
	JUMLAH	296.85	312.36	609.218	292.45	308.93	601.396	98,72%

SUMBER DATA : Ditjend Dukcapil Data Hasil Konsolidasi & Pembersihan Semester 2020
Kementerian Dalam Negeri, 30 Desember 2020

Grafik 3 : Wajib KTP dan Kepemilikan KTP-el Per Kecamatan

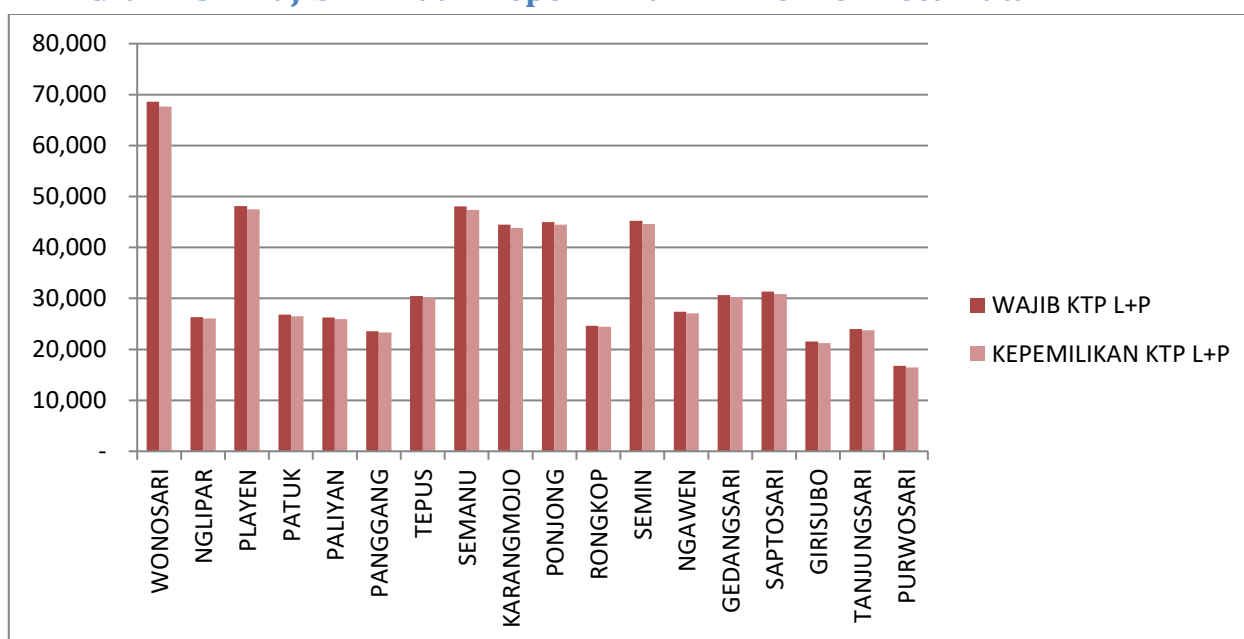

4. Jumlah Migrasi Penduduk Kabupaten Gunungkidul menurut Jenis Kelamin Per Kecamatan.

Tabel 4: Migrasi Penduduk Per Kecamatan

NO	KECAMATAN	JUMLAH PENDUDUK PINDAH			JUMLAH PENDUDUK DATANG		
		L	P	L+P	L	P	L+P
1	WONOSARI	316	297	613	365	392	757
2	NGLIPAR	108	114	222	136	133	269
3	PLAYEN	198	233	431	254	260	514
4	PATUK	103	126	229	100	140	240
5	PALIYAN	105	102	207	97	94	191
6	PANGGANG	86	97	183	99	89	188
7	TEPUS	118	116	234	84	86	170
8	SEMANU	158	153	311	170	166	336
9	KARANGMOJO	191	228	419	182	213	395
10	PONJONG	173	160	333	132	131	263
11	RONGKOP	98	69	167	64	60	124
12	SEMIN	141	179	320	168	176	344
13	NGAWEN	120	137	257	114	134	248
14	GEDANGSARI	109	141	250	77	120	197
15	SAPTOSARI	122	83	205	82	90	172
16	GIRISUBO	95	80	175	74	72	146
17	TANJUNGSARI	102	100	202	67	53	120
18	PURWOSARI	61	61	122	42	38	80
	JUMLAH	2.404	2.476	4.880	2.307	2.447	4.754

SUMBER DATA : Ditjen BKKP, Ditjen Dukcapil 2020 Data Hasil Konsolidasi & Pembersihan Semester 1 dan 2 tahun 2020
Kementerian Dalam Negeri, 30 Desember 2020

Grafik 4 : Migrasi Penduduk Per Kecamatan

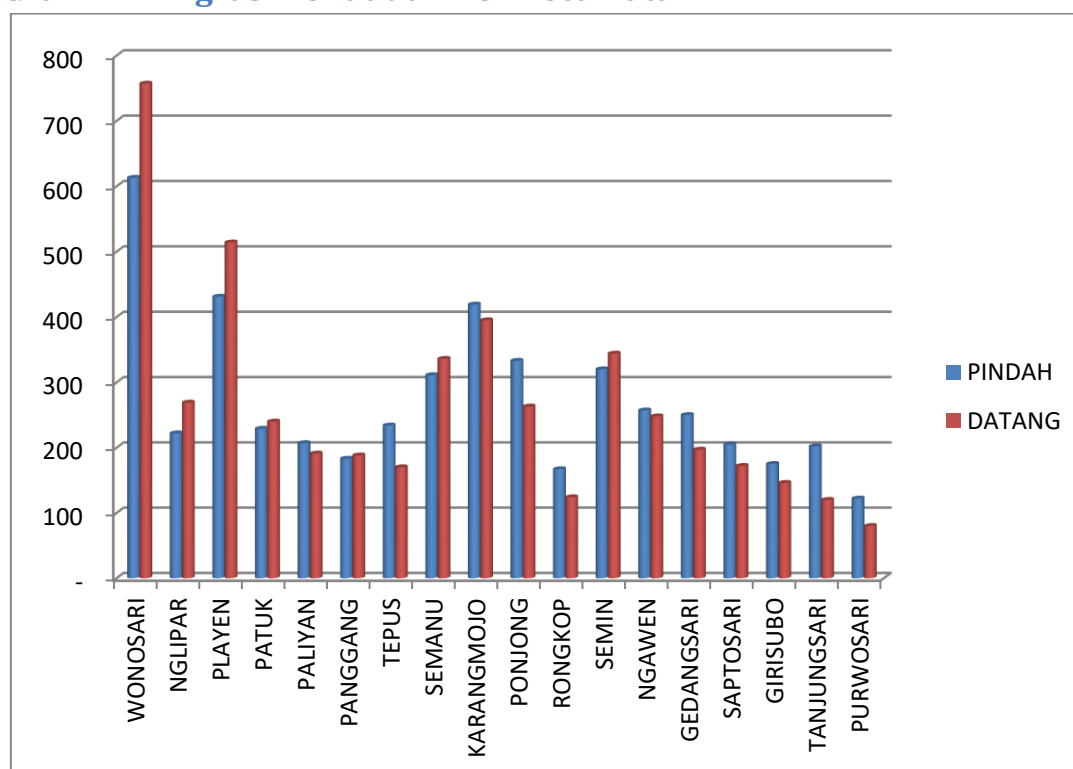

5. Jumlah Penduduk Lahir Kabupaten Gunungkidul menurut Jenis Kelamin Per Kecamatan

Tabel 5 : Jumlah Penduduk Lahir Per Kecamatan

NO	KECAMATAN	JUMLAH KELAHIRAN			AKTA KELAHIRAN			% KEPEMILIKAN AKTA
		L	P	L+P	L	P	L+P	
1	WONOSARI	149	141	290	146	139	285	98,28%
2	NGLIPAR	59	54	113	57	50	107	94,69%
3	PLAYEN	127	81	208	127	81	208	100,00%
4	PATUK	68	57	125	68	55	123	98,40%
5	PALIYAN	67	64	131	61	56	117	89,31%
6	PANGGANG	54	57	111	53	57	110	99,10%
7	TEPUS	53	51	104	49	50	99	95,19%
8	SEMANU	97	98	195	96	95	191	97,95%
9	KARANGMOJO	93	79	172	91	79	170	98,84%
10	PONJONG	75	64	139	72	62	134	96,40%
11	RONGKOP	53	40	93	52	40	92	98,92%
12	SEMIN	89	87	176	85	83	168	95,45%
13	NGAWEN	75	47	122	67	46	113	92,62%
14	GEDANGSARI	75	63	138	74	63	137	99,28%
15	SAPTOSARI	77	56	133	70	52	122	91,73%
16	GIRISUBO	32	24	56	32	23	55	98,21%
17	TANJUNGSARI	34	31	65	33	31	64	98,46%
18	PURWOSARI	50	32	82	45	30	75	91,46%
	JUMLAH	1.327	1.126	2.453	1.278	1.092	2.370	96,62%

SUMBER DATA : Ditjend Dukcapil Data Hasil Konsolidasi & Pembersihan Semester II tahun 2020
Kementerian Dalam Negeri, 30 Juni 2020

Grafik 5 : Penduduk Lahir dan Kepemilikan Akta Lahir Per Kecamatan

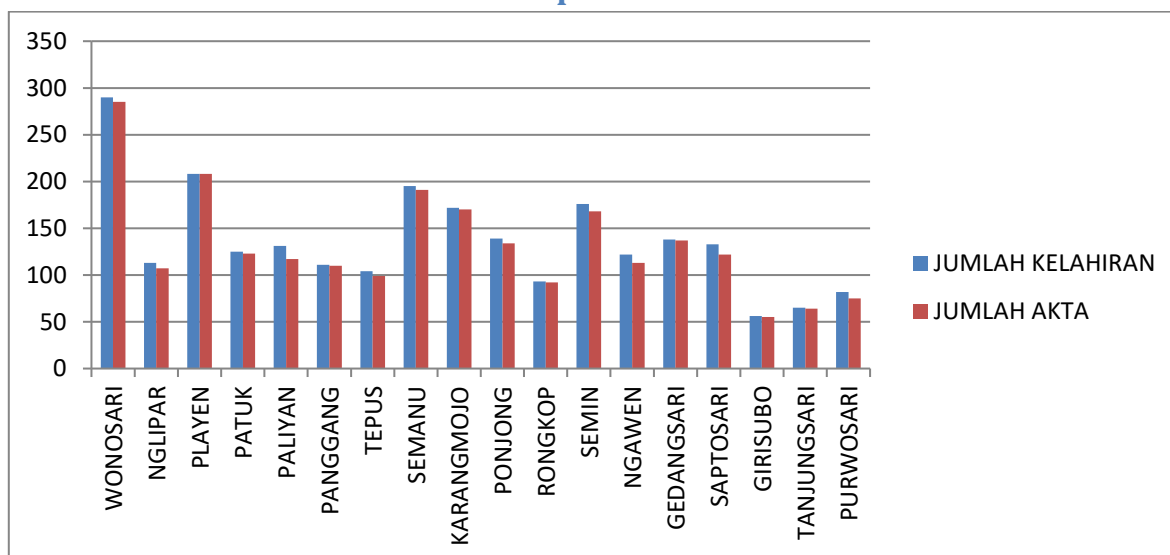

6. Jumlah Penduduk Meninggal Kabupaten Gunungkidul menurut Jenis Kelamin Per Kecamatan.

Tabel 6 : Jumlah Penduduk Meninggal Per Kecamatan

NO	KECAMATAN	JUMLAH KEMATIAN			AKTA KEMATIAN			% KEPEMILIKAN AKT
		L	P	L+P	L	P	L+P	
1	WONOSARI	121	129	250	121	129	250	100%
2	NGLIPAR	43	46	89	43	46	89	100%
3	PLAYEN	114	101	215	114	101	215	100%
4	PATUK	39	38	77	39	38	77	100%
5	PALIYAN	42	50	92	42	50	92	100%
6	PANGGANG	40	41	81	40	41	81	100%
7	TEPUS	66	54	120	66	54	120	100%
8	SEMANU	93	68	161	93	68	161	100%
9	KARANGMOJO	94	95	189	94	95	189	100%
10	PONJONG	77	75	152	77	75	152	100%
11	RONGKOP	62	67	129	62	67	129	100%
12	SEMIN	91	53	144	91	53	144	100%
13	NGAWEN	54	43	97	54	43	97	100%
14	GEDANGSARI	44	41	85	44	41	85	100%
15	SAPTOSARI	36	35	71	36	35	71	100%
16	GIRISUBO	27	24	51	27	24	51	100%
17	TANJUNGSARI	36	32	68	36	32	68	100%
18	PURWOSARI	37	41	78	37	41	78	100%
	JUMLAH	1.116	1.033	2.149	1.116	1.033	2.149	100%

SUMBER DATA : Ditjend Dukcapil Data Hasil Konsolidasi & Pembersihan Semester 1 dan 2 tahun 2020
Kementerian Dalam Negeri, 30 Desember 2020

Grafik 6 : Penduduk Meninggal dan Kepemilikan Akta Kematian Per Kecamatan

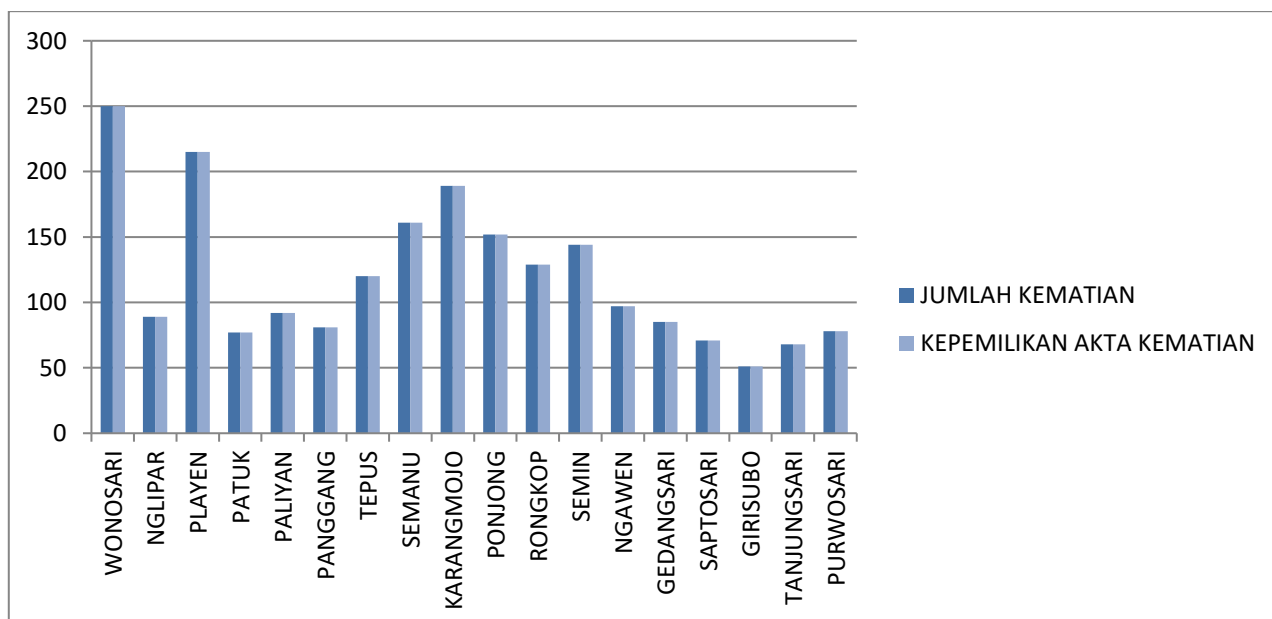

7. Rasio Ketergantungan Kabupaten Gunungkidul Per Kecamatan.

Tabel 7 : Rasio Ketergantungan Per Kecamatan

NO	KECAMATAN	JUMLAH PENDUDUK			RATIO
		ANAK	TUA	PRODUKTIF	
1	WONOSARI	16.489	10.624	61.547	44.05
2	NGLIPAR	6.081	5.278	22.424	50.66
3	PLAYEN	11.171	9.059	41.526	48.72
4	PATUK	6.515	4.669	23.516	47.56
5	PALIYAN	5.836	5.284	22.196	50.10
6	PANGGANG	5.056	4.940	19.826	50.42
7	TEPUS	5.339	6.590	25.079	47.57
8	SEMANU	10.461	9.313	40.939	48.30
9	KARANGMOJO	10.359	9.049	37.724	51.45
10	PONJONG	9.562	9.651	37.484	51.26
11	RONGKOP	4.426	5.333	20.262	48.16
12	SEMIN	10.011	8.822	38.716	48.64
13	NGAWEN	6.493	5.101	23.668	48.99
14	GEDANGSARI	7.589	5.878	26.378	51.05
15	SAPTOSARI	7.069	5.994	26.817	48.71
16	GIRISUBO	3.642	4.689	17.619	47.28
17	TANJUNGSARI	4.655	4.968	19.981	48.16
18	PURWOSARI	3.725	3.531	14.029	51.72
	JUMLAH	134.479	118.773	519.731	48,73

SUMBER DATA : Ditjend Dukcapil Data Hasil Konsolidasi & Pembersihan Semester 2020 dan
Kementerian Dalam Negeri, 30 Desember 2020

8. Jumlah Penduduk Menurut Agama Per Kecamatan.

Tabel 8: Jumlah Penduduk Menurut Agama

NO	KECAMATAN	AGAMA						
		ISLAM	KRISTEN	KATHOLIK	HINDU	BUDDHA	KONGHUCU	ALIRAN KEPERCAYAAN
1	WONOSARI	81.436	2.709	4.471	14	16	-	14
2	NGLIPAR	33.466	231	83	2	1	-	-
3	PLAYEN	57.761	968	2.922	98	2	-	5
4	PATUK	34.361	231	104	3	-	1	-
5	PALIYAN	32.945	201	157	10	2	1	-
6	PANGGANG	28.839	403	233	-	335	-	12
7	TEPUS	36.383	471	151	-	1	2	-
8	SEMANU	59.093	596	1.002	4	-	-	18
9	KARANGMOJO	53.227	2.475	1.425	1	-	-	4
10	PONJONG	55.765	701	230	1	-	-	-
11	RONGKOP	29.297	534	116	-	-	1	73
12	SEMIN	55.814	1.162	523	10	40	-	-
13	NGAWEN	33.265	572	788	637	-	-	-
14	GEDANGSARI	39.139	235	461	9	-	-	1
15	SAPTOSARI	39.248	379	12	225	1	-	15
16	GIRISUBO	25.078	624	104	1	-	-	143
17	TANJUNGSARI	28.994	506	99	5	-	-	-
18	PURWOSARI	21.170	85	24	6	-	-	-
	JUMLAH	745.281	13.083	12.905	1.026	398	5	285

SUMBER DATA Ditjend Dukcapil 2020 Data Hasil Konsolidasi & Pembersihan Semester 2020 dan Kementerian Dalam Negeri, 30 Desember 2020

Grafik 8: Proporsi Penduduk Menurut Agama

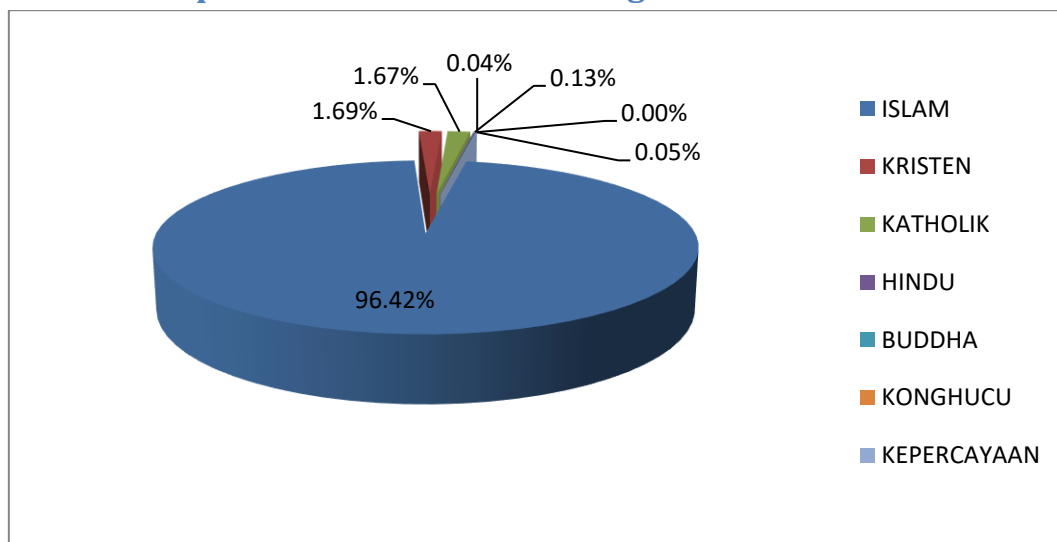

9. Jumlah Penduduk Menurut Pendidikan Terakhir Kecamatan.

Tabel 9 : Jumlah Penduduk Menurut Pendidikan Per Kecamatan

NO	KECAMATAN	JUMLAH PENDUDUK DENGAN PENDIDIKAN AKHIR									
		1	2	3	4	5	6	7	8	9	10
1	WONOSARI	17.285	8.057	19.030	16.593	20.473	611	1.631	4.605	361	14
2	NGLIPAR	7.432	3.498	8.543	7.124	6.210	135	185	613	29	14
3	PLAYEN	13.574	6.547	13.084	11.344	13.400	580	691	2.350	163	23
4	PATUK	7.208	3.163	7.779	8.228	7.189	171	266	672	22	2
5	PALIYAN	8.661	2.136	9.195	7.374	4.842	180	167	718	30	13
6	PANGGANG	7.442	2.005	9.804	6.280	3.544	88	147	487	25	-
7	TEPUS	8.290	2.070	14.381	7.699	4.029	119	115	295	10	-
8	SEMANU	14.105	5.123	19.735	12.405	7.892	228	305	861	55	4
9	KARANGMOJO	13.862	5.398	11.373	11.318	12.640	334	535	1.584	85	3
10	PONJONG	12.156	4.300	16.519	10.535	11.039	330	383	1.338	91	6
11	RONGKOP	5.403	2.671	10.274	6.722	4.118	142	147	523	19	2
12	SEMIN	17.579	4.297	16.042	8.749	9.496	220	272	846	41	7
13	NGAWEN	14.544	4.664	4.090	5.389	5.581	159	196	622	17	-
14	GEDANGSARI	11.225	2.369	13.099	7.373	5.316	60	107	288	8	-
15	SAPTOSARI	14.982	4.664	10.045	6.956	2.650	106	85	374	18	-
16	GIRISUBO	4.880	2.216	9.540	5.493	3.288	80	91	333	26	3
17	TANJUNGSARI	8.389	2.004	10.410	5.619	2.652	92	111	311	14	2
18	PURWOSARI	5.149	1.754	6.269	4.936	2.754	54	89	261	12	7
	JUMLAH	192.166	66.936	209.211	150.137	127.113	3.689	5.523	17.081	1.026	100

SUMBER DATA : Ditjend Dukcapil Data Hasil Konsolidasi & Pembersihan Semester 2020
Kementerian Dalam Negeri, 30 Desember 2020

Ket :

- | | |
|---------------------------------|---------------------------|
| 1 = Tidak sekolah/belum sekolah | 6 = Diploma I/ Diploma II |
| 2 = Tidak tamat SD | 7 = Diploma III |
| 3 = Tamat SD | 8 = Strata I |
| 4 = Tamat SLTP | 9 = Strata II |
| 5 = Tamat SLTA | 10 = Strata III |

Grafik 9 : Proporsi Penduduk Menurut Pendidikan Terakhir

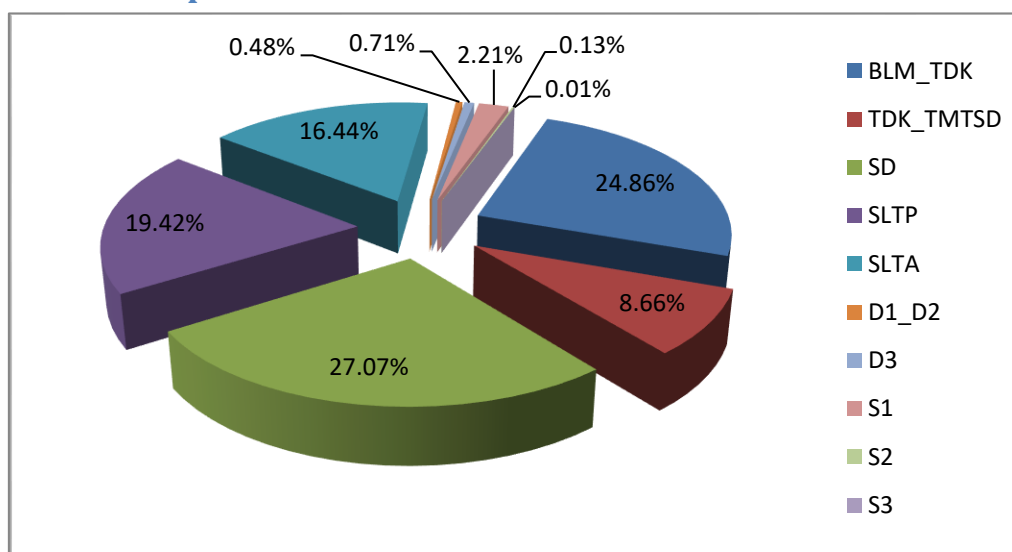

10. Jumlah Kepala Keluarga Menurut Pekerjaan Per Kecamatan.

Tabel 10: Jumlah Kepala Keluarga Menurut Pekerjaan Per Kecamatan

NO	KECAMATAN	JUMLAH KEPALA KELUARGA DENGAN JENIS PEKERJAAN									
		1	2	3	4	5	6	7	8	9	10
1	WONOSARI	5.799	7.145	5.210	3.798	1.587	1.258	1.255	171	193	2.276
2	NGLIPAR	4.976	2.917	809	1.027	229	224	409	89	57	432
3	PLAYEN	8.203	3.138	2.861	2.551	926	861	798	198	168	1.208
4	PATUK	4.536	2.605	1.335	1.371	220	228	334	134	72	407
5	PALIYAN	5.097	2.664	1.486	775	235	267	191	100	130	370
6	PANGGANG	5.488	1.239	588	581	138	133	91	85	32	291
7	TEPUS	6.977	1.845	1.065	763	113	155	82	111	23	285
8	SEMANU	10.063	1.385	4.341	2.362	276	264	486	130	125	913
9	KARANGMOJO	8.064	1.666	2.928	3.291	549	627	782	160	239	1.068
10	PONJONG	9.653	1.753	2.177	2.923	387	434	479	162	88	599
11	RONGKOP	5.899	1.697	742	1.195	168	145	93	157	23	255
12	SEMIN	6.199	4.141	4.778	2.341	288	217	645	188	263	841
13	NGAWEN	4.854	1.005	2.713	1.350	174	165	443	97	396	1.063
14	GEDANGSARI	6.393	2.254	3.595	778	96	51	316	115	152	179
15	SAPTOSARI	6.924	694	2.864	746	132	90	103	125	22	987
16	GIRISUBO	5.670	467	521	689	111	84	83	134	14	322
17	TANJUNGSARI	5.258	1.547	1.319	441	157	103	64	97	44	515
18	PURWOSARI	4.307	349	1.207	370	94	52	49	74	11	123
	JUMLAH	114.360	38.511	40.539	27.352	5.880	5.358	6.703	2.327	2.052	12.134

SUMBER DATA : Ditjend Dukcapil 2020 Data Hasil Konsolidasi & Pembersihan Semester 2020
Kementerian Dalam Negeri, 30 Desember 2020

Ket :

1 = Petani / Buruh Tani

2 = Wiraswasta

3 = Buruh Harian Lepas

4 = Karyawan Swasta

5 = PNS

6 = Pensiunan

7 = Mengurus Rumah Tangga

8 = Perangkat Desa

9 = Tidak Bekerja

10 = Lainnya

Grafik 10 : Proporsi Kepala Keluarga Menurut Pekerjaan

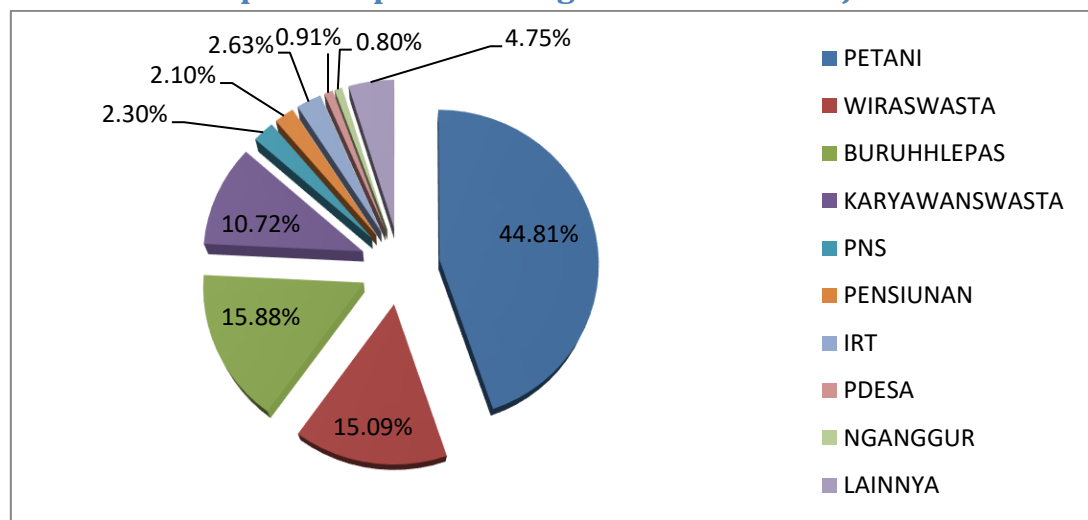

I. Kecamatan Wonosari

A. Jumlah Penduduk

NO	DESA	JUMLAH PENDUDUK				
		L	%	P	%	L+P
1	WONOSARI	4.656	50%	4.690	50%	9.346
2	KEPEK	5.746	50%	5.732	50%	11.478
3	PIYAMAN	4.407	49%	4.535	51%	8.942
4	GARI	3.232	49%	3.323	51%	6.555
5	KARANGTENGAH	4.409	50%	4.422	50%	8.831
6	SELANG	2.387	49%	2.464	51%	4.851
7	BALEHARJO	3.206	49%	3.291	51%	6.497
8	SIRAMAN	3.004	50%	3.020	50%	6.024
9	PULUTAN	2.128	49%	2.247	51%	4.375
10	WARENG	2.156	50%	2.176	50%	4.332
11	DUWET	1.285	48%	1.385	52%	2.670
12	MULO	2.593	50%	2.591	50%	5.184
13	WUNUNG	1.805	50%	1.832	50%	3.637
14	KARANGREJEK	2.944	50%	2.994	50%	5.938
	JUMLAH	43.958	50%	44.702	50%	88.660

B. Jumlah Kepala Keluarga

NO	DESA	JUMLAH KEPALA KELUARGA				
		L	%	P	%	L+P
1	WONOSARI	2.516	80%	645	20%	3.161
2	KEPEK	3.020	81%	712	19%	3.732
3	PIYAMAN	2.312	84%	448	16%	2.760
4	GARI	1.736	85%	308	15%	2.044
5	KARANGTENGAH	2.405	86%	393	14%	2.798
6	SELANG	1.348	84%	264	16%	1.612
7	BALEHARJO	1.767	82%	386	18%	2.153
8	SIRAMAN	1.701	85%	305	15%	2.006
9	PULUTAN	1.204	82%	270	18%	1.474
10	WARENG	1.177	85%	214	15%	1.391
11	DUWET	700	85%	119	15%	819
12	MULO	1.490	88%	204	12%	1.694
13	WUNUNG	1.064	88%	143	12%	1.207
14	KARANGREJEK	1.561	85%	280	15%	1.841
	JUMLAH	24.001	84%	4.691	16%	28.692

C. Jumlah Wajib KTP

NO	DESA	WAJIB KTP			KEPEMILIKAN KTPL			%
		L	P	L+P	L	P	L+P	
1	WONOSARI	3.545	3.685	7.230	3.503	3.649	7.152	98,92%
2	KEPEK	4.333	4.422	8.755	4.271	4.376	8.647	98,77%
3	PIYAMAN	3.364	3.467	6.831	3.310	3.423	6.733	98,57%
4	GARI	2.437	2.597	5.034	2.399	2.570	4.969	98,71%
5	KARANGTENGAH	3.375	3.462	6.837	3.326	3.416	6.742	98,61%
6	SELANG	1.877	1.923	3.800	1.851	1.904	3.755	98,82%
7	BALEHARJO	2.479	2.588	5.067	2.442	2.557	4.999	98,66%
8	SIRAMAN	2.283	2.381	4.664	2.251	2.344	4.595	98,52%
9	PULUTAN	1.638	1.795	3.433	1.618	1.771	3.389	98,72%
10	WARENG	1.669	1.752	3.421	1.645	1.732	3.377	98,71%
11	DUWET	993	1.074	2.067	969	1.052	2.021	97,77%
12	MULO	1.970	2.036	4.006	1.945	2.020	3.965	98,98%
13	WUNUNG	1.448	1.477	2.925	1.421	1.461	2.882	98,53%
14	KARANGREJEK	2.208	2.298	4.506	2.174	2.280	4.454	98,85%
	JUMLAH	33.619	34.957	68.576	33.125	34.555	67.680	98,69%

D. Jumlah Migrasi Penduduk

NO	DESA	JUMLAH PENDUDUK PINDA			JUMLAH PENDUDUK DATAN		
		L	P	L+P	L	P	L+P
1	WONOSARI	27	41	68	37	40	77
2	KEPEK	66	51	117	68	88	156
3	PIYAMAN	39	30	69	36	54	90
4	GARI	17	21	38	27	21	48
5	KARANGTENGAH	29	27	56	29	25	54
6	SELANG	21	22	43	23	21	44
7	BALEHARJO	26	16	42	30	36	66
8	SIRAMAN	25	21	46	28	26	54
9	PULUTAN	13	16	29	23	16	39
10	WARENG	9	4	13	6	8	14
11	DUWET	3	6	9	6	5	11
12	MULO	17	14	31	17	18	35
13	WUNUNG	12	15	27	9	7	16
14	KARANGREJEK	12	13	25	26	26	52
	JUMLAH	316	297	613	365	391	756

E. Jumlah Penduduk Lahir

NO	DESA	JUMLAH KELAHIRAN			KELAHIRAN MEMILIKI AKTA			% KEPEMILIKAN AKTA
		L	P	L+P	L	P	L+P	
1	WONOSARI	17	9	26	17	8	25	96,15%
2	KEPEK	16	17	33	16	16	32	96,97%
3	PIYAMAN	13	18	31	13	18	31	100,00%
4	GARI	16	14	30	15	14	29	96,67%
5	KARANGTENGAH	15	15	30	13	15	28	93,33%
6	SELANG	10	6	16	10	6	16	100,00%
7	BALEHARJO	10	7	17	10	7	17	100,00%
8	SIRAMAN	9	5	14	9	5	14	100,00%
9	PULUTAN	6	8	14	6	8	14	100,00%
10	WARENG	8	7	15	8	7	15	100,00%
11	DUWET	1	2	3	1	2	3	100,00%
12	MULO	10	13	23	10	13	23	100,00%
13	WUNUNG	12	11	23	12	11	23	100,00%
14	KARANGREJEK	6	9	15	6	9	15	100,00%
	JUMLAH	149	141	290	146	139	285	98,28%

F. Jumlah Penduduk Meninggal

NO	DESA	JUMLAH KEMATIAN			AKTA KEMATIAN			% KEPEMILIKAN AKTA
		L	P	L+P	L	P	L+P	
1	WONOSARI	15	16	31	15	16	31	100%
2	KEPEK	17	14	31	17	14	31	100%
3	PIYAMAN	14	12	26	14	12	26	100%
4	GARI	9	10	19	9	10	19	100%
5	KARANGTENGAH	17	18	35	17	18	35	100%
6	SELANG	7	8	15	7	8	15	100%
7	BALEHARJO	4	7	11	4	7	11	100%
8	SIRAMAN	5	8	13	5	8	13	100%
9	PULUTAN	7	6	13	7	6	13	100%
10	WARENG	3	5	8	3	5	8	100%
11	DUWET	4	4	8	4	4	8	100%
12	MULO	10	9	19	10	9	19	100%
13	WUNUNG	3	9	12	3	9	12	100%
14	KARANGREJEK	6	3	9	6	3	9	100%
	JUMLAH	121	129	250	121	129	250	100%

G. Rasio Ketergantungan

NO	DESA	JUMLAH PENDUDUK			RATIO
		ANAK	TUA	PRODUKTIF	
1	WONOSARI	1.703	1.037	6.606	41.48
2	KEPEK	2.206	1.191	8.081	42.04
3	PIYAMAN	1.758	1.040	6.144	45.54
4	GARI	1.254	880	4.421	48.27
5	KARANGTENGAH	1.669	1.003	6.159	43.38
6	SELANG	862	641	3.348	44.89
7	BALEHARJO	1.156	783	4.558	42.54
8	SIRAMAN	1.092	695	4.237	42.18
9	PULUTAN	781	656	2.938	48.91
10	WARENG	728	607	2.997	44.54
11	DUWET	506	342	1.822	46.54
12	MULO	977	595	3.612	43.52
13	WUNUNG	609	495	2.533	43.58
14	KARANGREJEK	1.188	659	4.091	45.15
	JUMLAH	16.489	10.624	61.547	44,05

H. Jumlah Penduduk Menurut Agama

NO	DESA	AGAMA						
		ISLAM	KRISTEN	KATHOLIK	HINDU	BUDDHA	KONGHUCU	ALIRAN KEPERCAYAAN
1	WONOSARI	7.553	1.305	481	1	6	-	-
2	KEPEK	10.504	460	509	4	1	-	-
3	PIYAMAN	8.795	31	115	-	-	-	1
4	GARI	6.156	45	354	-	-	-	-
5	KARANGTENGAH	8.776	38	16	-	-	-	1
6	SELANG	4.640	184	27	-	-	-	-
7	BALEHARJO	4.526	394	1.569	6	-	-	2
8	SIRAMAN	5.763	123	128	-	9	-	1
9	PULUTAN	3.266	10	1.099	-	-	-	-
10	WARENG	4.306	23	1	-	-	-	2
11	DUWET	2.661	4	4	-	-	-	1
12	MULO	5.109	34	39	-	-	-	2
13	WUNUNG	3.633	1	2	-	-	-	1
14	KARANGREJEK	5.748	57	127	3	-	-	3
	JUMLAH	81.436	2.709	4.471	14	16	-	14

I. Jumlah Penduduk Menurut Pendidikan Terakhir

NO	DESA	JUMLAH PENDUDUK DENGAN PENDIDIKAN AKHIR									
		1	2	3	4	5	6	7	8	9	10
1	WONOSARI	1.519	790	1.064	1.415	2.920	111	406	1.027	91	3
2	KEPEK	2.012	957	1.427	1.630	3.440	123	389	1.354	143	3
3	PIYAMAN	1.696	858	1.814	1.738	2.181	72	152	399	31	1
4	GARI	1.318	628	1.578	1.415	1.359	32	70	148	6	1
5	KARANGTENGAH	1.813	773	2.776	1.782	1.493	20	65	103	5	1
6	SELANG	914	402	1.163	958	1.179	24	57	149	5	-
7	BALEHARJO	1.081	544	1.213	1.027	1.848	60	175	520	28	1
8	SIRAMAN	1.184	555	1.281	1.091	1.416	50	114	308	24	1
9	PULUTAN	897	465	977	842	994	40	29	124	7	-
10	WARENG	899	420	1.114	971	811	12	27	75	3	-
11	DUWET	583	331	705	594	377	13	18	48	1	-
12	MULO	1.282	431	1.348	1.125	815	11	62	105	3	2
13	WUNUNG	832	338	1.165	882	362	7	10	37	4	-
14	KARANGREJEK	1.255	565	1.405	1.123	1.278	36	57	208	10	1
	JUMLAH	17.285	8.057	19.030	16.593	20.473	611	1.631	4.605	361	14

Ket :

- | | |
|---------------------------------|---------------------------|
| 1 = Tidak sekolah/belum sekolah | 6 = Diploma I/ Diploma II |
| 2 = Tidak tamat SD | 7 = Diploma III |
| 3 = Tamat SD | 8 = Strata I |
| 4 = Tamat SLTP | 9 = Strata II |
| 5 = Tamat SLTA | 10 = Strata III |

J. Jumlah Kepala Keluarga Menurut Pekerjaan

NO	DESA	JUMLAH KEPALA KELUARGA DENGAN JENIS PEKERJAAN									
		1	2	3	4	5	6	7	8	9	10
1	WONOSARI	92	1027	295	531	326	293	188	14	22	373
2	KEPEK	167	1225	322	639	456	342	178	10	31	362
3	PIYAMAN	405	853	475	320	168	134	130	12	19	244
4	GARI	471	430	596	199	57	60	77	17	13	124
5	KARANGTENGAH	400	407	1260	290	51	37	113	17	33	190
6	SELANG	305	540	218	286	54	29	83	15	12	70
7	BALEHARJO	165	579	323	380	146	131	165	5	19	240
8	SIRAMAN	334	524	414	234	116	87	100	13	16	168
9	PULUTAN	631	223	117	265	34	33	49	15	8	99
10	WARENG	732	226	97	178	23	31	26	11	2	65
11	DUWET	373	129	146	51	16	4	15	11	5	69
12	MULO	614	300	382	156	42	32	53	12	4	99
13	WUNUNG	672	153	215	66	21	9	20	10	5	36
14	KARANGREJEK	438	529	350	203	77	36	58	9	4	137
	JUMLAH	5.799	7.145	5.210	3.798	1.587	1.258	1.255	171	193	2.276

Ket :

1 = Petani / Buruh Tani
 2 = Wiraswasta
 3 = Buruh Harian Lepas
 4 = Karyawan Swasta
 5 = PNS

6 = Pensiunan
 7 = Mengurus Rumah Tangga
 8 = Perangkat Desa
 9 = Tidak Bekerja
 10 = Lainnya

II. Kecamatan Nglipar

A. Jumlah Penduduk

NO	DESA	JUMLAH PENDUDUK				
		L	%	P	%	L+P
1	NATAH	1.953	49%	1.996	51%	3.949
2	PILANGREJO	1.758	48%	1.872	52%	3.630
3	KEDUNGPOH	3.093	49%	3.159	51%	6.252
4	PENGKOL	2.839	50%	2.856	50%	5.695
5	KEDUNGKERIS	2.383	50%	2.388	50%	4.771
6	NGLIPAR	2.232	51%	2.187	49%	4.419
7	KATONGAN	2.498	49%	2.569	51%	5.067
	JUMLAH	16.756	50%	17.027	50%	33.783

B. Jumlah Kepala Keluarga

NO	DESA	JUMLAH KEPALA KELUARGA				
		L	%	P	%	L+P
1	NATAH	1.136	87%	174	13%	1.310
2	PILANGREJO	1.017	82%	219	18%	1.236
3	KEDUNGPOH	1.711	82%	370	18%	2.081
4	PENGKOL	1.634	84%	300	16%	1.934
5	KEDUNGKERIS	1.352	88%	190	12%	1.542
6	NGLIPAR	1.141	84%	225	16%	1.366
7	KATONGAN	1.410	83%	290	17%	1.700
	JUMLAH	9.401	84%	1.768	16%	11.169

C. Jumlah Wajib KTP

NO	DESA	WAJIB KTP			KEPEMILIKAN KTPL			%
		L	P	L+P	L	P	L+P	
1	NATAH	1.530	1.586	3.116	1.515	1.577	3.092	99,23%
2	PILANGREJO	1.362	1.489	2.851	1.347	1.476	2.823	99,02%
3	KEDUNGPOH	2.316	2.433	4.749	2.279	2.409	4.688	98,72%
4	PENGKOL	2.186	2.286	4.472	2.156	2.271	4.427	98,99%
5	KEDUNGKERIS	1.866	1.898	3.764	1.845	1.884	3.729	99,07%
6	NGLIPAR	1.717	1.714	3.431	1.689	1.698	3.387	98,72%
7	KATONGAN	1.908	2.038	3.946	1.884	2.025	3.909	99,06%
	JUMLAH	12.885	13.444	26.329	12.715	13.340	26.055	98,96%

D. Jumlah Migrasi Penduduk

NO	DESA	JUMLAH PENDUDUK PINDA			JUMLAH PENDUDUK DATAN		
		L	P	L+P	L	P	L+P
1	NATAH	13	12	25	10	12	22
2	PILANGREJO	18	8	26	18	19	37
3	KEDUNGPOH	14	16	30	39	36	75
4	PENGKOL	19	27	46	18	17	35
5	KEDUNGKERIS	11	15	26	13	14	27
6	NGLIPAR	15	10	25	19	22	41
7	KATONGAN	18	26	44	19	13	32
	JUMLAH	108	114	222	136	133	269

E. Jumlah Penduduk Lahir

NO	DESA	JUMLAH KELAHIRAN			KELAHIRAN MEMILIKI AKT			% KEPEMILIKAN AKTA
		L	P	L+P	L	P	L+P	
1	NATAH	9	6	15	9	6	15	100,00%
2	PILANGREJO	8	10	18	8	10	18	100,00%
3	KEDUNGPOH	16	9	25	15	9	24	96,00%
4	PENGKOL	5	9	14	5	7	12	85,71%
5	KEDUNGKERIS	8	8	16	8	8	16	100,00%
6	NGLIPAR	5	6	11	5	5	10	90,91%
7	KATONGAN	8	6	14	7	5	12	85,71%
	JUMLAH	59	54	113	57	50	107	94,69%

F. Jumlah Penduduk Meninggal

NO	DESA	JUMLAH KEMATIAN			AKTA KEMATIAN			% KEPEMILIKAN AKTA
		L	P	L+P	L	P	L+P	
1	NATAH	6	5	11	6	5	11	100%
2	PILANGREJO	4	9	13	4	9	13	100%
3	KEDUNGPOH	10	6	16	10	6	16	100%
4	PENGKOL	8	6	14	8	6	14	100%
5	KEDUNGKERIS	2	6	8	2	6	8	100%
6	NGLIPAR	5	10	15	5	10	15	100%
7	KATONGAN	8	4	12	8	4	12	100%
	JUMLAH	43	46	89	43	46	89	100%

G. Rasio Ketergantungan

NO	DESA	JUMLAH PENDUDUK			RATIO
		ANAK	TUA	PRODUKTIF	
1	NATAH	692	602	2.655	48.74
2	PILANGREJO	628	602	2.400	51.25
3	KEDUNGPOH	1.213	959	4.080	53.24
4	PENGKOL	1.008	895	3.792	50.18
5	KEDUNGKERIS	815	691	3.265	46.13
6	NGLIPAR	804	646	2.969	48.84
7	KATONGAN	921	883	3.263	55.29
	JUMLAH	6.081	5.278	22.424	50,66

H. Jumlah Penduduk Menurut Agama

NO	DESA	AGAMA						
		ISLAM	KRISTEN	KATHOLIK	HINDU	BUDDHA	KONGHUCU	ALIRAN KEPERCAYAAN
1	NATAH	3.945	1	1	2	-	-	-
2	PILANGREJO	3.597	28	5	-	-	-	-
3	KEDUNGPOH	6.237	9	6	-	-	-	-
4	PENGKOL	5.555	128	11	-	1	-	-
5	KEDUNGKERIS	4.746	11	14	-	-	-	-
6	NGLIPAR	4.336	37	46	-	-	-	-
7	KATONGAN	5.050	17	-	-	-	-	-
	JUMLAH	33.466	231	83	2	1	-	-

I. Jumlah Penduduk Menurut Pendidikan Terakhir

NO	DESA	JUMLAH PENDUDUK DENGAN PENDIDIKAN AKHIR									
		1	2	3	4	5	6	7	8	9	10
1	NATAH	877	409	1.275	782	537	16	17	34	1	1
2	PILANGREJO	908	353	841	737	660	12	30	79	6	4
3	KEDUNGPOH	1.370	680	1.444	1.283	1.282	25	31	130	5	2
4	PENGKOL	1.190	611	1.578	1.221	988	19	15	68	3	2
5	KEDUNGKERIS	922	431	1.287	1.082	892	20	30	103	2	2
6	NGLIPAR	922	479	892	943	963	29	45	137	7	2
7	KATONGAN	1.243	535	1.226	1.076	888	14	17	62	5	1
	JUMLAH	7.432	3.498	8.543	7.124	6.210	135	185	613	29	14

Ket :

- | | |
|-------------------------------|-------------------------|
| 1=Tidak sekolah/belum sekolah | 6=Diploma I/ Diploma II |
| 2=Tidak tamat SD | 7=Diploma III |
| 3=Tamat SD | 8=Strata I |
| 4=Tamat SLTP | 9=Strata II |
| 5=Tamat SLTA | 10=Strata III |

J. Jumlah Kepala Keluarga Menurut Pekerjaan

NO	DESA	JUMLAH KEPALA KELUARGA DENGAN PEKERJAAN									
		1	2	3	4	5	6	7	8	9	10
1	NATAH	618	385	81	93	22	17	27	15	9	43
2	PILANGREJO	619	292	65	71	26	26	71	14	6	46
3	KEDUNGPOH	733	752	138	175	31	42	112	12	14	72
4	PENGKOL	963	525	87	179	24	24	46	17	5	64
5	KEDUNGKERIS	556	447	171	180	34	31	38	12	8	65
6	NGLIPAR	585	207	154	134	57	57	54	10	12	96
7	KATONGAN	902	309	113	195	35	27	61	9	3	46
	JUMLAH	4.976	2.917	809	1.027	229	224	409	89	57	432

Ket :

- | | |
|-----------------------|-------------------------|
| 1=Petani / Buruh Tani | 6=Pensiunan |
| 2=Wiraswasta | 7=Mengurus Rumah Tangga |
| 3=Buruh Harian Lepas | 8=Perangkat desa |
| 4=Karyawan Swasta | 9=Tidak Bekerja |
| 5=PNS | 10=Lainnya |

III. Kecamatan Playen

A. Jumlah Penduduk

NO	DESA	JUMLAH PENDUDUK				
		L	%	P	%	L+P
1	BANYUSOCO	2.932	50%	2.970	50%	5.902
2	PLEMBUTAN	2.423	49%	2.501	51%	4.924
3	BLEBERAN	2.812	50%	2.817	50%	5.629
4	GETAS	2.757	49%	2.813	51%	5.570
5	DENGOK	1.224	48%	1.324	52%	2.548
6	NGUNUT	1.147	49%	1.173	51%	2.320
7	PLAYEN	2.124	49%	2.211	51%	4.335
8	NGAWU	1.990	48%	2.144	52%	4.134
9	BANDUNG	1.941	48%	2.105	52%	4.046
10	LOGANDENG	4.365	50%	4.437	50%	8.802
11	GADING	3.146	49%	3.239	51%	6.385
12	BANARAN	2.086	48%	2.272	52%	4.358
13	NGLERI	1.370	49%	1.433	51%	2.803
	JUMLAH	30.317	49%	31.439	51%	61.756

B. Jumlah Kepala Keluarga

NO	DESA	JUMLAH KEPALA KELUARGA				
		L	%	P	%	L+P
1	BANYUSOCO	1.638	83%	340	17%	1.978
2	PLEMBUTAN	1.368	83%	287	17%	1.655
3	BLEBERAN	1.529	83%	318	17%	1.847
4	GETAS	1.555	85%	277	15%	1.832
5	DENGOK	680	80%	174	20%	854
6	NGUNUT	663	84%	131	16%	794
7	PLAYEN	1.161	78%	336	22%	1.497
8	NGAWU	1.117	80%	281	20%	1.398
9	BANDUNG	1.093	79%	284	21%	1.377
10	LOGANDENG	2.349	81%	548	19%	2.897
11	GADING	1.808	81%	418	19%	2.226
12	BANARAN	1.241	77%	381	23%	1.622
13	NGLERI	761	81%	174	19%	935
	JUMLAH	16.963	81%	3.949	19%	20.912

C. Jumlah Wajib KTP

NO	DESA	WAJIB KTP			KEPEMILIKAN KTPL			%
		L	P	L+P	L	P	L+P	
1	BANYUSOCO	2.316	2.389	4.705	2.273	2.336	4.609	97,96%
2	PLEMBUTAN	1.849	1.973	3.822	1.830	1.953	3.783	98,98%
3	BLEBERAN	2.141	2.180	4.321	2.101	2.149	4.250	98,36%
4	GETAS	2.102	2.168	4.270	2.050	2.139	4.189	98,10%
5	DENGOK	936	1.043	1.979	924	1.038	1.962	99,14%
6	NGUNUT	893	925	1.818	885	915	1.800	99,01%
7	PLAYEN	1.644	1.782	3.426	1.625	1.770	3.395	99,10%
8	NGAWU	1.496	1.652	3.148	1.480	1.642	3.122	99,17%
9	BANDUNG	1.534	1.677	3.211	1.507	1.667	3.174	98,85%
10	LOGANDENG	3.290	3.453	6.743	3.251	3.422	6.673	98,96%
11	GADING	2.466	2.589	5.055	2.429	2.580	5.009	99,09%
12	BANARAN	1.616	1.801	3.417	1.591	1.775	3.366	98,51%
13	NGLERI	1.053	1.171	2.224	1.031	1.153	2.184	98,20%
	JUMLAH	23.336	24.803	48.139	22.977	24.539	47.516	98,71%

D. Jumlah Migrasi Penduduk

NO	DESA	JUMLAH PENDUDUK PINDA			JUMLAH PENDUDUK DATANG		
		L	P	L+P	L	P	L+P
1	BANYUSOCO	30	29	59	22	13	35
2	PLEMBUTAN	10	12	22	15	13	28
3	BLEBERAN	12	27	39	15	19	34
4	GETAS	13	7	20	19	20	39
5	DENGOK	8	8	16	10	14	24
6	NGUNUT	2	6	8	9	13	22
7	PLAYEN	23	18	41	24	42	66
8	NGAWU	14	21	35	23	17	40
9	BANDUNG	11	14	25	14	23	37
10	LOGANDENG	31	42	73	46	44	90
11	GADING	29	27	56	30	21	51
12	BANARAN	6	12	18	17	16	33
13	NGLERI	9	10	19	10	4	14
	JUMLAH	198	233	431	254	259	513

E. Jumlah Penduduk Lahir

NO	DESA	JUMLAH KELAHIRAN			KELAHIRAN MEMILIKI AKT			% KEPEMILIKAN AKTA
		L	P	L+P	L	P	L+P	
1	BANYUSOCO	13	5	18	13	5	18	100,00%
2	PLEMBUTAN	11	6	17	11	6	17	100,00%
3	BLEBERAN	9	9	18	9	9	18	100,00%
4	GETAS	12	12	24	12	12	24	100,00%
5	DENGOK	6	2	8	6	2	8	100,00%
6	NGUNUT	7	2	9	7	2	9	100,00%
7	PLAYEN	5	1	6	5	1	6	100,00%
8	NGAWU	6	6	12	6	6	12	100,00%
9	BANDUNG	7	5	12	7	5	12	100,00%
10	LOGANDENG	18	10	28	18	10	28	100,00%
11	GADING	14	11	25	14	11	25	100,00%
12	BANARAN	11	6	17	11	6	17	100,00%
13	NGLERI	8	6	14	8	6	14	100,00%
	JUMLAH	127	81	208	127	81	208	100,00%

F. Jumlah Penduduk Meninggal

NO	DESA	JUMLAH KEMATIAN			AKTA KEMATIAN			% KEPEMILIKAN AKTA
		L	P	L+P	L	P	L+P	
1	BANYUSOCO	11	7	18	11	7	18	100%
2	PLEMBUTAN	4	8	12	4	8	12	100%
3	BLEBERAN	13	9	22	13	9	22	100%
4	GETAS	9	8	17	9	8	17	100%
5	DENGOK	6	8	14	6	8	14	100%
6	NGUNUT	6	3	9	6	3	9	100%
7	PLAYEN	9	11	20	9	11	20	100%
8	NGAWU	9	4	13	9	4	13	100%
9	BANDUNG	4	7	11	4	7	11	100%
10	LOGANDENG	9	15	24	9	15	24	100%
11	GADING	12	9	21	12	9	21	100%
12	BANARAN	15	8	23	15	8	23	100%
13	NGLERI	7	4	11	7	4	11	100%
	JUMLAH	114	101	215	114	101	215	100%

G. Rasio Ketergantungan

NO	DESA	JUMLAH PENDUDUK			RATIO
		ANAK	TUA	PRODUKTIF	
1	BANYUSOCO	978	956	3.968	48.74
2	PLEMBUTAN	947	721	3.256	51.23
3	BLEBERAN	1.084	768	3.777	49.03
4	GETAS	1.058	763	3.749	48.57
5	DENGOK	462	455	1.631	56.22
6	NGUNUT	410	352	1.558	48.91
7	PLAYEN	754	649	2.932	47.85
8	NGAWU	806	527	2.801	47.59
9	BANDUNG	665	663	2.718	48.86
10	LOGANDENG	1.677	1.023	6.102	44.25
11	GADING	1.062	925	4.398	45.18
12	BANARAN	790	750	2.818	54.65
13	NGLERI	478	507	1.818	54.18
	JUMLAH	11.171	9.059	41.526	48,72

H. Jumlah Penduduk Menurut Agama

NO	DESA	AGAMA						
		ISLAM	KRISTEN	KATHOLIK	HINDU	BUDDHA	KONGHUCU	ALIRAN KEPERCAYAAN
1	BANYUSOCO	5.721	168	12	-	-	-	1
2	PLEMBUTAN	4.876	6	42	-	-	-	-
3	BLEBERAN	5.535	77	17	-	-	-	-
4	GETAS	5.570	-	-	-	-	-	-
5	DENGOK	2.517	22	9	-	-	-	-
6	NGUNUT	2.227	9	84	-	-	-	-
7	PLAYEN	3.909	72	345	9	-	-	-
8	NGAWU	4.029	42	59	4	-	-	-
9	BANDUNG	3.183	50	813	-	-	-	-
10	LOGANDENG	7.931	390	469	7	2	-	3
11	GADING	5.253	96	994	42	-	-	-
12	BANARAN	4.217	32	73	36	-	-	-
13	NGLERI	2.793	4	5	-	-	-	1
	JUMLAH	57.761	968	2.922	98	2	-	5

I. Jumlah Penduduk Menurut Pendidikan Terakhir

NO	DESA	JUMLAH PENDUDUK DENGAN PENDIDIKAN AKHIR									
		1	2	3	4	5	6	7	8	9	10
1	BANYUSOCO	1.336	552	1.853	1.242	736	56	23	98	4	2
2	PLEMBUTAN	1.320	347	1.219	922	971	24	32	81	6	2
3	BLEBERAN	1.364	697	1.256	1.083	1.000	58	30	134	6	1
4	GETAS	1.244	602	1.706	1.014	790	49	16	137	10	2
5	DENGOK	552	207	453	620	585	26	22	79	3	1
6	NGUNUT	487	212	454	406	596	24	27	107	5	2
7	PLAYEN	819	445	701	827	1.194	48	79	207	14	1
8	NGAWU	865	455	576	740	1.159	39	56	223	19	2
9	BANDUNG	840	377	674	670	1.085	63	96	223	15	3
10	LOGANDENG	1.793	800	1.447	1.352	2.397	108	207	639	56	3
11	GADING	1.360	1.170	1.064	1.005	1.411	49	59	251	13	3
12	BANARAN	932	390	1.027	869	979	16	31	107	6	1
13	NGLERI	662	293	654	594	497	20	13	64	6	-
	JUMLAH	13.574	6.547	13.084	11.344	13.400	580	691	2.350	163	23

Ket :

1=Tidak sekolah/belum sekolah

2=Tidak tamat SD

3=Tamat SD

4=Tamat SLTP

5=Tamat SLTA

6=Diploma I/ Diploma II

7=Diploma III

8=Strata I

9=Strata II

10=Strata III

J. Jumlah Kepala Keluarga Menurut Pekerjaan

NO	DESA	JUMLAH KEPALA KELUARGA DENGAN JENIS PEKERJAAN									
		1	2	3	4	5	6	7	8	9	10
1	BANYUSOCO	1116	219	111	260	36	78	43	15	11	89
2	PLEMBUTAN	756	202	349	165	37	24	17	18	15	72
3	BLEBERAN	1049	262	113	202	45	63	25	22	7	59
4	GETAS	900	343	187	151	46	42	52	12	9	90
5	DENGOK	384	130	108	90	29	39	25	11	6	32
6	NGUNUT	274	159	90	85	26	37	34	12	11	66
7	PLAYEN	477	220	219	200	76	85	110	15	12	83
8	NGAWU	278	326	223	180	75	59	89	12	23	133
9	BANDUNG	348	124	339	159	100	96	76	13	16	106
10	LOGANDENG	572	662	400	435	252	135	147	16	21	257
11	GADING	881	263	364	345	124	78	50	17	8	96
12	BANARAN	697	162	239	165	49	91	97	19	25	78
13	NGLERI	471	66	119	114	31	34	33	16	4	47
	JUMLAH	8.203	3.138	2.861	2.551	926	861	798	198	168	1.208

Ket :

1=Petani / Buruh Tani

2=Wiraswasta

3=Buruh Harian Lepas

4=Karyawan Swasta

5=PNS

6=Pensiunan

7=Mengurus Rumah Tangga

8=Perangkat desa

9=Tidak Bekerja

10=Lainnya

IV. Kecamatan Patuk

A. Jumlah Penduduk

NO	DESA	JUMLAH PENDUDUK				
		L	%	P	%	L+P
1	BUNDER	1.749	50%	1.774	50%	3.523
2	BEJI	1.304	48%	1.394	52%	2.698
3	PENGGOK	1.578	49%	1.640	51%	3.218
4	SEMOYO	1.348	50%	1.367	50%	2.715
5	SALAM	1.573	49%	1.665	51%	3.238
6	PATUK	1.441	50%	1.448	50%	2.889
7	NGORO-ORO	1.780	48%	1.895	52%	3.675
8	NGLANGGERAN	1.325	50%	1.344	50%	2.669
9	PUTAT	2.118	50%	2.137	50%	4.255
10	NGLEGI	1.575	49%	1.642	51%	3.217
11	TERBAH	1.286	49%	1.317	51%	2.603
	JUMLAH	17.077	49%	17.623	51%	34.700

B. Jumlah Kepala Keluarga

NO	DESA	JUMLAH KEPALA KELUARGA				
		L	%	P	%	L+P
1	BUNDER	986	86%	156	14%	1.142
2	BEJI	750	84%	147	16%	897
3	PENGGOK	892	83%	181	17%	1.073
4	SEMOYO	778	83%	155	17%	933
5	SALAM	889	83%	187	17%	1.076
6	PATUK	822	83%	164	17%	986
7	NGORO-ORO	1.002	87%	153	13%	1.155
8	NGLANGGERAN	732	86%	121	14%	853
9	PUTAT	1.182	87%	175	13%	1.357
10	NGLEGI	839	86%	142	14%	981
11	TERBAH	701	89%	88	11%	789
	JUMLAH	9.573	85%	1.669	15%	11.242

C. Jumlah Wajib KTP

NO	DESA	WAJIB KTP			KEPEMILIKAN KTP/L			%
		L	P	L+P	L	P	L+P	
1	BUNDER	1.310	1.356	2.666	1.293	1.346	2.639	98,99%
2	BEJI	1.010	1.122	2.132	1.004	1.109	2.113	99,11%
3	PENGGOK	1.186	1.266	2.452	1.164	1.249	2.413	98,41%
4	SEMOYO	1.023	1.063	2.086	998	1.051	2.049	98,23%
5	SALAM	1.187	1.310	2.497	1.174	1.293	2.467	98,80%
6	PATUK	1.066	1.145	2.211	1.053	1.136	2.189	99,00%
7	NGORO-ORO	1.362	1.486	2.848	1.343	1.472	2.815	98,84%
8	NGLANGGERAN	1.039	1.055	2.094	1.022	1.043	2.065	98,62%
9	PUTAT	1.598	1.681	3.279	1.583	1.666	3.249	99,09%
10	NGLEGI	1.210	1.308	2.518	1.192	1.293	2.485	98,69%
11	TERBAH	993	1.036	2.029	981	1.026	2.007	98,92%
	JUMLAH	12.984	13.828	26.812	12.807	13.684	26.491	98,80%

D. Jumlah Migrasi Penduduk

NO	DESA	JUMLAH PENDUDUK PINDA			JUMLAH PENDUDUK DATAN		
		L	P	L+P	L	P	L+P
1	BUNDER	13	21	34	19	17	36
2	BEJI	9	7	16	11	18	29
3	PENGGOK	9	6	15	5	7	12
4	SEMOYO	5	12	17	6	10	16
5	SALAM	6	11	17	6	13	19
6	PATUK	7	9	16	12	9	21
7	NGORO-ORO	10	12	22	3	13	16
8	NGLANGGERAN	10	11	21	12	20	32
9	PUTAT	12	11	23	20	19	39
10	NGLEGI	10	14	24	3	9	12
11	TERBAH	12	12	24	3	5	8
	JUMLAH	103	126	229	100	140	240

E. Jumlah Penduduk Lahir

NO	DESA	JUMLAH KELAHIRAN			KELAHIRAN MEMILIKI AKT			% KEPEMILIKAN AKTA
		L	P	L+P	L	P	L+P	
1	BUNDER	4	5	9	4	5	9	100,00%
2	BEJI	5	6	11	5	6	11	100,00%
3	PENGGOK	4	4	8	4	4	8	100,00%
4	SEMOYO	6	3	9	6	3	9	100,00%
5	SALAM	7	6	13	7	5	12	92,31%
6	PATUK	5	5	10	5	5	10	100,00%
7	NGORO-ORO	8	5	13	8	5	13	100,00%
8	NGLANGGERAN	6	11	17	6	11	17	100,00%
9	PUTAT	16	3	19	16	3	19	100,00%
10	NGLEGI	4	7	11	4	7	11	100,00%
11	TERBAH	3	2	5	3	1	4	80,00%
	JUMLAH	68	57	125	68	55	123	98,40%

F. Jumlah Penduduk Meninggal

NO	DESA	JUMLAH KEMATIAN			AKTA KEMATIAN			% KEPEMILIKAN AKTA
		L	P	L+P	L	P	L+P	
1	BUNDER	4	6	10	4	6	10	100%
2	BEJI	7	7	14	7	7	14	100%
3	PENGGOK	4	0	4	4	0	4	100%
4	SEMOYO	5	5	10	5	5	10	100%
5	SALAM	4	3	7	4	3	7	100%
6	PATUK	2	1	3	2	1	3	100%
7	NGORO-ORO	4	5	9	4	5	9	100%
8	NGLANGGERAN	4	5	9	4	5	9	100%
9	PUTAT	2	1	3	2	1	3	100%
10	NGLEGI	1	5	6	1	5	6	100%
11	TERBAH	2	0	2	2	0	2	100%
	JUMLAH	39	38	77	39	38	77	100%

G. Rasio Ketergantungan

NO	DESA	JUMLAH PENDUDUK			RATIO
		ANAK	TUA	PRODUKTIF	
1	BUNDER	708	447	2.368	48.78
2	BEJI	460	423	1.815	48.65
3	PENKOK	632	459	2.127	51.29
4	SEMOYO	509	349	1.857	46.20
5	SALAM	609	426	2.203	46.98
6	PATUK	571	318	2.000	44.45
7	NGORO-ORO	695	532	2.448	50.12
8	NGLANGGERAN	489	353	1.827	46.09
9	PUTAT	799	511	2.945	44.48
10	NGLEGI	559	497	2.161	48.87
11	TERBAH	484	354	1.765	47.48
	JUMLAH	6.515	4.669	23.516	47,56

H. Jumlah Penduduk Menurut Agama

NO	DESA	AGAMA						
		ISLAM	KRISTEN	KATHOLIK	HINDU	BUDDHA	KONGHUCU	ALIRAN KEPERCAYAAN
1	BUNDER	3.494	14	13	2	-	-	-
2	BEJI	2.673	16	8	-	-	1	-
3	PENKOK	3.114	104	-	-	-	-	-
4	SEMOYO	2.714	-	1	-	-	-	-
5	SALAM	3.220	15	3	-	-	-	-
6	PATUK	2.885	3	-	1	-	-	-
7	NGORO-ORO	3.675	-	-	-	-	-	-
8	NGLANGGERAN	2.616	9	44	-	-	-	-
9	PUTAT	4.198	34	23	-	-	-	-
10	NGLEGI	3.212	4	1	-	-	-	-
11	TERBAH	2.560	32	11	-	-	-	-
	JUMLAH	34.361	231	104	3	-	1	-

I. Jumlah Penduduk Menurut Pendidikan Terakhir

NO	DESA	JUMLAH PENDUDUK DENGAN PENDIDIKAN AK									
		1	2	3	4	5	6	7	8	9	10
1	BUNDER	712	369	699	749	816	26	44	105	2	1
2	BEJI	536	230	530	662	662	11	18	48	1	-
3	PENGGOK	806	284	506	849	682	19	15	57	-	-
4	SEMOYO	550	251	560	738	569	10	11	26	-	-
5	SALAM	668	300	651	807	701	19	36	55	1	-
6	PATUK	590	249	496	601	759	29	43	115	6	1
7	NGORO-ORO	829	316	951	835	659	13	18	52	2	-
8	NGLANGGERAN	536	225	668	616	549	11	15	49	-	-
9	PUTAT	846	348	1.000	1.019	890	20	41	83	8	-
10	NGLEGI	581	346	795	759	642	9	19	64	2	-
11	TERBAH	554	245	923	593	260	4	6	18	-	-
	JUMLAH	7.208	3.163	7.779	8.228	7.189	171	266	672	22	2

Ket :

- | | |
|-------------------------------|-------------------------|
| 1=Tidak sekolah/belum sekolah | 6=Diploma I/ Diploma II |
| 2=Tidak tamat SD | 7=Diploma III |
| 3=Tamat SD | 8=Strata I |
| 4=Tamat SLTP | 9=Strata II |
| 5=Tamat SLTA | 10=Strata III |

J. Jumlah Kepala Keluarga Menurut Pekerjaan

NO	DESA	JUMLAH KEPALA KELUARGA DENGAN JENIS PEKERJAAN									
		1	2	3	4	5	6	7	8	9	10
1	BUNDER	359	380	80	118	44	35	46	9	6	65
2	BEJI	354	295	84	59	20	23	21	7	5	29
3	PENGGOK	433	180	180	158	19	33	26	14	12	18
4	SEMOYO	403	189	107	155	10	13	24	12	1	19
5	SALAM	383	222	183	142	13	23	45	13	4	48
6	PATUK	199	201	166	195	35	36	58	11	13	72
7	NGORO-ORO	532	329	67	135	16	10	11	13	5	37
8	NGLANGGERAN	413	145	118	101	17	10	14	8	7	20
9	PUTAT	462	375	202	154	22	29	45	14	14	40
10	NGLEGI	536	124	49	132	19	16	38	17	5	45
11	TERBAH	462	165	99	22	5	0	6	16	0	14
	JUMLAH	4.536	2.605	1.335	1.371	220	228	334	134	72	407

Ket :

- | | |
|-----------------------|-------------------------|
| 1=Petani / Buruh Tani | 6=Pensiunan |
| 2=Wiraswasta | 7=Mengurus Rumah Tangga |
| 3=Buruh Harian Lepas | 8=Perangkat desa |
| 4=Karyawan Swasta | 9=Tidak Bekerja |
| 5=PNS | 10=Lainnya |

V. Kecamatan Paliyan

A. Jumlah Penduduk

NO	DESA	JUMLAH PENDUDUK				
		L	%	P	%	L+P
1	SODO	2.360	49%	2.467	51%	4.827
2	PAMPANG	1.344	49%	1.383	51%	2.727
3	GROGOL	1.178	48%	1.299	52%	2.477
4	KARANGDUWET	3.298	49%	3.441	51%	6.739
5	KARANGASEM	4.062	49%	4.236	51%	8.298
6	MULUSAN	2.691	50%	2.648	50%	5.339
7	GIRING	1.429	49%	1.480	51%	2.909
	JUMLAH	16.362	49%	16.954	51%	33.316

B. Jumlah Kepala Keluarga

NO	DESA	JUMLAH KEPALA KELUARGA				
		L	%	P	%	L+P
1	SODO	1.393	85%	254	15%	1.647
2	PAMPANG	781	83%	155	17%	936
3	GROGOL	669	75%	226	25%	895
4	KARANGDUWET	1.921	82%	425	18%	2.346
5	KARANGASEM	2.282	84%	448	16%	2.730
6	MULUSAN	1.459	84%	278	16%	1.737
7	GIRING	846	83%	178	17%	1.024
	JUMLAH	9.351	83%	1.964	17%	11.315

C. Jumlah Wajib KTP

NO	DESA	WAJIB KTP			KEPEMILIKAN KTPL			%
		L	P	L+P	L	P	L+P	
1	SODO	1.827	1.945	3.772	1.808	1.927	3.735	99,02%
2	PAMPANG	1.038	1.098	2.136	1.026	1.088	2.114	98,97%
3	GROGOL	904	1.051	1.955	891	1.042	1.933	98,87%
4	KARANGDUWET	2.606	2.753	5.359	2.563	2.722	5.285	98,62%
5	KARANGASEM	3.144	3.379	6.523	3.106	3.342	6.448	98,85%
6	MULUSAN	2.076	2.091	4.167	2.037	2.059	4.096	98,30%
7	GIRING	1.148	1.223	2.371	1.130	1.208	2.338	98,61%
	JUMLAH	12.743	13.540	26.283	12.561	13.388	25.949	98,73%

D. Jumlah Migrasi Penduduk

NO	DESA	JUMLAH PENDUDUK PINDAH			JUMLAH PENDUDUK DATANG		
		L	P	L+P	L	P	L+P
1	SODO	10	9	19	10	7	17
2	PAMPANG	9	4	13	6	9	15
3	GROGOL	13	11	24	6	7	13
4	KARANGDUWET	19	29	48	18	16	34
5	KARANGASEM	21	20	41	28	30	58
6	MULUSAN	21	20	41	20	18	38
7	GIRING	12	9	21	9	7	16
	JUMLAH	105	102	207	97	94	191

E. Jumlah Penduduk Lahir

NO	DESA	JUMLAH KELAHIRAN			KELAHIRAN MEMILIKI AKT			% KEPEMILIKAN AKTA
		L	P	L+P	L	P	L+P	
1	SODO	15	13	28	14	13	27	96,43%
2	PAMPANG	5	5	10	5	5	10	100,00%
3	GROGOL	2	4	6	2	4	6	100,00%
4	KARANGDUWET	10	12	22	10	12	22	100,00%
5	KARANGASEM	20	16	36	19	14	33	91,67%
6	MULUSAN	10	10	20	6	5	11	55,00%
7	GIRING	5	4	9	5	3	8	88,89%
	JUMLAH	67	64	131	61	56	117	89,31%

F. Jumlah Penduduk Meninggal

NO	DESA	JUMLAH KEMATIAN			AKTA KEMATIAN			% KEPEMILIKAN AKTA
		L	P	L+P	L	P	L+P	
1	SODO	10	9	19	10	9	19	100%
2	PAMPANG	4	2	6	4	2	6	100%
3	GROGOL	3	5	8	3	5	8	100%
4	KARANGDUWET	9	17	26	9	17	26	100%
5	KARANGASEM	13	7	20	13	7	20	100%
6	MULUSAN	2	8	10	2	8	10	100%
7	GIRING	1	2	3	1	2	3	100%
	JUMLAH	42	50	92	42	50	92	100%

G. Rasio Ketergantungan

NO	DESA	JUMLAH PENDUDUK			RATIO
		ANAK	TUA	PRODUKTIF	
1	SODO	889	697	3.241	48.94
2	PAMPANG	496	455	1.776	53.55
3	GROGOL	449	502	1.526	62.32
4	KARANGDUWET	1.148	1.057	4.534	48.63
5	KARANGASEM	1.435	1.286	5.577	48.79
6	MULUSAN	977	776	3.586	48.88
7	GIRING	442	511	1.956	48.72
	JUMLAH	5.836	5.284	22.196	50,10

H. Jumlah Penduduk Menurut Agama

NO	DESA	AGAMA						
		ISLAM	KRISTEN	KATHOLIK	HINDU	BUDDHA	KONGHUCU	ALIRAN KEPERCAYAAN
1	SODO	4.827	-	-	-	-	-	-
2	PAMPANG	2.707	6	14	-	-	-	-
3	GROGOL	2.454	23	-	-	-	-	-
4	KARANGDUWET	6.581	129	28	1	-	-	-
5	KARANGASEM	8.283	15	-	-	-	-	-
6	MULUSAN	5.338	-	-	-	-	1	-
7	GIRING	2.755	28	115	9	2	-	-
	JUMLAH	32.945	201	157	10	2	1	-

I. Jumlah Penduduk Menurut Pendidikan Terakhir

NO	DESA	JUMLAH PENDUDUK DENGAN PENDIDIKAN AKHIR									
		1	2	3	4	5	6	7	8	9	10
1	SODO	1.318	308	1.624	1.003	494	6	14	54	3	3
2	PAMPANG	723	177	757	539	439	15	20	55	1	1
3	GROGOL	649	156	476	446	587	22	30	103	8	-
4	KARANGDUWET	1.825	410	1.669	1.602	972	35	41	174	6	5
5	KARANGASEM	2.127	552	2.328	1.871	1.169	50	39	155	3	4
6	MULUSAN	1.247	332	1.572	1.184	815	41	13	130	5	-
7	GIRING	772	201	769	729	366	11	10	47	4	-
	JUMLAH	8.661	2.136	9.195	7.374	4.842	180	167	718	30	13

Ket :

- | | |
|-------------------------------|-------------------------|
| 1=Tidak sekolah/belum sekolah | 6=Diploma I/ Diploma II |
| 2=Tidak tamat SD | 7=Diploma III |
| 3=Tamat SD | 8=Strata I |
| 4=Tamat SLTP | 9=Strata II |
| 5=Tamat SLTA | 10=Strata III |

J. Jumlah Kepala Keluarga Menurut Pekerjaan

NO	DESA	JUMLAH KEPALA KELUARGA DENGAN JENIS PEKERJAAN									
		1	2	3	4	5	6	7	8	9	10
1	SODO	665	736	127	41	13	12	4	13	16	20
2	PAMPANG	395	201	188	58	20	17	14	11	10	22
3	GROGOL	418	98	115	107	28	49	21	14	20	25
4	KARANGDUWET	1072	417	302	209	53	79	55	14	34	111
5	KARANGASEM	1250	462	482	204	64	59	45	16	27	121
6	MULUSAN	700	597	161	87	34	42	42	16	15	43
7	GIRING	597	153	111	69	23	9	10	16	8	28
	JUMLAH	5.097	2.664	1.486	775	235	267	191	100	130	370

Ket :

- | | |
|-----------------------|-------------------------|
| 1=Petani / Buruh Tani | 6=Pensiunan |
| 2=Wiraswasta | 7=Mengurus Rumah Tangga |
| 3=Buruh Harian Lepas | 8=Perangkat desa |
| 4=Karyawan Swasta | 9=Tidak Bekerja |
| 5=PNS | 10=Lainnya |

VI. Kecamatan Panggang

A. Jumlah Penduduk

NO	DESA	JUMLAH PENDUDUK				
		L	%	P	%	L+P
1	GIRIKARTO	1.947	48%	2.088	52%	4.035
2	GRISEKAR	3.805	49%	3.914	51%	7.719
3	GIRIMULYO	2.913	49%	2.974	51%	5.887
4	GIRIWUNGU	1.226	48%	1.319	52%	2.545
5	GIRIHARJO	2.000	50%	2.032	50%	4.032
6	GIRISUKO	2.703	48%	2.901	52%	5.604
	JUMLAH	14.594	49%	15.228	51%	29.822

B. Jumlah Kepala Keluarga

NO	DESA	JUMLAH KEPALA KELUARGA				
		L	%	P	%	L+P
1	GIRIKARTO	1.075	90%	114	10%	1.189
2	GRISEKAR	2.016	89%	250	11%	2.266
3	GIRIMULYO	1.332	90%	154	10%	1.486
4	GIRIWUNGU	645	89%	76	11%	721
5	GIRIHARJO	986	87%	149	13%	1.135
6	GIRISUKO	1.509	81%	360	19%	1.869
	JUMLAH	7.563	87%	1.103	13%	8.666

C. Jumlah Wajib KTP

NO	DESA	WAJIB KTP			KEPEMILIKAN KTPL			%
		L	P	L+P	L	P	L+P	
1	GIRIKARTO	1.537	1.661	3.198	1.517	1.650	3.167	99,03%
2	GRISEKAR	2.929	3.090	6.019	2.891	3.056	5.947	98,80%
3	GIRIMULYO	2.237	2.408	4.645	2.205	2.389	4.594	98,90%
4	GIRIWUNGU	976	1.063	2.039	970	1.059	2.029	99,51%
5	GIRIHARJO	1.560	1.630	3.190	1.532	1.624	3.156	98,93%
6	GIRISUKO	2.130	2.358	4.488	2.099	2.330	4.429	98,69%
	JUMLAH	11.369	12.210	23.579	11.214	12.108	23.322	98,91%

D. Jumlah Migrasi Penduduk

NO	DESA	JUMLAH PENDUDUK PINDA			JUMLAH PENDUDUK DATAN		
		L	P	L+P	L	P	L+P
1	GIRIKARTO	10	10	20	8	11	19
2	GRISEKAR	24	26	50	22	21	43
3	GIRIMULYO	19	22	41	12	13	25
4	GIRIWUNGU	2	3	5	8	10	18
5	GIRIHARJO	10	8	18	13	11	24
6	GIRISUKO	21	28	49	36	23	59
	JUMLAH	86	97	183	99	89	188

E. Jumlah Penduduk Lahir

NO	DESA	JUMLAH KELAHIRAN			KELAHIRAN MEMILIKI AKTA			% KEPEMILIKAN AKTA
		L	P	L+P	L	P	L+P	
1	GIRIKARTO	4	7	11	4	7	11	100,00%
2	GRISEKAR	8	14	22	7	14	21	95,45%
3	GIRIMULYO	11	11	22	11	11	22	100,00%
4	GIRIWUNGU	10	3	13	10	3	13	100,00%
5	GIRIHARJO	10	11	21	10	11	21	100,00%
6	GIRISUKO	11	11	22	11	11	22	100,00%
	JUMLAH	54	57	111	53	57	110	99,10%

F. Jumlah Penduduk Meninggal

NO	DESA	JUMLAH KEMATIAN			AKTA KEMATIAN			% KEPEMILIKAN AKTA
		L	P	L+P	L	P	L+P	
1	GIRIKARTO	8	9	17	8	9	17	100%
2	GRISEKAR	8	10	18	8	10	18	100%
3	GIRIMULYO	9	5	14	9	5	14	100%
4	GIRIWUNGU	2	5	7	2	5	7	100%
5	GIRIHARJO	6	3	9	6	3	9	100%
6	GIRISUKO	7	9	16	7	9	16	100%
	JUMLAH	40	41	81	40	41	81	100%

G. Rasio Ketergantungan

NO	DESA	JUMLAH PENDUDUK			RATIO
		ANAK	TUA	PRODUKTIF	
1	GIRIKARTO	679	654	2.702	49.33
2	GRISEKAR	1.370	1.255	5.094	51.53
3	GIRIMULYO	976	930	3.981	47.88
4	GIRIWUNGU	427	448	1.670	52.40
5	GIRIHARJO	688	610	2.734	47.48
6	GIRISUKO	916	1.043	3.645	53.74
	JUMLAH	5.056	4.940	19.826	50,42

H. Jumlah Penduduk Menurut Agama

NO	DESA	AGAMA						ALIRAN KEPERCAYAAN
		ISLAM	KRISTEN	KATHOLIK	HINDU	BUDDHA	KONGHUCU	
1	GIRIKARTO	3.690	11	26	-	307	-	1
2	GRISEKAR	7.508	113	93	-	-	-	5
3	GIRIMULYO	5.794	53	40	-	-	-	-
4	GIRIWUNGU	2.509	4	4	-	28	-	-
5	GIRIHARJO	3.937	28	66	-	-	-	1
6	GIRISUKO	5.401	194	4	-	-	-	5
	JUMLAH	28.839	403	233	-	335	-	12

I. Jumlah Penduduk Menurut Pendidikan Terakhir

NO	DESA	JUMLAH PENDUDUK DENGAN PENDIDIKAN AKHIR									
		1	2	3	4	5	6	7	8	9	10
1	GIRIKARTO	1.117	259	1.385	862	341	10	22	39	-	-
2	GRISEKAR	1.842	541	2.467	1.711	940	21	32	154	11	-
3	GIRIMULYO	1.597	413	1.992	1.199	573	6	22	82	3	-
4	GIRIWUNGU	667	157	807	581	286	2	16	27	2	-
5	GIRIHARJO	859	280	1.299	816	629	17	23	102	7	-
6	GIRISUKO	1.360	355	1.854	1.111	775	32	32	83	2	-
	JUMLAH	7.442	2.005	9.804	6.280	3.544	88	147	487	25	-

Ket :

- | | |
|-------------------------------|-------------------------|
| 1=Tidak sekolah/belum sekolah | 6=Diploma I/ Diploma II |
| 2=Tidak tamat SD | 7=Diploma III |
| 3=Tamat SD | 8=Strata I |
| 4=Tamat SLTP | 9=Strata II |
| 5=Tamat SLTA | 10=Strata III |

J. Jumlah Kepala Keluarga Menurut Pekerjaan

NO	DESA	JUMLAH KEPALA KELUARGA DENGAN JENIS PEKERJA									
		1	2	3	4	5	6	7	8	9	10
1	GIRIKARTO	793	155	63	66	11	6	11	17	5	62
2	GRISEKAR	1253	492	167	166	45	32	13	18	5	75
3	GIRIMULYO	1058	101	139	81	19	24	7	10	5	42
4	GIRIWUNGU	534	43	48	40	13	10	7	14	1	11
5	GIRIHARJO	671	227	47	65	21	35	16	10	3	40
6	GIRISUKO	1179	221	124	163	29	26	37	16	13	61
	JUMLAH	5.488	1.239	588	581	138	133	91	85	32	291

Ket :

- | | |
|-----------------------|-------------------------|
| 1=Petani / Buruh Tani | 6=Pensiunan |
| 2=Wiraswasta | 7=Mengurus Rumah Tangga |
| 3=Buruh Harian Lepas | 8=Perangkat desa |
| 4=Karyawan Swasta | 9=Tidak Bekerja |
| 5=PNS | 10=Lainnya |

VII. Kecamatan Tepus

A. Jumlah Penduduk

NO	DESA	JUMLAH PENDUDUK				
		L	%	P	%	L+P
1	GIRIPANGGUNG	3.120	49%	3.217	51%	6.337
2	SUMBERWUNGU	3.138	49%	3.298	51%	6.436
3	SIDOHARJO	3.337	49%	3.511	51%	6.848
4	TEPUS	4.670	49%	4.880	51%	9.550
5	PURWODADI	3.852	49%	3.985	51%	7.837
	JUMLAH	18.117	49%	18.891	51%	37.008

B. Jumlah Kepala Keluarga

NO	DESA	JUMLAH KEPALA KELUARGA				
		L	%	P	%	L+P
1	GIRIPANGGUNG	1.577	86%	252	14%	1.829
2	SUMBERWUNGU	1.682	84%	325	16%	2.007
3	SIDOHARJO	1.737	85%	317	15%	2.054
4	TEPUS	2.394	85%	409	15%	2.803
5	PURWODADI	2.414	89%	312	11%	2.726
	JUMLAH	9.804	86%	1.615	14%	11.419

C. Jumlah Wajib KTP

NO	DESA	WAJIB KTP			KEPEMILIKAN KTPL			%
		L	P	L+P	L	P	L+P	
1	GIRIPANGGUNG	2.574	2.716	5.290	2.532	2.688	5.220	98,68%
2	SUMBERWUNGU	2.524	2.764	5.288	2.501	2.742	5.243	99,15%
3	SIDOHARJO	2.769	2.933	5.702	2.733	2.897	5.630	98,74%
4	TEPUS	3.767	4.004	7.771	3.710	3.958	7.668	98,67%
5	PURWODADI	3.142	3.301	6.443	3.094	3.269	6.363	98,76%
	JUMLAH	14.776	15.718	30.494	14.570	15.554	30.124	98,79%

D. Jumlah Migrasi Penduduk

NO	DESA	JUMLAH PENDUDUK PINDA			JUMLAH PENDUDUK DATAN		
		L	P	L+P	L	P	L+P
1	GIRIPANGGUNG	20	27	47	13	16	29
2	SUMBERWUNGU	24	26	50	20	15	35
3	SIDOHARJO	20	18	38	19	20	39
4	TEPUS	33	28	61	19	18	37
5	PURWODADI	21	17	38	13	17	30
	JUMLAH	118	116	234	84	86	170

E. Jumlah Penduduk Lahir

NO	DESA	JUMLAH KELAHIRAN			KELAHIRAN MEMILIKI AKT			% KEPEMILIKAN AKTA
		L	P	L+P	L	P	L+P	
1	GIRIPANGGUNG	9	8	17	9	8	17	100,00%
2	SUMBERWUNGU	9	11	20	9	11	20	100,00%
3	SIDOHARJO	11	8	19	10	8	18	94,74%
4	TEPUS	11	15	26	10	14	24	92,31%
5	PURWODADI	13	9	22	11	9	20	90,91%
	JUMLAH	53	51	104	49	50	99	95,19%

F. Jumlah Penduduk Meninggal

NO	DESA	JUMLAH KEMATIAN			AKTA KEMATIAN			% KEPEMILIKAN AKTA
		L	P	L+P	L	P	L+P	
1	GIRIPANGGUNG	16	9	25	16	9	25	100%
2	SUMBERWUNGU	13	14	27	13	14	27	100%
3	SIDOHARJO	15	8	23	15	8	23	100%
4	TEPUS	13	11	24	13	11	24	100%
5	PURWODADI	9	12	21	9	12	21	100%
	JUMLAH	66	54	120	66	54	120	100%

G. Rasio Ketergantungan

NO	DESA	JUMLAH PENDUDUK			RATIO
		ANAK	TUA	PRODUKTIF	
1	GIRIPANGGUNG	848	1.284	4.205	50.70
2	SUMBERWUNGU	950	1.236	4.250	51.44
3	SIDOHARJO	921	1.206	4.721	45.05
4	TEPUS	1.474	1.534	6.542	45.98
5	PURWODADI	1.146	1.330	5.361	46.19
	JUMLAH	5.339	6.590	25.079	47,57

H. Jumlah Penduduk Menurut Agama

NO	DESA	AGAMA						
		ISLAM	KRISTEN	KATHOLIK	HINDU	BUDDHA	KONGHUCU	ALIRAN KEPERCAYAAN
1	GIRIPANGGUNG	6.206	104	27	-	-	-	-
2	SUMBERWUNGU	6.142	266	26	-	1	1	-
3	SIDOHARJO	6.776	65	7	-	-	-	-
4	TEPUS	9.436	23	90	-	-	1	-
5	PURWODADI	7.823	13	1	-	-	-	-
	JUMLAH	36.383	471	151	-	1	2	-

I. Jumlah Penduduk Menurut Pendidikan Terakhir

NO	DESA	JUMLAH PENDUDUK DENGAN PENDIDIKAN AKHIR									
		1	2	3	4	5	6	7	8	9	10
1	GIRIPANGGUNG	1.294	400	2.547	1.412	609	13	23	38	1	-
2	SUMBERWUNGU	1.437	341	2.372	1.418	767	27	19	52	3	-
3	SIDOHARJO	1.655	364	2.473	1.277	948	37	27	63	4	-
4	TEPUS	2.174	493	3.865	1.929	960	22	23	83	1	-
5	PURWODADI	1.730	472	3.124	1.663	745	20	23	59	1	-
	JUMLAH	8.290	2.070	14.381	7.699	4.029	119	115	295	10	-

Ket :

- | | |
|-------------------------------|-------------------------|
| 1=Tidak sekolah/belum sekolah | 6=Diploma I/ Diploma II |
| 2=Tidak tamat SD | 7=Diploma III |
| 3=Tamat SD | 8=Strata I |
| 4=Tamat SLTP | 9=Strata II |
| 5=Tamat SLTA | 10=Strata III |

J. Jumlah Kepala Keluarga Menurut Pekerjaan

NO	DESA	JUMLAH KEPALA KELUARGA DENGAN JENIS PEKERJA									
		1	2	3	4	5	6	7	8	9	10
1	GIRIPANGGUNG	1249	166	227	95	12	16	8	21	1	34
2	SUMBERWUNGU	1250	335	160	131	18	35	17	20	5	36
3	SIDOHARJO	1170	447	177	83	36	39	17	21	9	55
4	TEPUS	1668	470	316	158	24	41	18	22	4	82
5	PURWODADI	1640	427	185	296	23	24	22	27	4	78
	JUMLAH	6.977	1.845	1.065	763	113	155	82	111	23	285

Ket :

- | | |
|-----------------------|-------------------------|
| 1=Petani / Buruh Tani | 6=Pensiunan |
| 2=Wiraswasta | 7=Mengurus Rumah Tangga |
| 3=Buruh Harian Lepas | 8=Perangkat desa |
| 4=Karyawan Swasta | 9=Tidak Bekerja |
| 5=PNS | 10=Lainnya |

VIII. Kecamatan Semanu

A. Jumlah Penduduk

NO	DESA	JUMLAH PENDUDUK				
		L	%	P	%	L+P
1	NGEPOSARI	5.160	50%	5.215	50%	10.375
2	SEMANU	8.363	49%	8.682	51%	17.045
3	PACAREJO	8.487	49%	8.780	51%	17.267
4	CANDIREJO	4.068	50%	4.118	50%	8.186
5	DADAPAYU	3.898	50%	3.942	50%	7.840
	JUMLAH	29.976	49%	30.737	51%	60.713

B. Jumlah Kepala Keluarga

NO	DESA	JUMLAH KEPALA KELUARGA				
		L	%	P	%	L+P
1	NGEPOSARI	3.037	84%	564	16%	3.601
2	SEMANU	4.731	82%	1.012	18%	5.743
3	PACAREJO	4.632	85%	818	15%	5.450
4	CANDIREJO	2.358	86%	398	14%	2.756
5	DADAPAYU	2.437	87%	358	13%	2.795
	JUMLAH	17.195	85%	3.150	15%	20.345

C. Jumlah Wajib KTP

NO	DESA	WAJIB KTP			KEPEMILIKAN KTP			%
		L	P	L+P	L	P	L+P	
1	NGEPOSARI	3.983	4.119	8.102	3.917	4.076	7.993	98,65%
2	SEMANU	6.464	6.833	13.297	6.375	6.751	13.126	98,71%
3	PACAREJO	6.607	7.056	13.663	6.488	6.943	13.431	98,30%
4	CANDIREJO	3.226	3.372	6.598	3.173	3.342	6.515	98,74%
5	DADAPAYU	3.128	3.242	6.370	3.088	3.191	6.279	98,57%
	JUMLAH	23.408	24.622	48.030	23.041	24.303	47.344	98,57%

D. Jumlah Migrasi Penduduk

NO	DESA	JUMLAH PENDUDUK PINDA			JUMLAH PENDUDUK DATAN		
		L	P	L+P	L	P	L+P
1	NGEPOSARI	28	35	63	35	40	75
2	SEMANU	36	54	90	50	50	100
3	PACAREJO	45	27	72	43	43	86
4	CANDIREJO	22	16	38	22	16	38
5	DADAPAYU	27	21	48	20	17	37
	JUMLAH	158	153	311	170	166	336

E. Jumlah Penduduk Lahir

NO	DESA	JUMLAH KELAHIRAN			KELAHIRAN MEMILIKI AKT			% KEPEMILIKAN AKTA
		L	P	L+P	L	P	L+P	
1	NGEPOSARI	19	11	30	19	11	30	100,00%
2	SEMANU	23	38	61	23	37	60	98,36%
3	PACAREJO	27	29	56	27	29	56	100,00%
4	CANDIREJO	10	9	19	10	9	19	100,00%
5	DADAPAYU	18	11	29	17	9	26	89,66%
	JUMLAH	97	98	195	96	95	191	97,95%

F. Jumlah Penduduk Meninggal

NO	DESA	JUMLAH KEMATIAN			AKTA KEMATIAN			% KEPEMILIKAN AKTA
		L	P	L+P	L	P	L+P	
1	NGEPOSARI	13	10	23	13	10	23	100%
2	SEMANU	27	17	44	27	17	44	100%
3	PACAREJO	28	25	53	28	25	53	100%
4	CANDIREJO	14	10	24	14	10	24	100%
5	DADAPAYU	11	6	17	11	6	17	100%
	JUMLAH	93	68	161	93	68	161	100%

G. Rasio Ketergantungan

NO	DESA	JUMLAH PENDUDUK			RATIO
		ANAK	TUA	PRODUKTIF	
1	NGEPOSARI	1.887	1.468	7.020	47.79
2	SEMANU	3.064	2.400	11.581	47.18
3	PACAREJO	2.980	2.707	11.580	49.11
4	CANDIREJO	1.304	1.458	5.424	50.92
5	DADAPAYU	1.226	1.280	5.334	46.98
	JUMLAH	10.461	9.313	40.939	48,30

H. Jumlah Penduduk Menurut Agama

NO	DESA	AGAMA						
		ISLAM	KRISTEN	KATHOLIK	HINDU	BUDDHA	KONGHUCU	ALIRAN KEPERCAYAAN
1	NGEPOSARI	10.010	24	339	-	-	-	2
2	SEMANU	16.453	312	274	4	-	-	2
3	PACAREJO	17.145	47	62	-	-	-	13
4	CANDIREJO	7.733	204	248	-	-	-	1
5	DADAPAYU	7.752	9	79	-	-	-	-
	JUMLAH	59.093	596	1.002	4	-	-	18

I. Jumlah Penduduk Menurut Pendidikan Terakhir

NO	DESA	JUMLAH PENDUDUK DENGAN PENDIDIKAN AKHIR									
		1	2	3	4	5	6	7	8	9	10
1	NGEPOSARI	2.367	840	3.196	2.114	1.571	39	45	190	12	1
2	SEMANU	3.717	1.543	4.587	3.340	3.160	110	164	398	26	-
3	PACAREJO	4.676	1.341	5.956	3.470	1.617	35	42	119	9	2
4	CANDIREJO	1.731	711	2.814	1.852	917	27	37	92	5	-
5	DADAPAYU	1.614	688	3.182	1.629	627	17	17	62	3	1
	JUMLAH	14.105	5.123	19.735	12.405	7.892	228	305	861	55	4

Ket :

- | | |
|-------------------------------|-------------------------|
| 1=Tidak sekolah/belum sekolah | 6=Diploma I/ Diploma II |
| 2=Tidak tamat SD | 7=Diploma III |
| 3=Tamat SD | 8=Strata I |
| 4=Tamat SLTP | 9=Strata II |
| 5=Tamat SLTA | 10=Strata III |

J. Jumlah Kepala Keluarga Menurut Pekerjaan

NO	DESA	JUMLAH KEPALA KELUARGA DENGAN JENIS PEKERJAAN									
		1	2	3	4	5	6	7	8	9	10
1	NGEPOSARI	1816	194	709	510	53	52	90	21	14	142
2	SEMANU	1571	592	1946	664	127	131	255	23	63	371
3	PACAREJO	3092	300	1073	506	49	41	81	34	30	244
4	CANDIREJO	1820	126	356	252	32	25	24	28	9	84
5	DADAPAYU	1764	173	257	430	15	15	36	24	9	72
	JUMLAH	10.063	1.385	4.341	2.362	276	264	486	130	125	913

Ket :

- | | |
|-----------------------|-------------------------|
| 1=Petani / Buruh Tani | 6=Pensiunan |
| 2=Wiraswasta | 7=Mengurus Rumah Tangga |
| 3=Buruh Harian Lepas | 8=Perangkat desa |
| 4=Karyawan Swasta | 9=Tidak Bekerja |
| 5=PNS | 10=Lainnya |

IX. Kecamatan Karangmojo

A. Jumlah Penduduk

NO	DESA	JUMLAH PENDUDUK				
		L	%	P	%	L+P
1	BEJIHARJO	8.150	50%	8.298	50%	16.448
2	WILADEG	2.205	49%	2.295	51%	4.500
3	BENDUNGAN	1.119	50%	1.137	50%	2.256
4	KELOR	1.620	50%	1.591	50%	3.211
5	NGIPAK	1.715	49%	1.817	51%	3.532
6	KARANGMOJO	4.391	49%	4.632	51%	9.023
7	GEDANGREJO	3.124	50%	3.182	50%	6.306
8	NGAWIS	2.043	49%	2.127	51%	4.170
9	JATIAYU	3.791	49%	3.895	51%	7.686
	JUMLAH	28.158	49%	28.974	51%	57.132

B. Jumlah Kepala Keluarga

NO	DESA	JUMLAH KEPALA KELUARGA				
		L	%	P	%	L+P
1	BEJIHARJO	4.414	84%	839	16%	5.253
2	WILADEG	1.220	80%	302	20%	1.522
3	BENDUNGAN	643	82%	137	18%	780
4	KELOR	940	83%	193	17%	1.133
5	NGIPAK	997	79%	269	21%	1.266
6	KARANGMOJO	2.509	77%	739	23%	3.248
7	GEDANGREJO	1.780	81%	414	19%	2.194
8	NGAWIS	1.165	81%	272	19%	1.437
9	JATIAYU	2.068	81%	473	19%	2.541
	JUMLAH	15.736	81%	3.638	19%	19.374

C. Jumlah Wajib KTP

NO	DESA	WAJIB KTP			KEPEMILIKAN KTPL			%
		L	P	L+P	L	P	L+P	
1	BEJIHARJO	6.182	6.479	12.661	6.072	6.398	12.470	98,49%
2	WILADEG	1.677	1.848	3.525	1.648	1.830	3.478	98,67%
3	BENDUNGAN	857	937	1.794	843	922	1.765	98,38%
4	KELOR	1.267	1.290	2.557	1.246	1.277	2.523	98,67%
5	NGIPAK	1.331	1.479	2.810	1.318	1.465	2.783	99,04%
6	KARANGMOJO	3.386	3.670	7.056	3.316	3.624	6.940	98,36%
7	GEDANGREJO	2.408	2.490	4.898	2.367	2.463	4.830	98,61%
8	NGAWIS	1.569	1.664	3.233	1.543	1.646	3.189	98,64%
9	JATIAYU	2.870	3.072	5.942	2.819	3.030	5.849	98,43%
	JUMLAH	21.547	22.929	44.476	21.172	22.655	43.827	98,54%

D. Jumlah Migrasi Penduduk

NO	DESA	JUMLAH PENDUDUK PINDAH			JUMLAH PENDUDUK DATAN		
		L	P	L+P	L	P	L+P
1	BEJIHARJO	65	83	148	48	56	104
2	WILADEG	20	19	39	17	15	32
3	BENDUNGAN	3	6	9	6	5	11
4	KELOR	6	4	10	15	21	36
5	NGIPAK	12	15	27	13	16	29
6	KARANGMOJO	27	36	63	35	44	79
7	GEDANGREJO	16	33	49	10	13	23
8	NGAWIS	18	14	32	11	15	26
9	JATIAYU	24	18	42	27	28	55
	JUMLAH	191	228	419	182	213	395

E. Jumlah Penduduk Lahir

NO	DESA	JUMLAH KELAHIRAN			KELAHIRAN MEMILIKI AKTA			% KEPEMILIKAN AKTA
		L	P	L+P	L	P	L+P	
1	BEJIHARJO	36	26	62	35	26	61	98,39%
2	WILADEG	11	4	15	11	4	15	100,00%
3	BENDUNGAN	4	1	5	4	1	5	100,00%
4	KELOR	5	4	9	5	4	9	100,00%
5	NGIPAK	8	4	12	8	4	12	100,00%
6	KARANGMOJO	4	11	15	4	11	15	100,00%
7	GEDANGREJO	8	9	17	7	9	16	94,12%
8	NGAWIS	4	5	9	4	5	9	100,00%
9	JATIAYU	13	15	28	13	15	28	100,00%
	JUMLAH	93	79	172	91	79	170	98,84%

F. Jumlah Penduduk Meninggal

NO	DESA	JUMLAH KEMATIAN			AKTA KEMATIAN			% KEPEMILIKAN AKTA
		L	P	L+P	L	P	L+P	
1	BEJIHARJO	38	25	63	38	25	63	100%
2	WILADEG	11	18	29	11	18	29	100%
3	BENDUNGAN	4	5	9	4	5	9	100%
4	KELOR	3	3	6	3	3	6	100%
5	NGIPAK	5	9	14	5	9	14	100%
6	KARANGMOJO	9	6	15	9	6	15	100%
7	GEDANGREJO	4	8	12	4	8	12	100%
8	NGAWIS	8	13	21	8	13	21	100%
9	JATIAYU	12	8	20	12	8	20	100%
	JUMLAH	94	95	189	94	95	189	100%

G. Rasio Ketergantungan

NO	DESA	JUMLAH PENDUDUK			RATIO
		ANAK	TUA	PRODUKTIF	
1	BEJIHARJO	3.141	2.461	10.846	51.65
2	WILADEG	784	745	2.971	51.46
3	BENDUNGAN	384	370	1.502	50.20
4	KELOR	533	461	2.217	44.84
5	NGIPAK	597	599	2.336	51.20
6	KARANGMOJO	1.575	1.546	5.902	52.88
7	GEDANGREJO	1.153	964	4.189	50.54
8	NGAWIS	787	647	2.736	52.41
9	JATIAYU	1.405	1.256	5.025	52.96
	JUMLAH	10.359	9.049	37.724	51,45

H. Jumlah Penduduk Menurut Agama

NO	DESA	AGAMA						
		ISLAM	KRISTEN	KATHOLIK	HINDU	BUDDHA	KONGHUCU	ALIRAN KEPERCAYAAN
1	BEJIHARJO	15.837	502	107	-	-	-	2
2	WILADEG	3.301	1.095	104	-	-	-	-
3	BENDUNGAN	2.151	89	16	-	-	-	-
4	KELOR	2.470	45	696	-	-	-	-
5	NGIPAK	3.318	121	93	-	-	-	-
6	KARANGMOJO	8.447	308	266	-	-	-	2
7	GEDANGREJO	6.227	40	39	-	-	-	-
8	NGAWIS	4.010	116	44	-	-	-	-
9	JATIAYU	7.466	159	60	1	-	-	-
	JUMLAH	53.227	2.475	1.425	1	-	-	4

I. Jumlah Penduduk Menurut Pendidikan Terakhir

NO	DESA	JUMLAH PENDUDUK DENGAN PENDIDIKAN AKHIR									
		1	2	3	4	5	6	7	8	9	10
1	BEJIHARJO	4.096	1.470	4.003	3.313	3.126	56	116	248	18	2
2	WILADEG	1.021	436	695	844	1.194	28	76	196	10	-
3	BENDUNGAN	541	213	437	441	535	12	19	55	3	-
4	KELOR	641	302	623	792	709	17	34	89	4	-
5	NGIPAK	848	322	606	686	886	19	42	114	9	-
6	KARANGMOJO	2.275	879	1.495	1.678	2.168	89	89	327	23	-
7	GEDANGREJO	1.428	573	1.131	1.167	1.567	54	77	296	13	-
8	NGAWIS	978	417	680	835	1.033	34	41	149	2	1
9	JATIAYU	2.034	786	1.703	1.562	1.422	25	41	110	3	-
	JUMLAH	13.862	5.398	11.373	11.318	12.640	334	535	1.584	85	3

Ket :

- | | |
|-------------------------------|-------------------------|
| 1=Tidak sekolah/belum sekolah | 6=Diploma I/ Diploma II |
| 2=Tidak tamat SD | 7=Diploma III |
| 3=Tamat SD | 8=Strata I |
| 4=Tamat SLTP | 9=Strata II |
| 5=Tamat SLTA | 10=Strata III |

J. Jumlah Kepala Keluarga Menurut Pekerjaan

NO	DESA	JUMLAH KEPALA KELUARGA DENGAN JENIS PEKERJAAN									
		1	2	3	4	5	6	7	8	9	10
1	BEJIHARJO	1.889	601	1074	948	106	88	157	27	56	307
2	WILADEG	551	126	254	286	66	57	79	13	23	67
3	BENDUNGAN	304	87	128	143	15	20	20	11	6	46
4	KELOR	501	76	79	303	27	37	29	14	6	61
5	NGIPAK	674	62	111	196	43	54	44	15	18	49
6	KARANGMOJO	1.461	222	407	488	106	137	166	25	52	184
7	GEDANGREJO	749	257	336	310	95	122	115	19	30	161
8	NGAWIS	673	75	172	241	53	55	59	18	16	75
9	JATIAYU	1.262	160	367	376	38	57	113	18	32	118
	JUMLAH	8.064	1.666	2.928	3.291	549	627	782	160	239	1.068

Ket :

- | | |
|-----------------------|-------------------------|
| 1=Petani / Buruh Tani | 6=Pensiunan |
| 2=Wiraswasta | 7=Mengurus Rumah Tangga |
| 3=Buruh Harian Lepas | 8=Perangkat desa |
| 4=Karyawan Swasta | 9=Tidak Bekerja |
| 5=PNS | 10=Lainnya |

X. Kecamatan Ponjong

A. Jumlah Penduduk

NO	DESA	JUMLAH PENDUDUK				
		L	%	P	%	L+P
1	UMBULREJO	3.742	50%	3.771	50%	7.513
2	SAWAHAN	2.822	50%	2.877	50%	5.699
3	TAMBAKROMO	2.069	48%	2.209	52%	4.278
4	KENTENG	1.629	49%	1.729	51%	3.358
5	SUMBERGIRI	2.399	49%	2.507	51%	4.906
6	GENJAHAN	2.958	49%	3.073	51%	6.031
7	PONJONG	2.498	49%	2.593	51%	5.091
8	KARANGASEM	1.300	50%	1.301	50%	2.601
9	BEDOYO	2.103	50%	2.095	50%	4.198
10	SIDOREJO	4.816	50%	4.809	50%	9.625
11	GOMBANG	1.707	50%	1.690	50%	3.397
	JUMLAH	28.043	49%	28.654	51%	56.697

B. Jumlah Kepala Keluarga

NO	DESA	JUMLAH KEPALA KELUARGA				
		L	%	P	%	L+P
1	UMBULREJO	2.235	85%	389	15%	2.624
2	SAWAHAN	1.540	87%	231	13%	1.771
3	TAMBAKROMO	1.148	86%	180	14%	1.328
4	KENTENG	974	86%	160	14%	1.134
5	SUMBERGIRI	1.284	82%	291	18%	1.575
6	GENJAHAN	1.637	79%	428	21%	2.065
7	PONJONG	1.332	80%	330	20%	1.662
8	KARANGASEM	753	87%	109	13%	862
9	BEDOYO	1.263	87%	191	13%	1.454
10	SIDOREJO	2.640	83%	530	17%	3.170
11	GOMBANG	896	89%	114	11%	1.010
	JUMLAH	15.702	84%	2.953	16%	18.655

C. Jumlah Wajib KTP

NO	DESA	WAJIB KTP			KEPEMILIKAN KTPL			%
		L	P	L+P	L	P	L+P	
1	UMBULREJO	2.958	3.045	6.003	2.920	3.020	5.940	98,95%
2	SAWAHAN	2.203	2.297	4.500	2.166	2.274	4.440	98,67%
3	TAMBAKROMO	1.661	1.794	3.455	1.651	1.786	3.437	99,48%
4	KENTENG	1.320	1.423	2.743	1.303	1.411	2.714	98,94%
5	SUMBERGIRI	1.888	2.009	3.897	1.870	1.990	3.860	99,05%
6	GENJAHAN	2.281	2.463	4.744	2.247	2.447	4.694	98,95%
7	PONJONG	1.924	2.031	3.955	1.904	2.018	3.922	99,17%
8	KARANGASEM	1.035	1.088	2.123	1.026	1.081	2.107	99,25%
9	BEDOYO	1.647	1.723	3.370	1.628	1.711	3.339	99,08%
10	SIDOREJO	3.713	3.778	7.491	3.641	3.738	7.379	98,50%
11	GOMBANG	1.329	1.365	2.694	1.298	1.348	2.646	98,22%
	JUMLAH	21.959	23.016	44.975	21.654	22.824	44.478	98,89%

D. Jumlah Migrasi Penduduk

NO	DESA	JUMLAH PENDUDUK PINDAH			JUMLAH PENDUDUK DATAN		
		L	P	L+P	L	P	L+P
1	UMBULREJO	17	21	38	13	16	29
2	SAWAHAN	10	11	21	9	16	25
3	TAMBAKROMO	15	13	28	8	6	14
4	KENTENG	8	7	15	8	3	11
5	SUMBERGIRI	7	9	16	8	8	16
6	GENJAHAN	18	24	42	19	20	39
7	PONJONG	14	13	27	19	22	41
8	KARANGASEM	20	10	30	10	10	20
9	BEDOYO	18	13	31	6	3	9
10	SIDOREJO	40	29	69	26	21	47
11	GOMBANG	6	10	16	6	6	12
	JUMLAH	173	160	333	132	131	263

E. Jumlah Penduduk Lahir

NO	DESA	JUMLAH KELAHIRAN			KELAHIRAN MEMILIKI AKT			% KEPEMILIKAN AKTA
		L	P	L+P	L	P	L+P	
1	UMBULREJO	14	8	22	14	8	22	100,00%
2	SAWAHAN	9	5	14	8	5	13	92,86%
3	TAMBAKROMO	3	6	9	3	6	9	100,00%
4	KENTENG	3	1	4	2	1	3	75,00%
5	SUMBERGIRI	8	6	14	8	6	14	100,00%
6	GENJAHAN	8	11	19	8	10	18	94,74%
7	PONJONG	7	10	17	6	10	16	94,12%
8	KARANGASEM	2	1	3	2	1	3	100,00%
9	BEDOYO	3	4	7	3	3	6	85,71%
10	SIDOREJO	14	8	22	14	8	22	100,00%
11	GOMBANG	4	4	8	4	4	8	100,00%
	JUMLAH	75	64	139	72	62	134	96,40%

F. Jumlah Penduduk Meninggal

NO	DESA	JUMLAH KEMATIAN			AKTA KEMATIAN			% KEPEMILIKAN AKTA
		L	P	L+P	L	P	L+P	
1	UMBULREJO	9	9	18	9	9	18	100%
2	SAWAHAN	3	5	8	3	5	8	100%
3	TAMBAKROMO	6	6	12	6	6	12	100%
4	KENTENG	4	1	5	4	1	5	100%
5	SUMBERGIRI	5	13	18	5	13	18	100%
6	GENJAHAN	5	8	13	5	8	13	100%
7	PONJONG	16	8	24	16	8	24	100%
8	KARANGASEM	6	1	7	6	1	7	100%
9	BEDOYO	1	3	4	1	3	4	100%
10	SIDOREJO	16	17	33	16	17	33	100%
11	GOMBANG	6	4	10	6	4	10	100%
	JUMLAH	77	75	152	77	75	152	100%

G. Rasio Ketergantungan

NO	DESA	JUMLAH PENDUDUK			RATIO
		ANAK	TUA	PRODUKTIF	
1	UMBULREJO	1.259	1.321	4.933	52.30
2	SAWAHAN	964	833	3.902	46.05
3	TAMBAKROMO	667	829	2.782	53.77
4	KENTENG	512	621	2.225	50.92
5	SUMBERGIRI	791	996	3.119	57.29
6	GENJAHAN	1.040	994	3.997	50.89
7	PONJONG	920	807	3.364	51.34
8	KARANGASEM	393	491	1.717	51.49
9	BEDOYO	687	697	2.814	49.18
10	SIDOREJO	1.782	1.563	6.280	53.26
11	GOMBANG	547	499	2.351	44.49
	JUMLAH	9.562	9.651	37.484	51,26

H. Jumlah Penduduk Menurut Agama

NO	DESA	AGAMA						
		ISLAM	KRISTEN	KATHOLIK	HINDU	BUDDHA	KONGHUCU	ALIRAN KEPERCAYAAN
1	UMBULREJO	7.409	82	22	-	-	-	-
2	SAWAHAN	5.672	27	-	-	-	-	-
3	TAMBAKROMO	4.243	35	-	-	-	-	-
4	KENTENG	3.336	22	-	-	-	-	-
5	SUMBERGIRI	4.814	49	43	-	-	-	-
6	GENJAHAN	5.584	392	55	-	-	-	-
7	PONJONG	5.072	8	10	1	-	-	-
8	KARANGASEM	2.597	4	-	-	-	-	-
9	BEDOYO	4.153	29	16	-	-	-	-
10	SIDOREJO	9.492	49	84	-	-	-	-
11	GOMBANG	3.393	4	-	-	-	-	-
	JUMLAH	55.765	701	230	1	-	-	-

I. Jumlah Penduduk Menurut Pendidikan Terakhir

NO	DESA	JUMLAH PENDUDUK DENGAN PENDIDIKAN AKHIR									
		1	2	3	4	5	6	7	8	9	10
1	UMBULREJO	1.771	541	2.379	1.470	1.182	22	34	111	3	-
2	SAWAHAN	1.406	419	2.189	912	689	8	22	53	1	-
3	TAMBAKROMO	854	267	1.591	725	773	7	15	39	6	1
4	KENTENG	638	213	1.205	693	552	7	9	40	1	-
5	SUMBERGIRI	1.098	371	1.106	773	1.243	65	61	173	14	2
6	GENJAHAN	1.190	468	1.010	883	1.921	82	87	367	23	-
7	PONJONG	1.035	424	968	815	1.427	63	62	265	30	2
8	KARANGASEM	413	174	921	577	458	7	7	41	3	-
9	BEDOYO	913	212	1.253	865	807	23	37	82	6	-
10	SIDOREJO	2.150	962	2.623	2.045	1.619	41	41	141	3	-
11	GOMBANG	688	249	1.274	777	368	5	8	26	1	1
	JUMLAH	12.156	4.300	16.519	10.535	11.039	330	383	1.338	91	6

Ket :

- | | |
|-------------------------------|-------------------------|
| 1=Tidak sekolah/belum sekolah | 6=Diploma I/ Diploma II |
| 2=Tidak tamat SD | 7=Diploma III |
| 3=Tamat SD | 8=Strata I |
| 4=Tamat SLTP | 9=Strata II |
| 5=Tamat SLTA | 10=Strata III |

J. Jumlah Kepala Keluarga Menurut Pekerjaan

NO	DESA	JUMLAH KEPALA KELUARGA DENGAN JENIS PEKERJAA									
		1	2	3	4	5	6	7	8	9	10
1	UMBULREJO	1.493	240	256	454	23	43	36	14	13	52
2	SAWAHAN	1.145	89	215	212	20	9	21	17	8	35
3	TAMBAKROMO	891	71	71	212	20	6	12	16	1	28
4	KENTENG	807	52	37	171	17	7	11	20	1	11
5	SUMBERGIRI	858	110	122	212	58	96	55	6	5	53
6	GENJAHAN	583	251	297	417	105	124	131	13	23	121
7	PONJONG	607	244	215	245	74	78	75	13	10	101
8	KARANGASEM	589	91	35	86	10	8	9	14	1	19
9	BEDOYO	691	109	115	379	21	15	51	16	7	50
10	SIDOREJO	1.478	390	693	339	34	39	67	19	14	97
11	GOMBANG	511	106	121	196	5	9	11	14	5	32
	JUMLAH	9.653	1.753	2.177	2.923	387	434	479	162	88	599

Ket :

- | | |
|-----------------------|-------------------------|
| 1=Petani / Buruh Tani | 6=Pensiunan |
| 2=Wiraswasta | 7=Mengurus Rumah Tangga |
| 3=Buruh Harian Lepas | 8=Perangkat desa |
| 4=Karyawan Swasta | 9=Tidak Bekerja |
| 5=PNS | 10=Lainnya |

XI. Kecamatan Rongkop

A. Jumlah Penduduk

NO	DESA	JUMLAH PENDUDUK				
		L	%	P	%	L+P
1	BOHOL	626	48%	670	52%	1.296
2	PRINGOMBO	1.963	49%	2.008	51%	3.971
3	BOTODAYAAN	2.420	49%	2.531	51%	4.951
4	PETIR	1.830	50%	1.803	50%	3.633
5	PUCANGANOM	2.024	50%	2.015	50%	4.039
6	SEMUGIH	2.405	50%	2.439	50%	4.844
7	MELIKAN	1.703	49%	1.763	51%	3.466
8	KARANGWUNI	1.891	49%	1.930	51%	3.821
	JUMLAH	14.862	50%	15.159	50%	30.021

B. Jumlah Kepala Keluarga

NO	DESA	JUMLAH KEPALA KELUARGA				
		L	%	P	%	L+P
1	BOHOL	393	84%	73	16%	466
2	PRINGOMBO	1.261	88%	175	12%	1.436
3	BOTODAYAAN	1.427	88%	201	12%	1.628
4	PETIR	1.098	87%	163	13%	1.261
5	PUCANGANOM	1.222	89%	150	11%	1.372
6	SEMUGIH	1.433	84%	277	16%	1.710
7	MELIKAN	1.104	91%	104	9%	1.208
8	KARANGWUNI	1.137	88%	156	12%	1.293
	JUMLAH	9.075	87%	1.299	13%	10.374

C. Jumlah Wajib KTP

NO	DESA	WAJIB KTP			KEPEMILIKAN KTPL			%
		L	P	L+P	L	P	L+P	
1	BOHOL	523	564	1.087	518	561	1.079	99,26%
2	PRINGOMBO	1.594	1.682	3.276	1.581	1.673	3.254	99,33%
3	BOTODAYAAN	1.977	2.105	4.082	1.954	2.088	4.042	99,02%
4	PETIR	1.462	1.513	2.975	1.453	1.504	2.957	99,39%
5	PUCANGANOM	1.635	1.673	3.308	1.615	1.656	3.271	98,88%
6	SEMUGIH	1.922	2.008	3.930	1.893	1.984	3.877	98,65%
7	MELIKAN	1.408	1.477	2.885	1.395	1.467	2.862	99,20%
8	KARANGWUNI	1.519	1.585	3.104	1.497	1.576	3.073	99,00%
	JUMLAH	12.040	12.607	24.647	11.906	12.509	24.415	99,06%

D. Jumlah Migrasi Penduduk

NO	DESA	JUMLAH PENDUDUK PINDA			JUMLAH PENDUDUK DATAN		
		L	P	L+P	L	P	L+P
1	BOHOL	1	2	3	5	2	7
2	PRINGOMBO	18	9	27	5	2	7
3	BOTODAYAAN	20	10	30	11	8	19
4	PETIR	8	3	11	6	4	10
5	PUCANGANOM	23	21	44	7	11	18
6	SEMUGIH	11	10	21	9	10	19
7	MELIKAN	10	7	17	10	12	22
8	KARANGWUNI	7	7	14	11	11	22
	JUMLAH	98	69	167	64	60	124

E. Jumlah Penduduk Lahir

NO	DESA	JUMLAH KELAHIRAN			KELAHIRAN MEMILIKI AKTA			% KEPEMILIKAN AKTA
		L	P	L+P	L	P	L+P	
1	BOHOL	1	0	1	1	0	1	100,00%
2	PRINGOMBO	3	8	11	3	8	11	100,00%
3	BOTODAYAAN	11	5	16	11	5	16	100,00%
4	PETIR	6	4	10	5	4	9	90,00%
5	PUCANGANOM	6	3	9	6	3	9	100,00%
6	SEMUGIH	11	9	20	11	9	20	100,00%
7	MELIKAN	7	3	10	7	3	10	100,00%
8	KARANGWUNI	8	8	16	8	8	16	100,00%
	JUMLAH	53	40	93	52	40	92	98,92%

F. Jumlah Penduduk Meninggal

NO	DESA	JUMLAH KEMATIAN			AKTA KEMATIAN			% KEPEMILIKAN AKTA
		L	P	L+P	L	P	L+P	
1	BOHOL	6	0	6	6	0	6	100%
2	PRINGOMBO	2	10	12	2	10	12	100%
3	BOTODAYAAN	10	12	22	10	12	22	100%
4	PETIR	5	4	9	5	4	9	100%
5	PUCANGANOM	10	7	17	10	7	17	100%
6	SEMUGIH	11	13	24	11	13	24	100%
7	MELIKAN	8	13	21	8	13	21	100%
8	KARANGWUNI	10	8	18	10	8	18	100%
	JUMLAH	62	67	129	62	67	129	100%

G. Rasio Ketergantungan

NO	DESA	JUMLAH PENDUDUK			RATIO
		ANAK	TUA	PRODUKTIF	
1	BOHOL	174	255	867	49.48
2	PRINGOMBO	573	757	2.641	50.36
3	BOTODAYAAN	715	918	3.318	49.22
4	PETIR	545	665	2.423	49.94
5	PUCANGANOM	607	696	2.736	47.62
6	SEMUGIH	740	792	3.312	46.26
7	MELIKAN	481	585	2.400	44.42
8	KARANGWUNI	591	665	2.565	48.97
	JUMLAH	4.426	5.333	20.262	48,16

H. Jumlah Penduduk Menurut Agama

NO	DESA	AGAMA						
		ISLAM	KRISTEN	KATHOLIK	HINDU	BUDDHA	KONGHUCU	ALIRAN KEPERCAYAAN
1	BOHOL	1.264	5	3	-	-	-	24
2	PRINGOMBO	3.947	5	19	-	-	-	-
3	BOTODAYAAN	4.873	72	6	-	-	-	-
4	PETIR	3.418	168	46	-	-	1	-
5	PUCANGANOM	4.035	4	-	-	-	-	-
6	SEMUGIH	4.609	202	33	-	-	-	-
7	MELIKAN	3.418	1	1	-	-	-	46
8	KARANGWUNI	3.733	77	8	-	-	-	3
	JUMLAH	29.297	534	116	-	-	1	73

I. Jumlah Penduduk Menurut Pendidikan Terakhir

NO	DESA	JUMLAH PENDUDUK DENGAN PENDIDIKAN AKHIR									
		1	2	3	4	5	6	7	8	9	10
1	BOHOL	191	104	502	269	195	4	4	26	1	-
2	PRINGOMBO	721	338	1.533	845	432	19	10	71	2	-
3	BOTODAYAAN	1.002	552	1.737	1.142	458	10	13	35	2	-
4	PETIR	645	242	1.290	835	538	17	10	53	2	1
5	PUCANGANOM	841	382	1.392	960	416	8	6	34	-	-
6	SEMUGIH	704	404	1.500	1.003	990	41	57	140	5	-
7	MELIKAN	651	285	1.233	807	426	3	16	43	2	-
8	KARANGWUNI	648	364	1.087	861	663	40	31	121	5	1
	JUMLAH	5.403	2.671	10.274	6.722	4.118	142	147	523	19	2

Ket :

1=Tidak sekolah/belum sekolah

2=Tidak tamat SD

3=Tamat SD

4=Tamat SLTP

5=Tamat SLTA

6=Diploma I/ Diploma II

7=Diploma III

8=Strata I

9=Strata II

10=Strata III

J. Jumlah Kepala Keluarga Menurut Pekerjaan

NO	DESA	JUMLAH KEPALA KELUARGA DENGAN PEKERJAAN									
		1	2	3	4	5	6	7	8	9	10
1	BOHOL	293	40	12	71	7	7	3	17	1	15
2	PRINGOMBO	895	284	72	96	16	8	9	18	1	37
3	BOTODAYAAN	1.072	203	145	116	16	3	12	27	6	28
4	PETIR	704	185	111	179	10	17	19	17	3	16
5	PUCANGANOM	836	79	146	229	12	8	11	23	1	27
6	SEMUGIH	717	550	94	135	47	60	20	19	5	63
7	MELIKAN	702	192	94	138	7	9	11	21	1	33
8	KARANGWUNI	680	164	68	231	53	33	8	15	5	36
	JUMLAH	5.899	1.697	742	1.195	168	145	93	157	23	255

Ket :

1=Petani / Buruh Tani

2=Wiraswasta

3=Buruh Harian Lepas

4=Karyawan Swasta

5=PNS

6=Pensiunan

7=Mengurus Rumah Tangga

8=Perangkat desa

9=Tidak Bekerja

10=Lainnya

XII. Kecamatan Semin

A. Jumlah Penduduk

NO	DESA	JUMLAH PENDUDUK				
		L	%	P	%	L+P
1	KALITEKUK	1.992	49%	2.033	51%	4.025
2	KEMEJING	1.931	50%	1.919	50%	3.850
3	BULUREJO	1.830	49%	1.888	51%	3.718
4	SUMBEREJO	3.096	50%	3.148	50%	6.244
5	BENDUNG	2.240	50%	2.201	50%	4.441
6	CANDIREJO	3.877	50%	3.877	50%	7.754
7	REJOSARI	2.713	50%	2.766	50%	5.479
8	KARANGSARI	2.902	49%	3.002	51%	5.904
9	PUNDUNGSARI	2.351	50%	2.341	50%	4.692
10	SEMIN	5.672	50%	5.770	50%	11.442
	JUMLAH	28.604	50%	28.948	50%	57.552

B. Jumlah Kepala Keluarga

NO	DESA	JUMLAH KEPALA KELUARGA				
		L	%	P	%	L+P
1	KALITEKUK	1.149	84%	224	16%	1.373
2	KEMEJING	1.121	83%	236	17%	1.357
3	BULUREJO	1.037	81%	250	19%	1.287
4	SUMBEREJO	1.767	80%	447	20%	2.214
5	BENDUNG	1.257	84%	237	16%	1.494
6	CANDIREJO	2.201	84%	414	16%	2.615
7	REJOSARI	1.599	80%	390	20%	1.989
8	KARANGSARI	1.716	83%	346	17%	2.062
9	PUNDUNGSARI	1.362	83%	272	17%	1.634
10	SEMIN	3.290	85%	586	15%	3.876
	JUMLAH	16.499	83%	3.402	17%	19.901

C. Jumlah Wajib KTP

NO	DESA	WAJIB KTP			KEPEMILIKAN KTPL			%
		L	P	L+P	L	P	L+P	
1	KALITEKUK	1.567	1.633	3.200	1.546	1.614	3.160	98,75%
2	KEMEJING	1.516	1.559	3.075	1.500	1.551	3.051	99,22%
3	BULUREJO	1.416	1.476	2.892	1.397	1.459	2.856	98,76%
4	SUMBEREJO	2.387	2.516	4.903	2.345	2.481	4.826	98,43%
5	BENDUNG	1.693	1.730	3.423	1.663	1.718	3.381	98,77%
6	CANDIREJO	3.013	3.083	6.096	2.961	3.033	5.994	98,33%
7	REJOSARI	2.144	2.237	4.381	2.103	2.207	4.310	98,38%
8	KARANGSARI	2.311	2.433	4.744	2.267	2.404	4.671	98,46%
9	PUNDUNGSARI	1.814	1.891	3.705	1.785	1.863	3.648	98,46%
10	SEMIN	4.370	4.463	8.833	4.296	4.394	8.690	98,38%
	JUMLAH	22.231	23.021	45.252	21.863	22.724	44.587	98,53%

D. Jumlah Migrasi Penduduk

NO	DESA	JUMLAH PENDUDUK PINDA			JUMLAH PENDUDUK DATAN		
		L	P	L+P	L	P	L+P
1	KALITEKUK	6	18	24	13	11	24
2	KEMEJING	10	9	19	12	12	24
3	BULUREJO	17	19	36	15	16	31
4	SUMBEREJO	17	26	43	21	21	42
5	BENDUNG	8	14	22	18	24	42
6	CANDIREJO	19	20	39	16	23	39
7	REJOSARI	19	12	31	10	14	24
8	KARANGSARI	14	23	37	19	17	36
9	PUNDUNGSARI	13	15	28	17	9	26
10	SEMIN	18	23	41	25	28	53
	JUMLAH	141	179	320	166	175	341

E. Jumlah Penduduk Lahir

NO	DESA	JUMLAH KELAHIRAN			KELAHIRAN MEMILIKI AKT			% KEPEMILIKAN AKTA
		L	P	L+P	L	P	L+P	
1	KALITEKUK	6	6	12	6	5	11	91,67%
2	KEMEJING	5	8	13	4	6	10	76,92%
3	BULUREJO	3	5	8	3	5	8	100,00%
4	SUMBEREJO	9	6	15	9	6	15	100,00%
5	BENDUNG	12	3	15	12	3	15	100,00%
6	CANDIREJO	12	16	28	12	15	27	96,43%
7	REJOSARI	9	7	16	9	7	16	100,00%
8	KARANGSARI	10	8	18	10	8	18	100,00%
9	PUNDUNGSARI	7	10	17	5	10	15	88,24%
10	SEMIN	16	18	34	15	18	33	97,06%
	JUMLAH	89	87	176	85	83	168	95,45%

F. Jumlah Penduduk Meninggal

NO	DESA	JUMLAH KEMATIAN			AKTA KEMATIAN			% KEPEMILIKAN AKTA
		L	P	L+P	L	P	L+P	
1	KALITEKUK	5	4	9	5	4	9	100%
2	KEMEJING	5	4	9	5	4	9	100%
3	BULUREJO	13	3	16	13	3	16	100%
4	SUMBEREJO	10	6	16	10	6	16	100%
5	BENDUNG	10	4	14	10	4	14	100%
6	CANDIREJO	7	6	13	7	6	13	100%
7	REJOSARI	10	5	15	10	5	15	100%
8	KARANGSARI	10	7	17	10	7	17	100%
9	PUNDUNGSARI	2	5	7	2	5	7	100%
10	SEMIN	19	9	28	19	9	28	100%
	JUMLAH	91	53	144	91	53	144	100%

G. Rasio Ketergantungan

NO	DESA	JUMLAH PENDUDUK			RATIO
		ANAK	TUA	PRODUKTIF	
1	KALITEKUK	683	708	2.634	52.81
2	KEMEJING	621	612	2.617	47.12
3	BULUREJO	674	518	2.526	47.19
4	SUMBEREJO	1.069	975	4.200	48.67
5	BENDUNG	829	618	2.994	48.33
6	CANDIREJO	1.325	1.034	5.395	43.73
7	REJOSARI	910	965	3.604	52.03
8	KARANGSARI	957	1.103	3.844	53.59
9	PUNDUNGSARI	815	760	3.117	50.53
10	SEMIN	2.128	1.529	7.785	46.97
	JUMLAH	10.011	8.822	38.716	48,64

H. Jumlah Penduduk Menurut Agama

NO	DESA	AGAMA						
		ISLAM	KRISTEN	KATHOLIK	HINDU	BUDDHA	KONGHUCU	ALIRAN KEPERCAYAAN
1	KALITEKUK	3.790	149	86	-	-	-	-
2	KEMEJING	3.703	137	10	-	-	-	-
3	BULUREJO	3.650	48	20	-	-	-	-
4	SUMBEREJO	5.888	223	133	-	-	-	-
5	BENDUNG	4.428	5	8	-	-	-	-
6	CANDIREJO	7.496	89	129	-	40	-	-
7	REJOSARI	5.445	34	-	-	-	-	-
8	KARANGSARI	5.527	365	12	-	-	-	-
9	PUNDUNGSARI	4.641	21	29	1	-	-	-
10	SEMIN	11.246	91	96	9	-	-	-
	JUMLAH	55.814	1.162	523	10	40	-	-

I. Jumlah Penduduk Menurut Pendidikan Terakhir

NO	DESA	JUMLAH PENDUDUK DENGAN PENDIDIKAN AKHIR									
		1	2	3	4	5	6	7	8	9	10
1	KALITEKUK	1.310	333	947	650	687	12	21	62	2	1
2	KEMEJING	1.317	161	1.053	575	657	18	14	54	1	-
3	BULUREJO	1.073	262	900	561	779	20	27	94	2	-
4	SUMBEREJO	1.817	465	1.554	939	1.295	29	32	112	1	-
5	BENDUNG	1.328	257	1.134	673	895	21	26	103	4	-
6	CANDIREJO	2.106	611	2.581	1.300	1.024	28	25	75	2	2
7	REJOSARI	1.610	547	1.526	832	844	22	24	66	8	-
8	KARANGSARI	1.619	543	1.907	811	934	19	23	46	1	1
9	PUNDUNGSARI	1.587	251	1.301	697	727	16	32	71	9	1
10	SEMIN	3.812	867	3.139	1.711	1.654	35	48	163	11	2
	JUMLAH	17.579	4.297	16.042	8.749	9.496	220	272	846	41	7

Ket :

- | | |
|-------------------------------|-------------------------|
| 1=Tidak sekolah/belum sekolah | 6=Diploma I/ Diploma II |
| 2=Tidak tamat SD | 7=Diploma III |
| 3=Tamat SD | 8=Strata I |
| 4=Tamat SLTP | 9=Strata II |
| 5=Tamat SLTA | 10=Strata III |

J. Jumlah Kepala Keluarga Menurut Pekerjaan

NO	DESA	JUMLAH KEPALA KELUARGA DENGAN JENIS PEKERJAAN									
		1	2	3	4	5	6	7	8	9	10
1	KALITEKUK	584	244	225	179	20	20	31	18	14	38
2	KEMEJING	349	96	621	136	21	12	28	19	18	57
3	BULUREJO	327	276	361	146	31	20	36	15	19	56
4	SUMBEREJO	775	357	371	356	41	28	126	24	30	106
5	BENDUNG	430	382	328	191	27	23	29	10	18	56
6	CANDIREJO	693	549	751	350	23	13	38	22	28	148
7	REJOSARI	890	374	290	228	30	20	49	14	18	76
8	KARANGSARI	991	391	250	223	18	18	64	20	35	52
9	PUNDUNGSARI	271	529	475	175	26	21	51	19	14	53
10	SEMIN	889	943	1106	357	51	42	193	27	69	199
	JUMLAH	6.199	4.141	4.778	2.341	288	217	645	188	263	841

Ket :

- | | |
|-----------------------|-------------------------|
| 1=Petani / Buruh Tani | 6=Pensiunan |
| 2=Wiraswasta | 7=Mengurus Rumah Tangga |
| 3=Buruh Harian Lepas | 8=Perangkat desa |
| 4=Karyawan Swasta | 9=Tidak Bekerja |
| 5=PNS | 10=Lainnya |

XIII. Kecamatan Ngawen

A. Jumlah Penduduk

NO	DESA	JUMLAH PENDUDUK				
		L	%	P	%	L+P
1	TANCEP	2.996	49%	3.095	51%	6.091
2	SAMBIREJO	3.875	50%	3.807	50%	7.682
3	JURANGJERO	2.374	50%	2.413	50%	4.787
4	KAMPUNG	3.349	50%	3.405	50%	6.754
5	BEJI	2.139	50%	2.167	50%	4.306
6	WATUSIGAR	2.791	49%	2.851	51%	5.642
	JUMLAH	17.524	50%	17.738	50%	35.262

B. Jumlah Kepala Keluarga

NO	DESA	JUMLAH KEPALA KELUARGA				
		L	%	P	%	L+P
1	TANCEP	1.656	82%	353	18%	2.009
2	SAMBIREJO	2.200	83%	451	17%	2.651
3	JURANGJERO	1.357	80%	348	20%	1.705
4	KAMPUNG	1.966	81%	459	19%	2.425
5	BEJI	1.228	82%	278	18%	1.506
6	WATUSIGAR	1.656	84%	308	16%	1.964
	JUMLAH	10.063	82%	2.197	18%	12.260

C. Jumlah Wajib KTP

NO	DESA	WAJIB KTP			KEPEMILIKAN KTPL			%
		L	P	L+P	L	P	L+P	
1	TANCEP	2.235	2.297	4.532	2.204	2.259	4.463	98,48%
2	SAMBIREJO	2.891	2.919	5.810	2.832	2.881	5.713	98,33%
3	JURANGJERO	1.864	1.914	3.778	1.832	1.903	3.735	98,86%
4	KAMPUNG	2.627	2.726	5.353	2.601	2.707	5.308	99,16%
5	BEJI	1.694	1.764	3.458	1.678	1.754	3.432	99,25%
6	WATUSIGAR	2.177	2.298	4.475	2.153	2.273	4.426	98,91%
	JUMLAH	13.488	13.918	27.406	13.300	13.777	27.077	98,80%

D. Jumlah Migrasi Penduduk

NO	DESA	JUMLAH PENDUDUK PINDA			JUMLAH PENDUDUK DATANG		
		L	P	L+P	L	P	L+P
1	TANCEP	19	21	40	16	26	42
2	SAMBIREJO	23	28	51	20	31	51
3	JURANGJERO	23	30	53	25	22	47
4	KAMPUNG	17	20	37	22	27	49
5	BEJI	23	21	44	13	12	25
6	WATUSIGAR	15	17	32	18	16	34
	JUMLAH	120	137	257	114	134	248

E. Jumlah Penduduk lahir

NO	DESA	JUMLAH KELAHIRAN			KELAHIRAN MEMILIKI AKT			% KEPEMILIKAN AKTA
		L	P	L+P	L	P	L+P	
1	TANCEP	17	12	29	14	12	26	89,66%
2	SAMBIREJO	20	15	35	19	15	34	97,14%
3	JURANGJERO	9	3	12	8	3	11	91,67%
4	KAMPUNG	13	7	20	11	6	17	85,00%
5	BEJI	4	3	7	3	3	6	85,71%
6	WATUSIGAR	12	7	19	12	7	19	100,00%
	JUMLAH	75	47	122	67	46	113	92,62%

F. Jumlah Penduduk Meninggal

NO	DESA	JUMLAH KEMATIAN			AKTA KEMATIAN			% KEPEMILIKAN AKTA
		L	P	L+P	L	P	L+P	
1	TANCEP	8	3	11	8	3	11	100%
2	SAMBIREJO	7	11	18	7	11	18	100%
3	JURANGJERO	11	6	17	11	6	17	100%
4	KAMPUNG	8	9	17	8	9	17	100%
5	BEJI	6	7	13	6	7	13	100%
6	WATUSIGAR	14	7	21	14	7	21	100%
	JUMLAH	54	43	97	54	43	97	100%

G. Rasio Ketergantungan

NO	DESA	JUMLAH PENDUDUK			RATIO
		ANAK	TUA	PRODUKTIF	
1	TANCEP	1.308	729	4.054	50.25
2	SAMBIREJO	1.550	903	5.229	46.91
3	JURANGJERO	832	725	3.230	48.20
4	KAMPUNG	1.161	1.037	4.556	48.24
5	BEJI	693	792	2.821	52.64
6	WATUSIGAR	949	915	3.778	49.34
	JUMLAH	6.493	5.101	23.668	48,99

H. Jumlah Penduduk Menurut Agama

NO	DESA	AGAMA						
		ISLAM	KRISTEN	KATHOLIK	HINDU	BUDDHA	KONGHUCU	ALIRAN KEPERCAYAAN
1	TANCEP	6.054	2	33	2	-	-	-
2	SAMBIREJO	7.130	172	380	-	-	-	-
3	JURANGJERO	4.492	23	271	1	-	-	-
4	KAMPUNG	6.351	59	45	299	-	-	-
5	BEJI	3.901	54	48	303	-	-	-
6	WATUSIGAR	5.337	262	11	32	-	-	-
	JUMLAH	33.265	572	788	637	-	-	-

I. Jumlah Penduduk Menurut Pendidikan Terakhir

NO	DESA	JUMLAH PENDUDUK DENGAN PENDIDIKAN AKHIR									
		1	2	3	4	5	6	7	8	9	10
1	TANCEP	2.896	680	724	854	816	12	32	75	2	-
2	SAMBIREJO	2.949	1.158	811	1.131	1.293	57	51	227	5	-
3	JURANGJERO	2.051	525	635	729	755	18	19	55	-	-
4	KAMPUNG	2.632	896	717	1.017	1.260	34	53	140	5	-
5	BEJI	1.671	717	466	684	657	14	16	79	2	-
6	WATUSIGAR	2.345	688	737	974	800	24	25	46	3	-
	JUMLAH	14.544	4.664	4.090	5.389	5.581	159	196	622	17	-

Ket :

- | | |
|-------------------------------|-------------------------|
| 1=Tidak sekolah/belum sekolah | 6=Diploma I/ Diploma II |
| 2=Tidak tamat SD | 7=Diploma III |
| 3=Tamat SD | 8=Strata I |
| 4=Tamat SLTP | 9=Strata II |
| 5=Tamat SLTA | 10=Strata III |

J. Jumlah Kepala Keluarga Menurut Pekerjaan

NO	DESA	JUMLAH KEPALA KELUARGA DENGAN JENIS PEKERJAAN									
		1	2	3	4	5	6	7	8	9	10
1	TANCEP	277	55	1128	126	11	13	116	15	85	183
2	SAMBIREJO	744	304	699	318	51	47	82	15	88	303
3	JURANGJERO	810	112	180	210	24	20	86	16	60	187
4	KAMPUNG	1.097	280	316	269	49	49	88	15	64	198
5	BEJI	843	96	152	175	21	18	30	22	56	93
6	WATUSIGAR	1.083	158	238	252	18	18	41	14	43	99
	JUMLAH	4.854	1.005	2.713	1.350	174	165	443	97	396	1.063

Ket :

- | | |
|-----------------------|-------------------------|
| 1=Petani / Buruh Tani | 6=Pensiunan |
| 2=Wiraswasta | 7=Mengurus Rumah Tangga |
| 3=Buruh Harian Lepas | 8=Perangkat desa |
| 4=Karyawan Swasta | 9=Tidak Bekerja |
| 5=PNS | 10=Lainnya |

XIV. Kecamatan Gedangsari

A. Jumlah Penduduk

NO	DESA	JUMLAH PENDUDUK				
		L	%	P	%	L+P
1	HARGOMULYO	3.690	50%	3.715	50%	7.405
2	MERTELU	1.917	50%	1.912	50%	3.829
3	WATUGAJAH	2.038	50%	2.036	50%	4.074
4	SAMPANG	1.494	50%	1.500	50%	2.994
5	SERUT	2.495	49%	2.599	51%	5.094
6	NGALANG	4.219	49%	4.398	51%	8.617
7	TEGALREJO	3.994	51%	3.838	49%	7.832
	JUMLAH	19.847	50%	19.998	50%	39.845

B. Jumlah Kepala Keluarga

NO	DESA	JUMLAH KEPALA KELUARGA				
		L	%	P	%	L+P
1	HARGOMULYO	2.178	85%	394	15%	2.572
2	MERTELU	1.087	81%	263	19%	1.350
3	WATUGAJAH	1.161	79%	308	21%	1.469
4	SAMPANG	865	81%	209	19%	1.074
5	SERUT	1.532	80%	391	20%	1.923
6	NGALANG	2.422	81%	554	19%	2.976
7	TEGALREJO	2.136	83%	429	17%	2.565
	JUMLAH	11.381	82%	2.548	18%	13.929

C. Jumlah Wajib KTP

NO	DESA	WAJIB KTP			KEPEMILIKAN KTPL			%
		L	P	L+P	L	P	L+P	
1	HARGOMULYO	2.864	2.911	5.775	2.833	2.886	5.719	99,03%
2	MERTELU	1.506	1.507	3.013	1.488	1.497	2.985	99,07%
3	WATUGAJAH	1.539	1.596	3.135	1.515	1.576	3.091	98,60%
4	SAMPANG	1.152	1.186	2.338	1.135	1.169	2.304	98,55%
5	SERUT	1.948	2.055	4.003	1.918	2.025	3.943	98,50%
6	NGALANG	3.177	3.454	6.631	3.133	3.416	6.549	98,76%
7	TEGALREJO	2.924	2.849	5.773	2.863	2.791	5.654	97,94%
	JUMLAH	15.110	15.558	30.668	14.885	15.360	30.245	98,62%

D. Jumlah Migrasi Penduduk

NO	DESA	JUMLAH PENDUDUK PINDA			JUMLAH PENDUDUK DATAN		
		L	P	L+P	L	P	L+P
1	HARGOMULYO	20	18	38	13	14	27
2	MERTELU	8	11	19	6	9	15
3	WATUGAJAH	14	24	38	14	19	33
4	SAMPANG	11	13	24	2	6	8
5	SERUT	16	27	43	7	23	30
6	NGALANG	19	20	39	24	23	47
7	TEGALREJO	21	28	49	11	26	37
	JUMLAH	109	141	250	77	120	197

E. Jumlah Penduduk Lahir

NO	DESA	JUMLAH KELAHIRAN			KELAHIRAN MEMILIKI AKTA			% KEPEMILIKAN AKTA
		L	P	L+P	L	P	L+P	
1	HARGOMULYO	14	14	28	14	14	28	100,00%
2	MERTELU	7	3	10	7	3	10	100,00%
3	WATUGAJAH	12	6	18	12	6	18	100,00%
4	SAMPANG	6	5	11	5	5	10	90,91%
5	SERUT	5	7	12	5	7	12	100,00%
6	NGALANG	11	10	21	11	10	21	100,00%
7	TEGALREJO	20	18	38	20	18	38	100,00%
	JUMLAH	75	63	138	74	63	137	99,28%

F. Jumlah Penduduk Meninggal

NO	DESA	JUMLAH KEMATIAN AKTA			KEMATIAN			% KEPEMILIKAN AKTA
		L	P	L+P	L	P	L+P	
1	HARGOMULYO	6	5	11	6	5	11	100%
2	MERTELU	5	2	7	5	2	7	100%
3	WATUGAJAH	6	10	16	6	10	16	100%
4	SAMPANG	5	0	5	5	0	5	100%
5	SERUT	2	7	9	2	7	9	100%
6	NGALANG	11	13	24	11	13	24	100%
7	TEGALREJO	9	4	13	9	4	13	100%
	JUMLAH	44	41	85	44	41	85	100%

G. Rasio Ketergantungan

NO	DESA	JUMLAH PENDUDUK			RATIO
		ANAK	TUA	PRODUKTIF	
1	HARGOMULYO	1.347	1.139	4.919	50.54
2	MERTELU	661	633	2.535	51.05
3	WATUGAJAH	790	677	2.607	56.27
4	SAMPANG	547	456	1.991	50.38
5	SERUT	893	768	3.433	48.38
6	NGALANG	1.638	1.282	5.697	51.26
7	TEGALREJO	1.713	923	5.196	50.73
	JUMLAH	7.589	5.878	26.378	51,05

H. Jumlah Penduduk Menurut Agama

NO	DESA	AGAMA						
		ISLAM	KRISTEN	KATHOLIK	HINDU	BUDDHA	KONGHUCU	ALIRAN KEPERCAYAAN
1	HARGOMULYO	7.373	30	2	-	-	-	-
2	MERTELU	3.825	4	-	-	-	-	-
3	WATUGAJAH	4.058	13	3	-	-	-	-
4	SAMPANG	2.905	5	84	-	-	-	-
5	SERUT	4.630	143	321	-	-	-	-
6	NGALANG	8.583	15	19	-	-	-	-
7	TEGALREJO	7.765	25	32	9	-	-	1
	JUMLAH	39.139	235	461	9	-	-	1

I. Jumlah Penduduk Menurut Pendidikan Terakhir

NO	DESA	JUMLAH PENDUDUK DENGAN PENDIDIKAN AKHIR									
		1	2	3	4	5	6	7	8	9	10
1	HARGOMULYO	2.037	468	2.824	1.247	757	11	17	41	3	-
2	MERTELU	1.109	200	1.423	698	373	8	2	16	-	-
3	WATUGAJAH	1.370	254	1.060	675	660	6	15	34	-	-
4	SAMPANG	775	172	950	489	546	9	23	30	-	-
5	SERUT	1.532	252	1.560	902	777	5	14	50	2	-
6	NGALANG	2.123	494	2.496	1.983	1.388	14	33	84	2	-
7	TEGALREJO	2.279	529	2.786	1.379	815	7	3	33	1	-
	JUMLAH	11.225	2.369	13.099	7.373	5.316	60	107	288	8	-

Ket :

- | | |
|-------------------------------|-------------------------|
| 1=Tidak sekolah/belum sekolah | 6=Diploma I/ Diploma II |
| 2=Tidak tamat SD | 7=Diploma III |
| 3=Tamat SD | 8=Strata I |
| 4=Tamat SLTP | 9=Strata II |
| 5=Tamat SLTA | 10=Strata III |

J. Jumlah Kepala Keluarga Menurut Pekerjaan

NO	DESA	JUMLAH KEPALA KELUARGA DENGAN JENJIS PEKERJAAN									
		1	2	3	4	5	6	7	8	9	10
1	HARGOMULYO	1.652	368	346	104	24	6	26	17	12	17
2	MERTELU	929	116	160	53	8	4	42	18	11	9
3	WATUGAJAH	667	243	383	75	8	7	21	14	24	27
4	SAMPANG	395	275	239	69	4	3	19	12	26	32
5	SERUT	716	492	528	96	6	5	27	13	23	17
6	NGALANG	1.406	516	511	299	35	21	95	22	25	46
7	TEGALREJO	628	244	1428	82	11	5	86	19	31	31
	JUMLAH	6.393	2.254	3.595	778	96	51	316	115	152	179

Ket :

- | | |
|-----------------------|-------------------------|
| 1=Petani / Buruh Tani | 6=Pensiunan |
| 2=Wiraswasta | 7=Mengurus Rumah Tangga |
| 3=Buruh Harian Lepas | 8=Perangkat desa |
| 4=Karyawan Swasta | 9=Tidak Bekerja |
| 5=PNS | 10=Lainnya |

XV. Kecamatan Saptosari

A. Jumlah Penduduk

NO	DESA	JUMLAH PENDUDUK				
		L	%	P	%	L+P
1	KRAMBILSAWIT	3.258	50%	3.250	50%	6.508
2	NGLORO	1.669	49%	1.732	51%	3.401
3	JETIS	2.670	50%	2.664	50%	5.334
4	KEPEK	3.096	50%	3.097	50%	6.193
5	KANIGORO	3.406	49%	3.538	51%	6.944
6	MONGGOL	2.470	49%	2.523	51%	4.993
7	PLANJAN	3.196	49%	3.311	51%	6.507
	JUMLAH	19.765	50%	20.115	50%	39.880

B. Jumlah Kepala Keluarga

NO	DESA	JUMLAH KEPALA KELUARGA				
		L	%	P	%	L+P
1	KRAMBILSAWIT	1.746	88%	229	12%	1.975
2	NGLORO	984	92%	80	8%	1.064
3	JETIS	1.518	89%	195	11%	1.713
4	KEPEK	1.559	93%	119	7%	1.678
5	KANIGORO	1.999	86%	313	14%	2.312
6	MONGGOL	1.470	86%	240	14%	1.710
7	PLANJAN	1.895	85%	340	15%	2.235
	JUMLAH	11.171	88%	1.516	12%	12.687

C. Jumlah Wajib KTP

NO	DESA	WAJIB KTP			KEPEMILIKAN KTPL			%
		L	P	L+P	L	P	L+P	
1	KRAMBILSAWIT	2.453	2.529	4.982	2.390	2.477	4.867	97,69%
2	NGLORO	1.280	1.381	2.661	1.265	1.361	2.626	98,68%
3	JETIS	2.051	2.101	4.152	2.021	2.082	4.103	98,82%
4	KEPEK	2.409	2.536	4.945	2.374	2.502	4.876	98,60%
5	KANIGORO	2.579	2.815	5.394	2.550	2.788	5.338	98,96%
6	MONGGOL	1.940	2.003	3.943	1.909	1.981	3.890	98,66%
7	PLANJAN	2.538	2.699	5.237	2.490	2.674	5.164	98,61%
	JUMLAH	15.250	16.064	31.314	14.999	15.865	30.864	98,56%

D. Jumlah Migrasi Penduduk

NO	DESA	JUMLAH PENDUDUK PINDA			JUMLAH PENDUDUK DATAN		
		L	P	L+P	L	P	L+P
1	KRAMBILSAWIT	27	19	46	16	14	30
2	NGLORO	11	4	15	5	7	12
3	JETIS	18	16	34	13	16	29
4	KEPEK	10	8	18	6	10	16
5	KANIGORO	20	11	31	17	16	33
6	MONGGOL	18	10	28	13	11	24
7	PLANJAN	18	15	33	12	16	28
	JUMLAH	122	83	205	82	90	172

E. Jumlah Penduduk Lahir

NO	DESA	JUMLAH KELAHIRAN			KELAHIRAN MEMILIKI AKT			% KEPEMILIKAN AKTA
		L	P	L+P	L	P	L+P	
1	KRAMBILSAWIT	12	6	18	11	6	17	94,44%
2	NGLORO	5	2	7	5	2	7	100,00%
3	JETIS	9	8	17	7	6	13	76,47%
4	KEPEK	14	13	27	14	13	27	100,00%
5	KANIGORO	20	7	27	19	7	26	96,30%
6	MONGGOL	10	10	20	8	9	17	85,00%
7	PLANJAN	7	10	17	6	9	15	88,24%
	JUMLAH	77	56	133	70	52	122	91,73%

F. Jumlah Penduduk Meninggal

NO	DESA	JUMLAH KEMATIAN			AKTA KEMATIAN			% KEPEMILIKAN AKTA
		L	P	L+P	L	P	L+P	
1	KRAMBILSAWIT	4	4	8	4	4	8	100%
2	NGLORO	3	7	10	3	7	10	100%
3	JETIS	4	3	7	4	3	7	100%
4	KEPEK	10	5	15	10	5	15	100%
5	KANIGORO	5	5	10	5	5	10	100%
6	MONGGOL	4	2	6	4	2	6	100%
7	PLANJAN	6	9	15	6	9	15	100%
	JUMLAH	36	35	71	36	35	71	100%

G. Rasio Ketergantungan

NO	DESA	JUMLAH PENDUDUK			RATIO
		ANAK	TUA	PRODUKTIF	
1	KRAMBILSAWIT	1.230	920	4.358	49.33
2	NGLORO	602	521	2.278	49.30
3	JETIS	964	797	3.573	49.29
4	KEPEK	1.025	922	4.246	45.85
5	KANIGORO	1.296	998	4.650	49.33
6	MONGGOL	878	772	3.343	49.36
7	PLANJAN	1.074	1.064	4.369	48.94
	JUMLAH	7.069	5.994	26.817	48,71

H. Jumlah Penduduk Menurut Agama

NO	DESA	AGAMA						
		ISLAM	KRISTEN	KATHOLIK	HINDU	BUDDHA	KONGHUCU	ALIRAN KEPERCAYAAN
1	KRAMBILSAWIT	6.507	1	-	-	-	-	-
2	NGLORO	3.401	-	-	-	-	-	-
3	JETIS	5.326	7	1	-	-	-	-
4	KEPEK	6.176	1	1	-	-	-	15
5	KANIGORO	6.902	29	5	8	-	-	-
6	MONGGOL	4.993	-	-	-	-	-	-
7	PLANJAN	5.943	341	5	217	1	-	-
	JUMLAH	39.248	379	12	225	1	-	15

I. Jumlah Penduduk Menurut Pendidikan Terakhir

NO	DESA	JUMLAH PENDUDUK DENGAN PENDIDIKAN AKHIR									
		1	2	3	4	5	6	7	8	9	10
1	KRAMBILSAWIT	2.629	922	1.644	977	285	15	9	25	2	-
2	NGLORO	1.383	442	637	684	216	7	7	24	1	-
3	JETIS	1.407	568	1.266	1.195	672	39	34	144	9	-
4	KEPEK	2.016	604	1.933	1.132	402	15	14	71	6	-
5	KANIGORO	3.472	1.061	1.196	803	343	13	10	46	-	-
6	MONGGOL	1.691	421	1.384	1.114	338	9	6	30	-	-
7	PLANJAN	2.384	646	1.985	1.051	394	8	5	34	-	-
	JUMLAH	14.982	4.664	10.045	6.956	2.650	106	85	374	18	-

Ket :

- | | |
|-------------------------------|-------------------------|
| 1=Tidak sekolah/belum sekolah | 6=Diploma I/ Diploma II |
| 2=Tidak tamat SD | 7=Diploma III |
| 3=Tamat SD | 8=Strata I |
| 4=Tamat SLTP | 9=Strata II |
| 5=Tamat SLTA | 10=Strata III |

J. Jumlah Kepala Keluarga Menurut Pekerjaan

NO	DESA	JUMLAH KEPALA KELUARGA DENGAN JENIS PEKERJAAN									
		1	2	3	4	5	6	7	8	9	10
1	KRAMBILSAWIT	1.038	69	508	61	7	8	28	21	3	232
2	NGLORO	628	32	249	39	1	13	8	17	1	76
3	JETIS	801	209	216	221	57	43	22	16	5	123
4	KEPEK	1.082	88	263	101	21	7	5	11	2	98
5	KANIGORO	1.108	151	679	79	15	6	10	20	1	243
6	MONGGOL	1.026	55	353	141	20	7	16	15	7	70
7	PLANJAN	1.241	90	596	104	11	6	14	25	3	145
	JUMLAH	6.924	694	2.864	746	132	90	103	125	22	987

Ket :

- | | |
|-----------------------|-------------------------|
| 1=Petani / Buruh Tani | 6=Pensiunan |
| 2=Wiraswasta | 7=Mengurus Rumah Tangga |
| 3=Buruh Harian Lepas | 8=Perangkat desa |
| 4=Karyawan Swasta | 9=Tidak Bekerja |
| 5=PNS | 10=Lainnya |

XVI. Kecamatan Girisubo

A. Jumlah Penduduk

NO	DESA	JUMLAH PENDUDUK				
		L	%	P	%	L+P
1	BALONG	1.942	49%	2.022	51%	3.964
2	JEPITU	2.160	49%	2.229	51%	4.389
3	KARANGAWEN	793	49%	831	51%	1.624
4	NGLINDUR	1.352	49%	1.414	51%	2.766
5	JERUKWUDEL	924	49%	964	51%	1.888
6	TILENG	2.194	50%	2.189	50%	4.383
7	PUCUNG	1.644	49%	1.707	51%	3.351
8	SONGBANYU	1.766	49%	1.819	51%	3.585
	JUMLAH	12.775	49%	13.175	51%	25.950

B. Jumlah Kepala Keluarga

NO	DESA	JUMLAH KEPALA KELUARGA				
		L	%	P	%	L+P
1	BALONG	1.029	85%	178	15%	1.207
2	JEPITU	1.387	90%	154	10%	1.541
3	KARANGAWEN	456	87%	71	13%	527
4	NGLINDUR	726	89%	89	11%	815
5	JERUKWUDEL	534	83%	112	17%	646
6	TILENG	1.114	88%	148	12%	1.262
7	PUCUNG	854	86%	139	14%	993
8	SONGBANYU	987	89%	117	11%	1.104
	JUMLAH	7.087	88%	1.008	12%	8.095

C. Jumlah Wajib KTP

NO	DESA	WAJIB KTP			KEPEMILIKAN KTPL			%
		L	P	L+P	L	P	L+P	
1	BALONG	1.583	1.688	3.271	1.546	1.655	3.201	97,86%
2	JEPITU	1.789	1.885	3.674	1.761	1.858	3.619	98,50%
3	KARANGAWEN	670	723	1.393	662	718	1.380	99,07%
4	NGLINDUR	1.096	1.182	2.278	1.082	1.175	2.257	99,08%
5	JERUKWUDEL	758	786	1.544	747	778	1.525	98,77%
6	TILENG	1.791	1.845	3.636	1.771	1.823	3.594	98,84%
7	PUCUNG	1.346	1.416	2.762	1.328	1.389	2.717	98,37%
8	SONGBANYU	1.465	1.504	2.969	1.441	1.484	2.925	98,52%
	JUMLAH	10.498	11.029	21.527	10.338	10.880	21.218	98,56%

D. Jumlah Migrasi Penduduk

NO	DESA	JUMLAH PENDUDUK PINDA			JUMLAH PENDUDUK DATAN		
		L	P	L+P	L	P	L+P
1	BALONG	15	10	25	11	15	26
2	JEPITU	7	9	16	14	12	26
3	KARANGAWEN	8	8	16	8	8	16
4	NGLINDUR	7	7	14	5	5	10
5	JERUKWUDEL	10	9	19	5	7	12
6	TILENG	12	11	23	11	14	25
7	PUCUNG	16	18	34	11	7	18
8	SONGBANYU	20	8	28	8	3	11
	JUMLAH	95	80	175	73	71	144

E. Jumlah Penduduk Lahir

NO	DESA	JUMLAH KELAHIRAN			KELAHIRAN MEMILIKI AKT			% KEPEMILIKAN AKTA
		L	P	L+P	L	P	L+P	
1	BALONG	3	2	5	3	2	5	100,00%
2	JEPITU	7	6	13	7	6	13	100,00%
3	KARANGAWEN	2	2	4	2	2	4	100,00%
4	NGLINDUR	6	4	10	6	4	10	100,00%
5	JERUKWUDEL	3	1	4	3	1	4	100,00%
6	TILENG	3	5	8	3	5	8	100,00%
7	PUCUNG	7	1	8	7	1	8	100,00%
8	SONGBANYU	1	3	4	1	2	3	75,00%
	JUMLAH	32	24	56	32	23	55	98,21%

F. Jumlah Penduduk Meninggal

NO	DESA	JUMLAH KEMATIAN AKTA			KEMATIAN			% KEPEMILIKAN AKTA
		L	P	L+P	L	P	L+P	
1	BALONG	4	3	7	4	3	7	100%
2	JEPITU	7	5	12	7	5	12	100%
3	KARANGAWEN	1	2	3	1	2	3	100%
4	NGLINDUR	4	2	6	4	2	6	100%
5	JERUKWUDEL	5	1	6	5	1	6	100%
6	TILENG	2	4	6	2	4	6	100%
7	PUCUNG	4	6	10	4	6	10	100%
8	SONGBANYU	0	1	1	0	1	1	100%
	JUMLAH	27	24	51	27	24	51	100%

G. Rasio Ketergantungan

NO	DESA	JUMLAH PENDUDUK			RATIO
		ANAK	TUA	PRODUKTIF	
1	BALONG	574	678	2.712	46.17
2	JEPITU	581	805	3.003	46.15
3	KARANGAWEN	183	316	1.125	44.36
4	NGLINDUR	412	505	1.849	49.59
5	JERUKWUDEL	281	315	1.292	46.13
6	TILENG	618	771	2.994	46.39
7	PUCUNG	487	584	2.280	46.97
8	SONGBANYU	506	715	2.364	51.65
	JUMLAH	3.642	4.689	17.619	47,28

H. Jumlah Penduduk Menurut Agama

NO	DESA	AGAMA						
		ISLAM	KRISTEN	KATHOLIK	HINDU	BUDDHA	KONGHUCU	ALIRAN KEPERCAYAAN
1	BALONG	3.871	85	6	1	-	-	1
2	JEPITU	4.313	75	-	-	-	-	1
3	KARANGAWEN	1.175	441	8	-	-	-	-
4	NGLINDUR	2.675	1	-	-	-	-	90
5	JERUKWUDEL	1.806	12	26	-	-	-	44
6	TILENG	4.318	9	52	-	-	-	4
7	PUCUNG	3.342	-	7	-	-	-	2
8	SONGBANYU	3.578	1	5	-	-	-	1
	JUMLAH	25.078	624	104	1	-	-	143

I. Jumlah Penduduk Menurut Pendidikan Terakhir

NO	DESA	JUMLAH PENDUDUK DENGAN PENDIDIKAN AKHIR									
		1	2	3	4	5	6	7	8	9	10
1	BALONG	624	357	1.723	832	376	10	7	33	2	-
2	JEPITU	859	419	1.595	811	615	7	25	52	4	2
3	KARANGAWEN	320	138	552	307	245	11	10	41	-	-
4	NGLINDUR	533	208	934	652	371	12	10	42	4	-
5	JERUKWUDEL	323	154	636	419	303	12	9	29	3	-
6	TILENG	923	275	1.563	976	544	11	13	71	7	-
7	PUCUNG	556	365	1.331	681	374	4	7	28	4	1
8	SONGBANYU	742	300	1.206	815	460	13	10	37	2	-
	JUMLAH	4.880	2.216	9.540	5.493	3.288	80	91	333	26	3

Ket :

- | | |
|-------------------------------|-------------------------|
| 1=Tidak sekolah/belum sekolah | 6=Diploma I/ Diploma II |
| 2=Tidak tamat SD | 7=Diploma III |
| 3=Tamat SD | 8=Strata I |
| 4=Tamat SLTP | 9=Strata II |
| 5=Tamat SLTA | 10=Strata III |

J. Jumlah Kepala Keluarga Menurut Pekerjaan

NO	DESA	JUMLAH KEPALAKELUARGA DENGAN JENIS PEKERJA									
		1	2	3	4	5	6	7	8	9	10
1	BALONG	931	54	93	56	11	12	9	12	2	27
2	JEPITU	1.076	94	151	136	18	14	7	18	2	25
3	KARANGAWEN	389	39	15	31	11	3	6	13	0	20
4	NGLINDUR	527	86	36	83	8	18	6	15	0	36
5	JERUKWUDEL	340	55	61	79	14	13	29	13	4	38
6	TILENG	970	60	39	83	20	8	7	25	2	48
7	PUCUNG	698	30	100	64	14	4	10	17	4	52
8	SONGBANYU	739	49	26	157	15	12	9	21	0	76
	JUMLAH	5.670	467	521	689	111	84	83	134	14	322

Ket :

- | | |
|-----------------------|-------------------------|
| 1=Petani / Buruh Tani | 6=Pensiunan |
| 2=Wiraswasta | 7=Mengurus Rumah Tangga |
| 3=Buruh Harian Lepas | 8=Perangkat desa |
| 4=Karyawan Swasta | 9=Tidak Bekerja |
| 5=PNS | 10=Lainnya |

XVII. Kecamatan Tanjungsari

A. Jumlah Penduduk

NO	DESA	JUMLAH PENDUDUK				
		L	%	P	%	L+P
1	HARGOSARI	2.786	49%	2.881	51%	5.667
2	KEMIRI	2.294	49%	2.425	51%	4.719
3	KEMADANG	3.578	49%	3.682	51%	7.260
4	BANJAREJO	2.944	49%	3.119	51%	6.063
5	NGESTIREJO	2.891	49%	3.004	51%	5.895
	JUMLAH	14.493	49%	15.111	51%	29.604

B. Jumlah Kepala Keluarga

NO	DESA	JUMLAH KEPALA KELUARGA				
		L	%	P	%	L+P
1	HARGOSARI	1.617	89%	207	11%	1.824
2	KEMIRI	1.231	84%	238	16%	1.469
3	KEMADANG	2.092	89%	266	11%	2.358
4	BANJAREJO	1.730	86%	293	14%	2.023
5	NGESTIREJO	1.651	88%	220	12%	1.871
	JUMLAH	8.321	87%	1.224	13%	9.545

C. Jumlah Wajib KTP

NO	DESA	WAJIBKTP			KEPEMILIKAN KTPL			%
		L	P	L+P	L	P	L+P	
1	HARGOSARI	2.219	2.344	4.563	2.200	2.329	4.529	99,25%
2	KEMIRI	1.797	2.030	3.827	1.776	2.015	3.791	99,06%
3	KEMADANG	2.816	2.953	5.769	2.781	2.938	5.719	99,13%
4	BANJAREJO	2.364	2.605	4.969	2.336	2.579	4.915	98,91%
5	NGESTIREJO	2.363	2.475	4.838	2.349	2.458	4.807	99,36%
	JUMLAH	11.559	12.407	23.966	11.442	12.319	23.761	99,14%

D. Jumlah Migrasi Penduduk

NO	DESA	JUMLAH PENDUDUK PINDA			JUMLAH PENDUDUK DATAN		
		L	P	L+P	L	P	L+P
1	HARGOSARI	21	19	40	13	7	20
2	KEMIRI	15	12	27	8	11	19
3	KEMADANG	24	22	46	13	11	24
4	BANJAREJO	25	30	55	15	11	26
5	NGESTIREJO	17	17	34	18	13	31
	JUMLAH	102	100	202	67	53	120

E. Jumlah Penduduk Lahir

NO	DESA	JUMLAH KELAHIRAN			KELAHIRAN MEMILIKI AKT			% KEPEMILIKAN AKTA
		L	P	L+P	L	P	L+P	
1	HARGOSARI	9	7	16	9	7	16	100,00%
2	KEMIRI	6	3	9	6	3	9	100,00%
3	KEMADANG	12	10	22	12	10	22	100,00%
4	BANJAREJO	3	4	7	2	4	6	85,71%
5	NGESTIREJO	4	7	11	4	7	11	100,00%
	JUMLAH	34	31	65	33	31	64	98,46%

F. Jumlah Penduduk Meninggal

NO	DESA	JUMLAH KEMATIAN			AKTA KEMATIAN			% KEPEMILIKAN AKTA
		L	P	L+P	L	P	L+P	
1	HARGOSARI	11	10	21	11	10	21	100%
2	KEMIRI	7	8	15	7	8	15	100%
3	KEMADANG	11	5	16	11	5	16	100%
4	BANJAREJO	1	1	2	1	1	2	100%
5	NGESTIREJO	6	8	14	6	8	14	100%
	JUMLAH	36	32	68	36	32	68	100%

G. Rasio Ketergantungan

NO	DESA	JUMLAH PENDUDUK			RATIO
		ANAK	TUA	PRODUKTIF	
1	HARGOSARI	926	924	3.817	48.47
2	KEMIRI	724	854	3.141	50.24
3	KEMADANG	1.228	1.057	4.975	45.93
4	BANJAREJO	923	1.107	4.033	50.33
5	NGESTIREJO	854	1.026	4.015	46.82
	JUMLAH	4.655	4.968	19.981	48,16

H. Jumlah Penduduk Menurut Agama

NO	DESA	AGAMA						
		ISLAM	KRISTEN	KATHOLIK	HINDU	BUDDHA	KONGHUCU	ALIRAN KEPERCAYAAN
1	HARGOSARI	5.651	4	12	-	-	-	-
2	KEMIRI	4.664	17	38	-	-	-	-
3	KEMADANG	6.993	245	17	5	-	-	-
4	BANJAREJO	5.886	161	16	-	-	-	-
5	NGESTIREJO	5.800	79	16	-	-	-	-
	JUMLAH	28.994	506	99	5	-	-	-

I. Jumlah Penduduk Menurut Pendidikan Terakhir

NO	DESA	JUMLAH PENDUDUK DENGAN PENDIDIKAN AKHIR									
		1	2	3	4	5	6	7	8	9	10
1	HARGOSARI	1.590	223	2.125	1.104	549	9	14	48	4	1
2	KEMIRI	1.390	311	1.484	938	466	25	25	75	5	-
3	KEMADANG	2.144	600	2.263	1.418	705	23	34	70	2	1
4	BANJAREJO	1.680	459	2.243	1.103	493	13	18	53	1	-
5	NGESTIREJO	1.585	411	2.295	1.056	439	22	20	65	2	-
	JUMLAH	8.389	2.004	10.410	5.619	2.652	92	111	311	14	2

Ket :

- | | |
|-------------------------------|-------------------------|
| 1=Tidak sekolah/belum sekolah | 6=Diploma I/ Diploma II |
| 2=Tidak tamat SD | 7=Diploma III |
| 3=Tamat SD | 8=Strata I |
| 4=Tamat SLTP | 9=Strata II |
| 5=Tamat SLTA | 10=Strata III |

J. Jumlah Kepala Keluarga Menurut Pekerjaan

NO	DESA	JUMLAH KEPALA KELUARGA DENGAN JENIS PEKERJA									
		1	2	3	4	5	6	7	8	9	10
1	HARGOSARI	988	209	410	78	34	28	14	18	6	39
2	KEMIRI	830	277	180	71	28	19	10	14	7	33
3	KEMADANG	964	524	342	117	51	18	24	24	12	282
4	BANJAREJO	1.166	384	210	68	21	16	13	23	10	112
5	NGESTIREJO	1.310	153	177	107	23	22	3	18	9	49
	JUMLAH	5.258	1.547	1.319	441	157	103	64	97	44	515

Ket :

- | | |
|-----------------------|-------------------------|
| 1=Petani / Buruh Tani | 6=Pensiunan |
| 2=Wiraswasta | 7=Mengurus Rumah Tangga |
| 3=Buruh Harian Lepas | 8=Perangkat desa |
| 4=Karyawan Swasta | 9=Tidak Bekerja |
| 5=PNS | 10=Lainnya |

XVIII. Kecamatan Purwosari

A. Jumlah Penduduk

NO	DESA	JUMLAH PENDUDUK				
		L	%	P	%	L+P
1	GIRIPURWO	4.420	48%	4.694	52%	9.114
2	GIRICAHYO	2.095	49%	2.195	51%	4.290
3	GIRIJATI	1.068	50%	1.087	50%	2.155
4	GIRIASIH	757	48%	808	52%	1.565
5	GIRITIRTO	2.022	49%	2.139	51%	4.161
	JUMLAH	10.362	49%	10.923	51%	21.285

B. Jumlah Kepala Keluarga

NO	DESA	JUMLAH KEPALA KELUARGA				
		L	%	P	%	L+P
1	GIRIPURWO	2.585	91%	265	9%	2.850
2	GIRICAHYO	1.205	89%	156	11%	1.361
3	GIRIJATI	561	85%	99	15%	660
4	GIRIASIH	398	83%	83	17%	481
5	GIRITIRTO	1.155	90%	129	10%	1.284
	JUMLAH	5.904	89%	732	11%	6.636

C. Jumlah Wajib KTP

NO	DESA	WAJIB KTP			KEPEMILIKAN KTPL			%
		L	P	L+P	L	P	L+P	
1	GIRIPURWO	3.439	3.720	7.159	3.362	3.664	7.026	98,14%
2	GIRICAHYO	1.628	1.751	3.379	1.595	1.706	3.301	97,69%
3	GIRIJATI	855	876	1.731	844	857	1.701	98,27%
4	GIRIASIH	555	640	1.195	543	635	1.178	98,58%
5	GIRITIRTO	1.572	1.709	3.281	1.546	1.691	3.237	98,66%
	JUMLAH	8.049	8.696	16.745	7.890	8.553	16.443	98,20%

D. Jumlah Migrasi Penduduk

NO	DESA	JUMLAH PENDUDUK PINDA			JUMLAH PENDUDUK DATAN		
		L	P	L+P	L	P	L+P
1	GIRIPURWO	27	22	49	19	15	34
2	GIRICAHYO	15	16	31	13	6	19
3	GIRIJATI	1	3	4	5	8	13
4	GIRIASIH	10	13	23	2	4	6
5	GIRITIRTO	8	7	15	3	5	8
	JUMLAH	61	61	122	42	38	80

E. Jumlah Penduduk Lahir

NO	DESA	JUMLAH KELAHIRAN			KELAHIRAN MEMILIKI AKT			% KEPEMILIKAN AKTA
		L	P	L+P	L	P	L+P	
1	GIRIPURWO	21	16	37	18	15	33	89,19%
2	GIRICAHYO	6	2	8	4	2	6	75,00%
3	GIRIJATI	5	4	9	5	4	9	100,00%
4	GIRIASIH	5	3	8	5	3	8	100,00%
5	GIRITIRTO	13	7	20	13	6	19	95,00%
	JUMLAH	50	32	82	45	30	75	91,46%

F. Jumlah Penduduk Meninggal

NO	DESA	JUMLAH KEMATIAN			AKTA KEMATIAN			% KEPEMILIKAN AKTA
		L	P	L+P	L	P	L+P	
1	GIRIPURWO	17	18	35	17	18	35	100%
2	GIRICAHYO	6	5	11	6	5	11	100%
3	GIRIJATI	2	7	9	2	7	9	100%
4	GIRIASIH	5	6	11	5	6	11	100%
5	GIRITIRTO	7	5	12	7	5	12	100%
	JUMLAH	37	41	78	37	41	78	100%

G. Rasio Ketergantungan

NO	DESA	JUMLAH PENDUDUK			RATIO
		ANAK	TUA	PRODUKTIF	
1	GIRIPURWO	1.605	1.462	6.047	50.72
2	GIRICAHYO	743	711	2.836	51.27
3	GIRIJATI	337	401	1.417	52.08
4	GIRIASIH	313	293	959	63.19
5	GIRITIRTO	727	664	2.770	50.22
	JUMLAH	3.725	3.531	14.029	51,72

H. Jumlah Penduduk Menurut Agama

NO	DESA	AGAMA						
		ISLAM	KRISTEN	KATHOLIK	HINDU	BUDDHA	KONGHUCU	ALIRAN KEPERCAYAAN
1	GIRIPURWO	9.033	61	20	-	-	-	-
2	GIRICAHYO	4.280	9	1	-	-	-	-
3	GIRIJATI	2.144	9	2	-	-	-	-
4	GIRIASIH	1.553	5	1	6	-	-	-
5	GIRITIRTO	4.160	1	-	-	-	-	-
	JUMLAH	21.170	85	24	6	-	-	-

I. Jumlah Penduduk Menurut Pendidikan Terakhir

NO	DESA	JUMLAH PENDUDUK DENGAN PENDIDIKAN AKHIR									
		1	2	3	4	5	6	7	8	9	10
1	GIRIPURWO	2.915	748	2.309	1.984	1.003	23	30	94	4	4
2	GIRICAHYO	831	354	1.389	1.127	525	4	11	42	4	3
3	GIRIJATI	257	166	599	564	481	12	23	52	1	-
4	GIRIASIH	334	125	363	420	281	3	12	26	1	-
5	GIRITIRTO	812	361	1.609	841	464	12	13	47	2	-
	JUMLAH	5.149	1.754	6.269	4.936	2.754	54	89	261	12	7

Ket :

- | | |
|-------------------------------|-------------------------|
| 1=Tidak sekolah/belum sekolah | 6=Diploma I/ Diploma II |
| 2=Tidak tamat SD | 7=Diploma III |
| 3=Tamat SD | 8=Strata I |
| 4=Tamat SLTP | 9=Strata II |
| 5=Tamat SLTA | 10=Strata III |

J. Jumlah Kepala Keluarga Menurut Pekerjaan

NO	DESA	JUMLAH KEPALA KELUARGA DENGAN JENIS PEKERJAAN									
		1	2	3	4	5	6	7	8	9	10
1	GIRIPURWO	1.873	82	626	130	40	21	20	15	3	40
2	GIRICAHYO	841	98	288	74	13	9	2	17	1	18
3	GIRIJATI	376	51	79	67	18	11	14	14	1	29
4	GIRIASIH	267	52	69	43	11	6	9	9	3	12
5	GIRITIRTO	950	66	145	56	12	5	4	19	3	24
	JUMLAH	4.307	349	1.207	370	94	52	49	74	11	123

Ket :

- | | |
|-----------------------|-------------------------|
| 1=Petani / Buruh Tani | 6=Pensiunan |
| 2=Wiraswasta | 7=Mengurus Rumah Tangga |
| 3=Buruh Harian Lepas | 8=Perangkat desa |
| 4=Karyawan Swasta | 9=Tidak Bekerja |
| 5=PNS | 10=Lainnya |